

ΑΠΟΣΠΑΣΜΑ ΑΠΟ ΧΑΡΤΗ ΔΙΑΝΟΜΗΣ 1939 ΑΓΡΟΚΤΗΜΑ ΛΑΓΟΥ

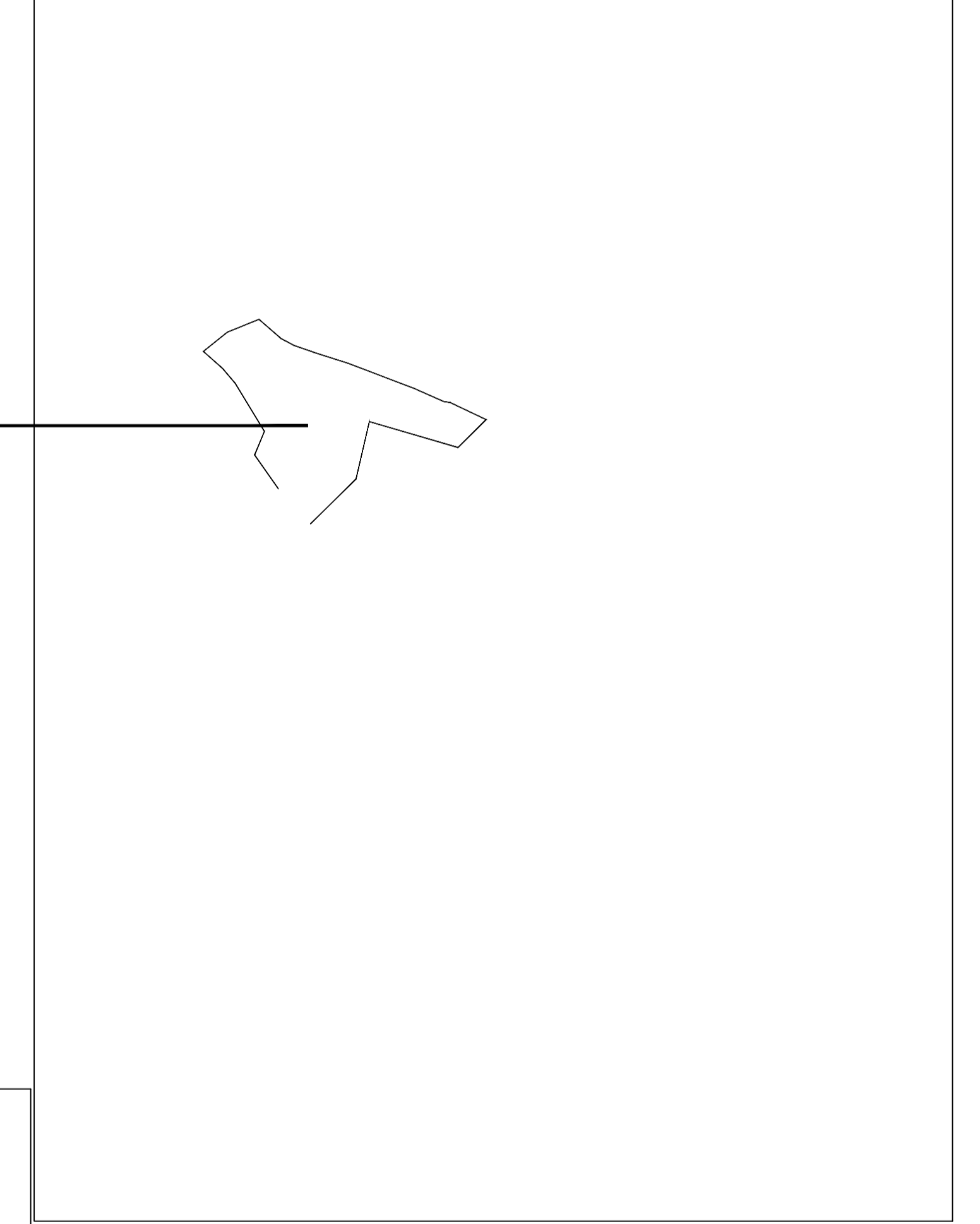

ΔΙΟΙΚΗΣΙΑ
ΓΕΩ ΕΝΕΡΓΕΙΑ ΙΚΕ

ΜΕ ΤΑ ΣΤΟΙΧΕΙΑ ΣΤΟ ΠΑΡΟΝ (ΑΒΓΔΕΖΗΘΙΚΑΜΝΟΞΥΡΖΥΤΦΑΧΩΔΑ)
ΑΓΡΟΚΤΗΜΑΤΟΣ ΛΑΓΟΥ ΟΙΚΙΣΜΟΥ ΛΑΓΟΥ - ΔΗΜΟΥ ΔΙΑΥΜΟΤΕΙΧΟΥ
ΑΡ.20 - ΔΙΑΝΟΜΗΣ 1933
ΕΜΒΑΔΟΝ του αγροτεμαχίου με τα στοιχεία ΑΒ...ΔΑ) = 14.039.67 Μ2
ΚΤΙΣΜΑΤΑ ΕΝΤΟΣ ΤΟΥ ΑΓΡΟΤΕΜΑΧΙΟΥ 20 ΔΕΝ ΥΦΙΣΤΑΝΤΑΙ.

ΠΑΡΑΤΗΡΗΣΕΙΣ :

1. Το διάγραμμα είναι ενταγμένο στο κρατικό σύστημα συντεταγμένων Ε.Γ.Σ.Α. 87.
2. Οι διαστάσεις αποκαθίστανται ανακλιμακά στα τριανταεπτά (30) μέτρα.
3. Τα όρια του αγροτεμαχίου προκύπτουν μετά από μέτρηση και υποβολή του διαστήτη.
4. Η έδραση σε Ε.Γ.Σ.Α. 87 πραγματοποιήθηκε με σύστημα GPS και κίνωνας χρήση του Ελληνικού Συστήματος Εντοπισμού - ΝΕΡΟΣ.

ΔΙΑΔΟΣΗ 65177

Ο υπογράφων Πολίτικος Μηχανικός Παρατηρείται έκτακτος δικηγόρος για να συντάξει μετρήματα με στοιχεία ΑΒ...ΔΑ, εκτάκτως 14.039.67 μ2 που βρίσκεται στο Αγροκτήριο Λαγού Οικισμού Λαγού Δήμου Διαυμοτείχου ως :

α) βλονται εκτός ορίων Οικισμού Λαγού Δήμου Διαυμοτείχου
β) δεν εμπιστεύομαι διαστάσεις του κτηρίου 1337/83 περί εσοχών σε γη & χρήση.
γ) βλονται εκτός παραρτήματος ΝΑΤΑΛΑΡΑ
δ) ημερομηνία μετρήσεων: 07/10/2019

ΔΙΑΔΟΣΗ ΔΙΟΙΚΗΤΩΝ

Ο διαστήτης του παρόντος αγροτεμαχίου με τα στοιχεία (ΑΒ...ΔΑ)
ΓΕΩ ΕΝΕΡΓΕΙΑ ΙΚΕ - Κτηνίατρος υπεύθυνος επί το όνομα του υπογράφων είναι εμπρός και είναι ορθός όπως αποδεικνύονται στο παρόν Τοπογραφικό Διαγράμμα.

Ο Διπλ.

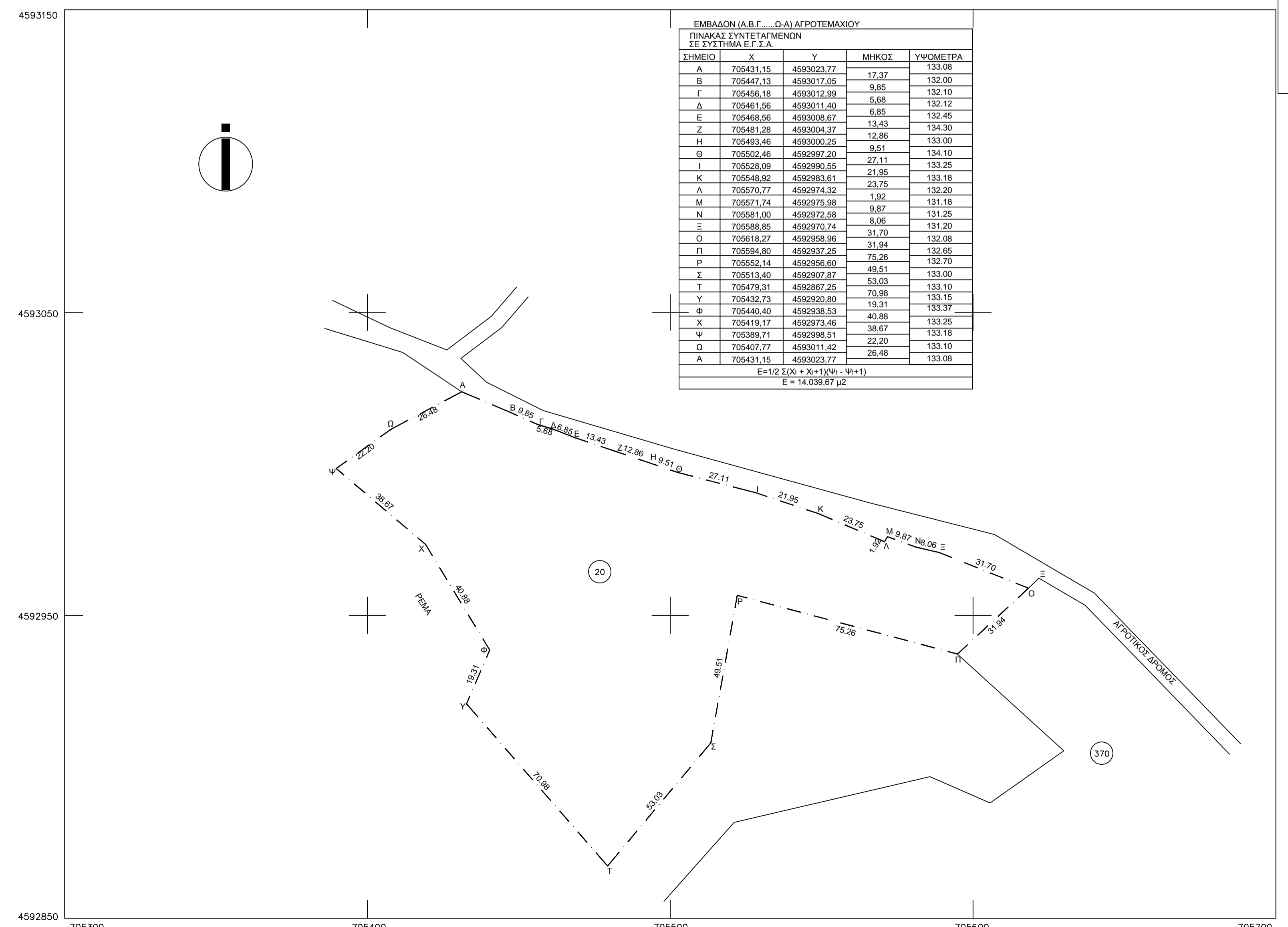

ΟΡΟΙ ΔΟΜΗΤΗΣ

ΕΚΤΟΣ ΟΡΙΩΝ ΟΙΚΙΣΜΟΥ(Υ)Δ. 24.05.1985 & Ν. 3212-Φ.Ε.Κ. 300Α/31.12.2003
(Φ.Ε.Κ. 174/08-08-2013, Φ.Ε.Κ. 6031.03.2011)

Αρτοποιία κατά κανόνα

Εμβάδον : 4.000,00 μ2
(για πρόσωπο σε Διεύθυνση, Επαγγελματίες, Δημόσιες και Κοινωνικές Υπηρεσίες, ως και σε εγκαταλελειμμένα τμήματα τους και σε αθροιστικούς γραμμές)

Εμβάδον : 4.000,00 μ2-Πρόσωπο 45μ - Βύθος 50 μ
Απαίτηση πρόσωπο σε εθνική επαγγελματική και βιομηχανική (ή απόσταση 20,00 μ. από τον εθνικό εθνικών, επαγγελματική ή απόσταση 15,00 μ. από τον εθνικό δημοτικών οδών.

Αρτοποιία κατά παραρτήματα (γινώσκ. πρόσωπο σε δρόμο)

Εμβάδον : 2.000,00 μ2(πρό 31.12.2003)
(για πρόσωπο σε Διεύθυνση, Επαγγελματίες, Δημόσιες και Κοινωνικές Υπηρεσίες, ως και σε εγκαταλελειμμένα τμήματα τους και σε αθροιστικούς γραμμές)

Εμβάδον 2.000 μ2 - Πρόσωπο 25μ - Βύθος 40 μ (πρό 17-10-1978)
Εμβάδον 1.200,00 μ2-Πρόσωπο 20,00 μ-Βύθος 35,00 μ.
Εμβάδον 750,00 μ2- Πρόσωπο 10,00 μ-Βύθος 15,00 μ.
(εντός όλης πόλεως και οικισμού & προ 24.04.1977)

Εμβάδον : 2.000,00 μ2
Συντηρητικός Διμήτριος (ΟΡΟΙ ΔΟΜΗΤΗΣ ΓΙΑ ΚΑΤΟΙΚΙΑ)
(για γεωμετρία με εμβάδον έως 4.000,00 μ2)
σ.δ. 0,20 Μέγιστη ύψος = 200,00 μ2
(για γεωμετρία με εμβάδον από 4.000,00 μ2 έως 8.000,00 μ2)
Ύψος 200,00 μ2 - Εμβάδον Γεωμετρία - 4.000,00 μ2(102
(για γεωμετρία από 8.000,00 μ2 και άνω.)
Ύψος = 280,00 μ2(Εμβάδον Γεωμετρία-8.000,00 μ2(101
Μέγιστη ύψος = 450,00 μ2

Υψος κτίσματος 7,50 μ (Διοκτ) δρόμοι
Κάλυψη 10%
Απόσταση από όρα 15,00 μ.

ΟΡΟΙ ΔΟΜΗΤΗΣ ΓΙΑ ΦΘ

Υ.Δ. 4015Φ.Ε.Κ. 15566B-22-09-2010)

Αρτοποιία από ασφάλτο

1. Ως απόλυτος αναγκαίος εκτελεστικός νόσων :
- α) βλονται εκτός ορίων Οικισμού Λαγού Δήμου Διαυμοτείχου (Επιχειρηματικό) ΦΘ που δύναται να είναι προκατασκευασμένο μέχρι 15,00 μ2
- β) Υψηλότερο μέτρο 2,50 μ. ήως με σημειωμένη ταχύτητα μέχρι 0,30 μ.
- γ) εγκαταστάσεις εξοπλισμού ΦΘ στα σημεία των οποίων το κάθε στοιχείο να μην υπερβαίνει τα 2,50 μ.
- δ) Τα ΦΘ συστήματα δεν πρέπει να υπερβαίνουν σε κάλυψη το 60% της επιφάνειας του αγροτεμαχίου.

Εργοδότης	ΓΕΩ ΕΝΕΡΓΕΙΑ ΙΚΕ	
Έργο	ΤΟΠΟΓΡΑΦΙΚΟ ΔΙΑΓΡΑΜΜΑ ΑΓΡΟΤΕΜΑΧΙΟΥ ΜΕ ΑΡ. 20 ΔΙΑΝΟΜΗΣ 1933	
Θέση	ΑΓΡΟΚΤΗΜΑ ΛΑΓΟΥ ΜΕ ΑΡ.20 ΔΙΑΝΟΜΗΣ 1933 ΠΕΡΙΟΧΗ ΠΑΤΑΓΙΩΤΙΚΑ ΟΙΚΙΣΜΟΥ ΛΑΓΟΥ ΔΗΜΟΥ ΔΙΑΥΜΟΤΕΙΧΟΥ	
Μελετητής	ΠΕΡΙΣΤΕΡΑΚΗΣ ΙΩΑΝΝΗΣ ΠΟΛΙΤΙΚΟΣ ΜΗΧΑΝΙΚΟΣ	
Θέμα Σχεδίου	ΤΟΠΟΓΡΑΦΙΚΗ ΜΕΛΕΤΗ	Αρ. Σχεδίου T-1
Κλίμακα	1/1000	
Ημερομηνία	07/10/2019	
Σφραγίδα - Υπογραφή	Θεωρήσεις	