

ΑΠΟΣΠΑΣΜΑ ΧΑΡΤΗ ΑΝΑΔΑΣΜΟΥ

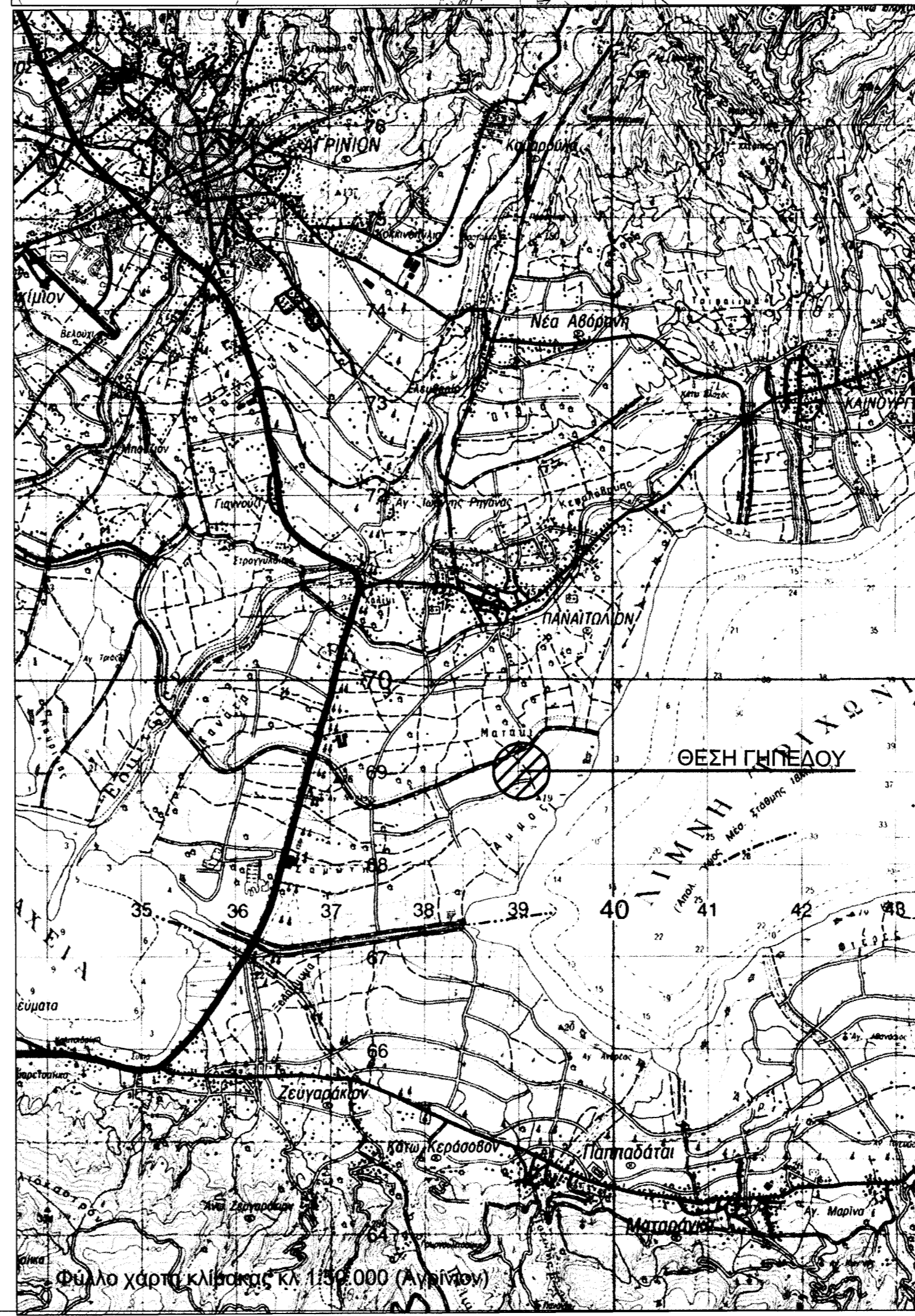

ΑΠΟΣΠΑΣΜΑ ΟΡΘΟΦΩΤΟΧΑΡΤΗ (ΚΤΗΜΑΤΟΛΟΓΙΟ ΑΕ)

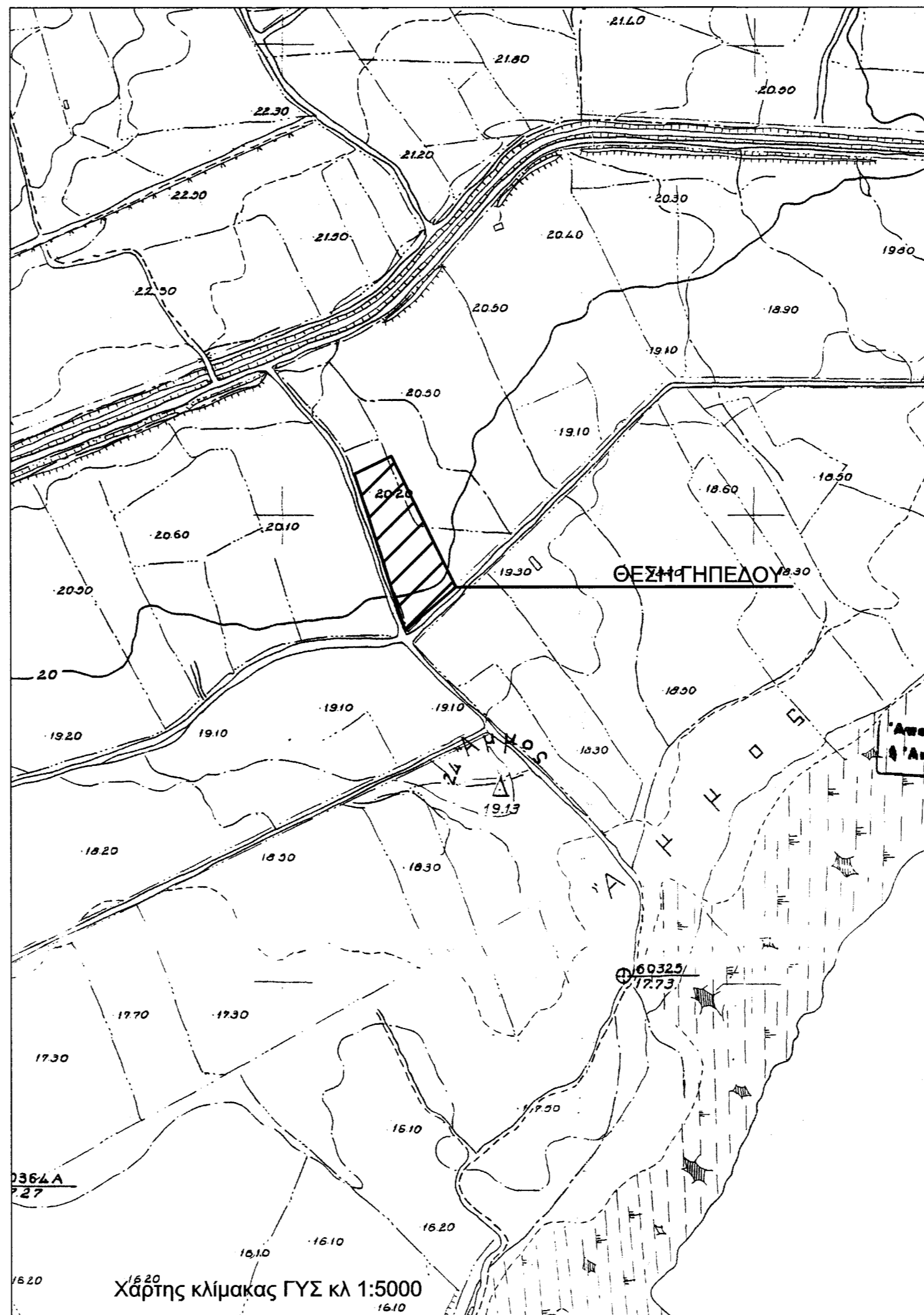

Δήλωση Ν.651/77

Το παρόν αγροτεμάχιο με στοιχεία Α,Β,Γ,Δ,Α έχει εμβαδόν Ε = 9.097,01 τ.μ. Βρίσκεται στη θέση "ΠΑΤΣΙ", στη Δ.Κ. ΠΑΝΑΙΤΩΛΙΟΥ, της Δ.Ε. ΘΕΣΤΙΕΩΝ, του ΔΗΜΟΥ ΑΓΡΙΝΙΟΥ σε περιοχή εκτός ορίων οικισμού. Το παραπάνω αγροτεμάχιο δεν είναι άρτιο ούτε οικοδομήσιμο, δεν οφείλει εισφορά σε γη και χρήμα και δύναται να μεταβιβασθεί, Ν.651 /77. Εντός του οικοπέδου δεν διέρχεται ρέμα ούτε ρεύμα υψηλής τάσης.

Αγρίνιο Φεβρουάριος 2020
- Ο -
Μηχανικός

ΣΥΝΤΕΤΑΓΜΕΝΕΣ ΚΟΡΥΦΩΝ:

A	277498.42	4271560.20
B	277538.26	4271577.91
Γ	277602.48	4271436.77
Δ	277547.56	4271392.04

- Οι συντεταγμένες που αναφέρονται στο Τοπογραφικό Διάγραμμα είναι στο Ελληνικό Γεωδαιτικό Σύστημα Αναφοράς 1987 (ΕΓΣΑ '87)
- Η αποτύπωση έγινε με τη χρήση GPS και εξαρτήθηκε από το τριγωνομετρικό δίκτυο της χώρας, σε προβολή ΕΓΣΑ '87.

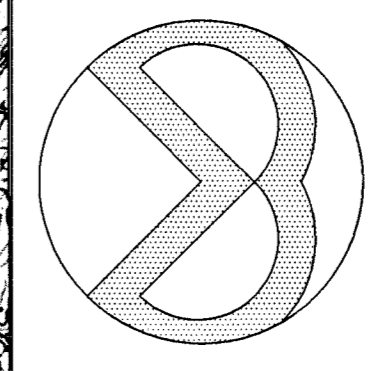
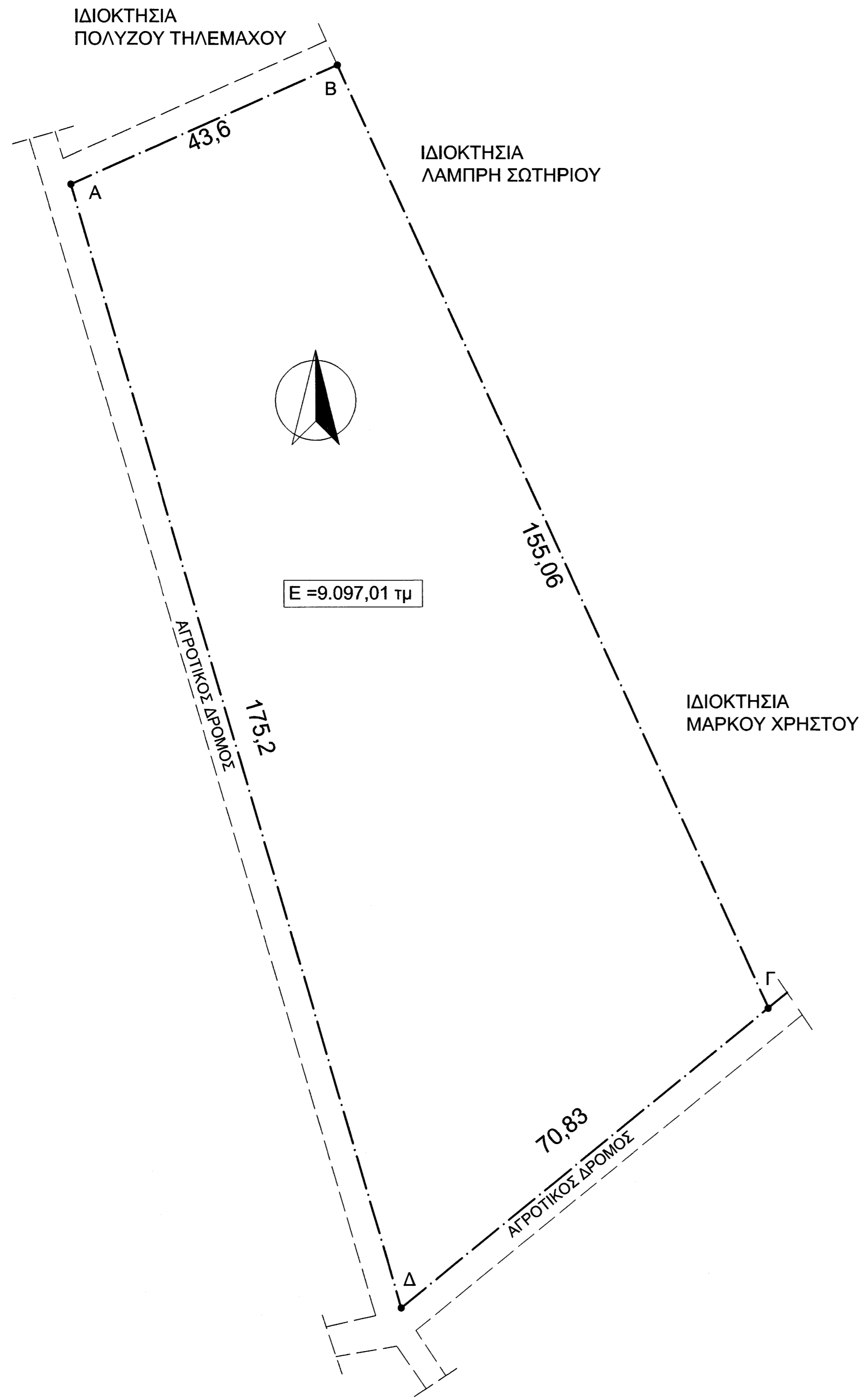

ΤΕΧΝΙΚΟ ΓΡΑΦΕΙΟ
ΜΕΛΕΤΕΣ-ΕΠΙΒΛΕΨΕΙΣ-ΚΑΤΑΣΚΕΥΕΣ
ΔΗΜΟΤΣΕΛΙΟΥ 17-19 ΑΓΡΙΝΙΟ

ΙΔΙΟΚΤΗΤΗΣ

ΔΗΜΗΤΡΙΟΣ ΠΟΥΡΝΑΡΑΣ *ΕΛΕΓΧΟΝΤΑΣ*

ΕΡΓΟ

ΑΠΟΤΥΠΩΣΗ ΙΔΙΟΚΤΗΣΙΑΣ

ΘΕΣΗ

Δ.Δ.ΠΑΝΑΙΤΩΛΙΟΥ Δ. ΑΓΡΙΝΙΟΥ
ΘΕΣΗ ΠΑΤΣΙ (ΕΚΤΟΣ ΣΧΕΔΙΟΥ)

ΜΕΛΕΤΗΤΗΣ

ΒΑΣΙΛΗΣ ΚΩΣΤΟΠΟΥΛΟΣ
Πολιτικός Μηχανικός Ε.Μ.Π.

ΤΟΠΟΓΡΑΦΙΚΟ ΔΙΑΓΡΑΜΜΑ

ΧΡΟΝΟΣ ΜΕΛΕΤΗΣ:ΜΑΙΟΣ 2018 ΚΛΙΜΑΚΑ 1:500
Ο ΣΥΝΤΑΞΑΣ ΘΕΩΡΗΣΗ

5/14/2020
08-04-2020