

ΠΙΝΑΚΑΣ ΣΥΝΤΕΤΑΓΜΕΝΩΝ

α/α	X	Y	Απόσταση (μ)
1	289191.749	4172979.283	1-2=2.65
2	289182.742	4172976.827	2-3=8.65
3	289185.411	4172972.239	3-4=46.76
4	289198.047	4172927.221	4-5=8.26
5	289192.202	4172921.242	5-6=33.12
6	289159.085	4172921.788	6-7=52.16
7	289113.726	4172947.537	7-8=33.67
8	289083.781	4172962.920	8-9=18.34
9	289080.453	4172960.958	9-10=12.20
10	289087.235	4172991.097	10-11=36.98
11	289116.661	4173013.487	11-12=9.94
12	289124.759	4173017.284	12-13=28.55
13	289140.632	4172993.552	13-14=43.43
14	289181.466	4173008.338	14-1=30.82
1	289191.749	4172979.283	

Εμβαδόν (1,2,3,4,5,6,7,8,9,10,11,12,13,14,1) = 7127.68 τ.μ.

ΥΠΟΜΝΗΜΑ

Γηπέδο Ιδιοκτησίας Μήλιου Χρήστου του Κωνσταντίνου, εκτός σχεδίου πόλεως, εκτός οριοθετημένου οικισμού, εντός της ακτίνας των 800μ. από το κέντρο του στάσιμου οικισμού, εκτός Γ.Π.Σ., εκτός ζώνης οικιστικού ελέγχου και εκτός οριοθετημένων περιοχών του δικτύου Ναυτα 2000, στη θέση "Σφειγίες" Τ.Κ. Καυκωνίας, Δ.Ε. Αρχ. Ολυμπίας, Π.Ε. Ηλείας

Εμβαδομέτρηση:

Εμβαδόν γηπέδου: Ε (1) = Ε (1,2,3,4,5,6,7,8,9,10,11,12,13,14,1) = 7.127,68μ²

Παρατηρήσεις:

- Οι συντεταγμένες των κορυφών του γηπέδου που αναφέρονται στο Τοπογραφικό Διάγραμμα είναι στο Ελληνικό Γεωδαιτικό Σύστημα Αναφοράς 1987 (Ε.Γ.Σ.Α. '87)
- Για τις μετρήσεις χρησιμοποιήθηκαν GNSS δέκτης Leica GS08Plus με Serial Number 1852486 με καταγραφή συγχρονισμένων L1 και L2 του συστήματος GPS και Glonass.
- Η έδραση από το Ε.Γ.Σ.Α. '87 πραγματοποιήθηκε με παρατηρήσεις που διεξήχθησαν την 10/01/2019 κάνοντας χρήση του σταθμού RTCM 0032 του ιδιόκτητου δικτύου SmartNet της εταιρείας Metrice A.E. με συντεταγμένες (Χ,Υ) = (0276051,207,4172917,833)
- Η ευθύνη της υπαδείξης των ορίων της ιδιοκτησίας που απεικονίζεται στο παρόν τοπογραφικό διάγραμμα ανήκει στον φερόμενο ως ιδιοκτήτη, σύμφωνα με την παραγρ. 5 του άρθρου 2 του Ν. 3212/2003

Τίτλος Ιδιοκτησίας: Δεν ελέγχθησαν

Κτίσματα: Δεν υπάρχουν

ΔΗΛΩΣΗ ΙΔΙΟΚΤΗΤΗ

Τα αναγραφόμενα στοιχεία για το εν λόγω ακίνητο, που είναι Ιδιοκτησία μου είναι απόλυτα ακριβή. Τα δε όρια του ακινήτου τέθηκαν παρουσία μου και με υπαδείξη μου.

ΗΜΕΡΑ ΙΑΝΟΥΑΡΙΟΣ 2019
Ο ΙΔΙΟΚΤΗΤΗΣ

(Signature)

ΔΗΛΩΣΗ ΜΗΧΑΝΙΚΟΥ

Η κάτωθι υπογεγραμμένη Αρβανίτη Αικατερίνη, Πολιτικός Μηχανικός, δηλώνω υπεύθυνα ότι το παρακάτω γηπέδο υπό τα στοιχεία (1,2,3,4,5,6,7,8,9,10,11,12,13,14,1) Έμβαδού Ε=7.127,68μ², Ιδιοκτησίας Μήλιου Χρήστου του Κωνσταντίνου που βρίσκεται στην περιφέρεια Τ.Κ. Καυκωνίας, Δ.Ε. Αρχ. Ολυμπίας, Π.Ε. Ηλείας:

- α) βρίσκεται εκτός σχεδίου πόλεως, εκτός οριοθετημένου οικισμού, εντός της ακτίνας των 800μ. από το κέντρο του στάσιμου οικισμού, αλλά χαρακτηρίζεται ως εκτός οικισμού λόγω των εξαιρέσεων της παραγρ. 2 του άρθρου 4 του Π.Δ.24-4-85 (ΦΕΚ-181/Δ/3-5-85) , εκτός ζώνης οικιστικού ελέγχου και εκτός οριοθετημένων περιοχών του δικτύου Ναυτα 2000, στη θέση "Σφειγίες" Τ.Κ. Καυκωνίας, Δ.Ε. Αρχ. Ολυμπίας, Π.Ε. Ηλείας
- β) απέχει από τη θάλασσα απόσταση άνω των 800μ.
- γ) δεν οφείλει εισφορά σε γη και χρήμα σύμφωνα με το Ν. 1337/83
- δ) είναι άπλοο και οικοδομήσιμο, σύμφωνα με τις ισχύουσες πολεοδομικές διατάξεις (κατόπιν εγκρίσεως του Δασοσχεδίου και της Αρχαιογνωσίας)

- ε) εντός αυτού ή σε απόσταση μικρότερη από 20μ. από αυτό δε διέρχεται ρέμα
- ς) επί αυτού δε διέρχεται ρέμα υψηλής ταχύτητας ή σφαλός φυσικού αερίου
- ζ) Η περιοχή δεν έχει ενταχθεί στο Ν. 2308/1995 για το Εθνικό Κτηματολόγιο
- η) Η περιοχή βρίσκεται εκτός ανάρτησης του δασικού χάρτη της περιοχής

ΗΜΕΡΑ ΙΑΝΟΥΑΡΙΟΣ 2019
Ο Μηχανικός

(Signature)
ΑΡΒΑΝΙΤΗ ΠΑΝ. ΑΙΚΑΤΕΡΙΝΗ
ΔΙΠΛΩΜΑΤΟΥΧΟΣ ΠΟΛΙΤΙΚΟΣ ΜΗΧΑΝΙΚΟΣ
ΕΘΝΙΚΟΥ ΜΕΤΣΟΒΙΟΥ ΠΟΛΥΤΕΧΝΕΙΟΥ
ΜΕΛΟΣ Τ.Ε.Ε. ΑΡΧΙΤΕΚΤΟΝΩΝ
Α.Φ.Μ. 140322601 - Δ.Ο.Υ. ΠΥΡΓΟΥ

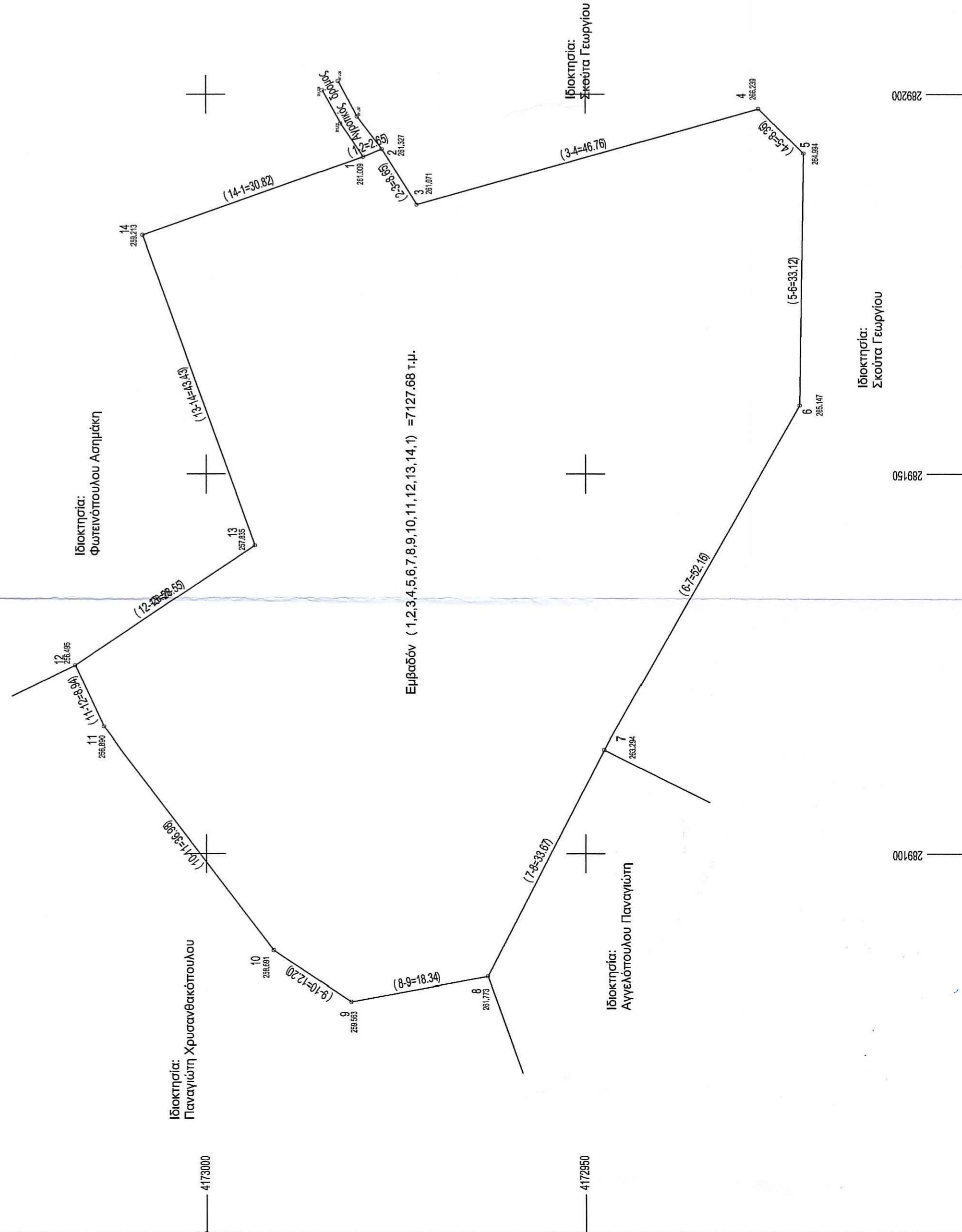

Εμβαδόν (1,2,3,4,5,6,7,8,9,10,11,12,13,14,1) = 7127.68 τ.μ.

ΕΡΓΟΔΟΤΗΣ : ΜΗΛΙΟΣ ΧΡΗΣΤΟΣ του Κωνσταντίνου

ΈΡΓΟ : ΑΠΟΤΥΠΩΣΗ ΓΗΠΕΔΟΥ

ΘΕΣΗ : "ΣΦΕΙΓΙΕΣ" ΑΓΡΟΤΙΚΗ ΠΕΡΙΟΧΗ Τ.Κ. ΚΑΥΚΩΝΙΑΣ

ΔΗΜΟΣ: ΑΡΧ. ΟΛΥΜΠΙΑΣ

ΜΕΛΕΤΗΤΗΣ:

ΑΡΒΑΝΙΤΗ ΑΙΚΑΤΕΡΙΝΗ
ΠΟΛΙΤΙΚΟΣ ΜΗΧΑΝΙΚΟΣ ΕΜΠ

ΘΕΜΑ ΣΧΕΔΙΟΥ:

ΤΟΠΟΓΡΑΦΙΚΟ ΔΙΑΓΡΑΜΜΑ

ΑΡ. ΣΧΕΔΙΟΥ:

ΚΛΙΜΑΚΑ 1:500

ΗΜΕΡΟΜΗΝΙΑ ΜΕΛΕΤΗΣ: ΙΑΝΟΥΑΡΙΟΣ 2019

ΣΦΡΑΓΙΔΑ

ΥΠΟΓΡΑΦΗ Α.Ε.Η
Το παρόν τοπογραφικό διάγραμμα ανέπτυξε στο...
ΑΡΒΑΝΙΤΗ ΠΑΝ. ΑΙΚΑΤΕΡΙΝΗ
ΔΙΠΛΩΜΑΤΟΥΧΟΣ ΠΟΛΙΤΙΚΟΣ ΜΗΧΑΝΙΚΟΣ
ΕΘΝΙΚΟΥ ΜΕΤΣΟΒΙΟΥ ΠΟΛΥΤΕΧΝΕΙΟΥ
ΜΕΛΟΣ Τ.Ε.Ε. ΑΡΧΙΤΕΚΤΟΝΩΝ
ΚΑΠΕΤΑΝ ΠΩΡΤΗ 8 - ΠΥΡΡΟΣ - ΤΗΛ 26210-2592
Α.Φ.Μ. 140322601 - Δ.Ο.Υ. ΠΥΡΓΟΥ

