

ΑΠΟΣΠΑΣΜΑ ΧΑΡΤΗ ΓΕΩΓΡΑΦΙΚΗΣ ΥΠΕΡΒΑΣ ΣΤΡΑΤΟΥ ΚΑΙ 1:50.000

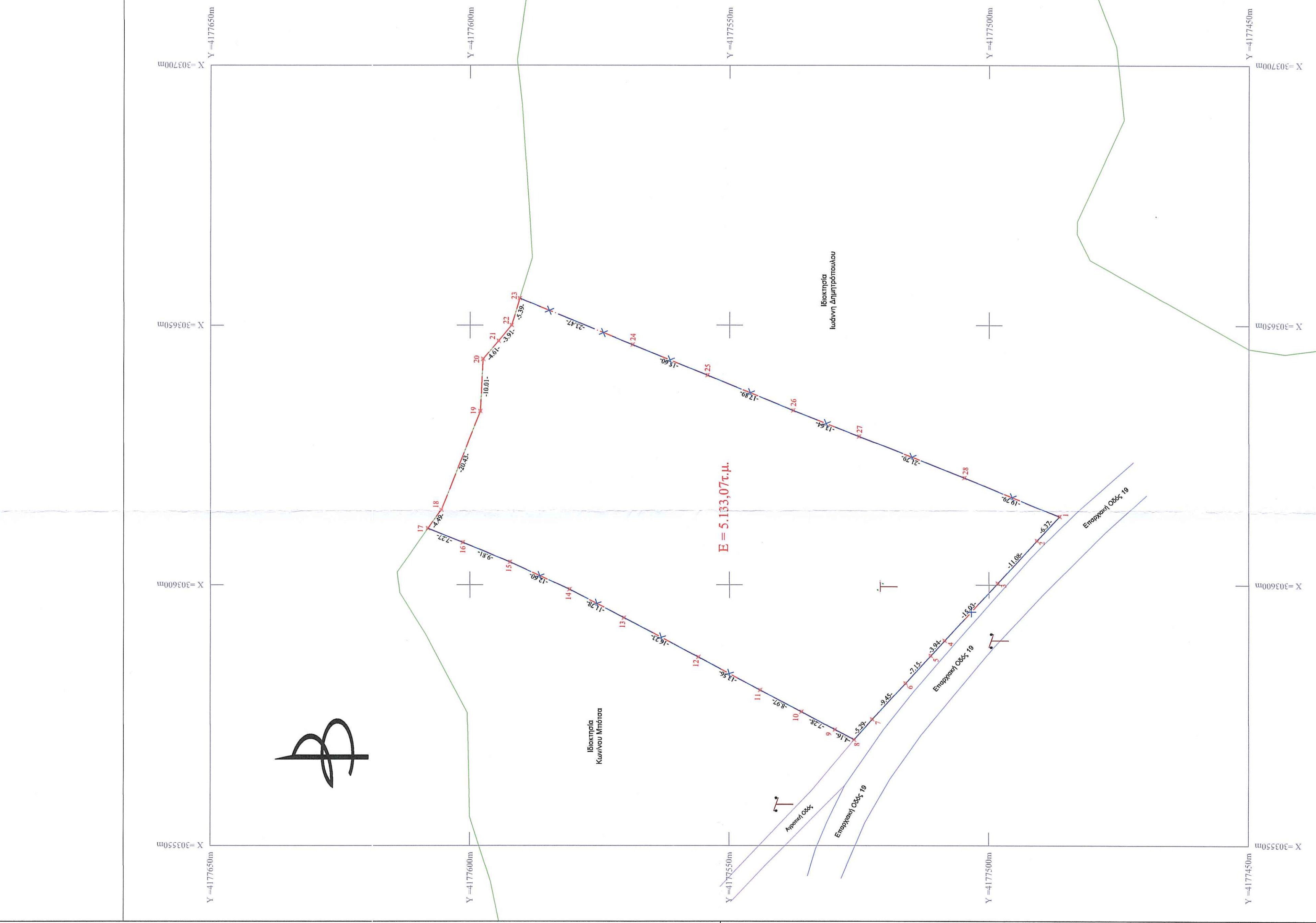
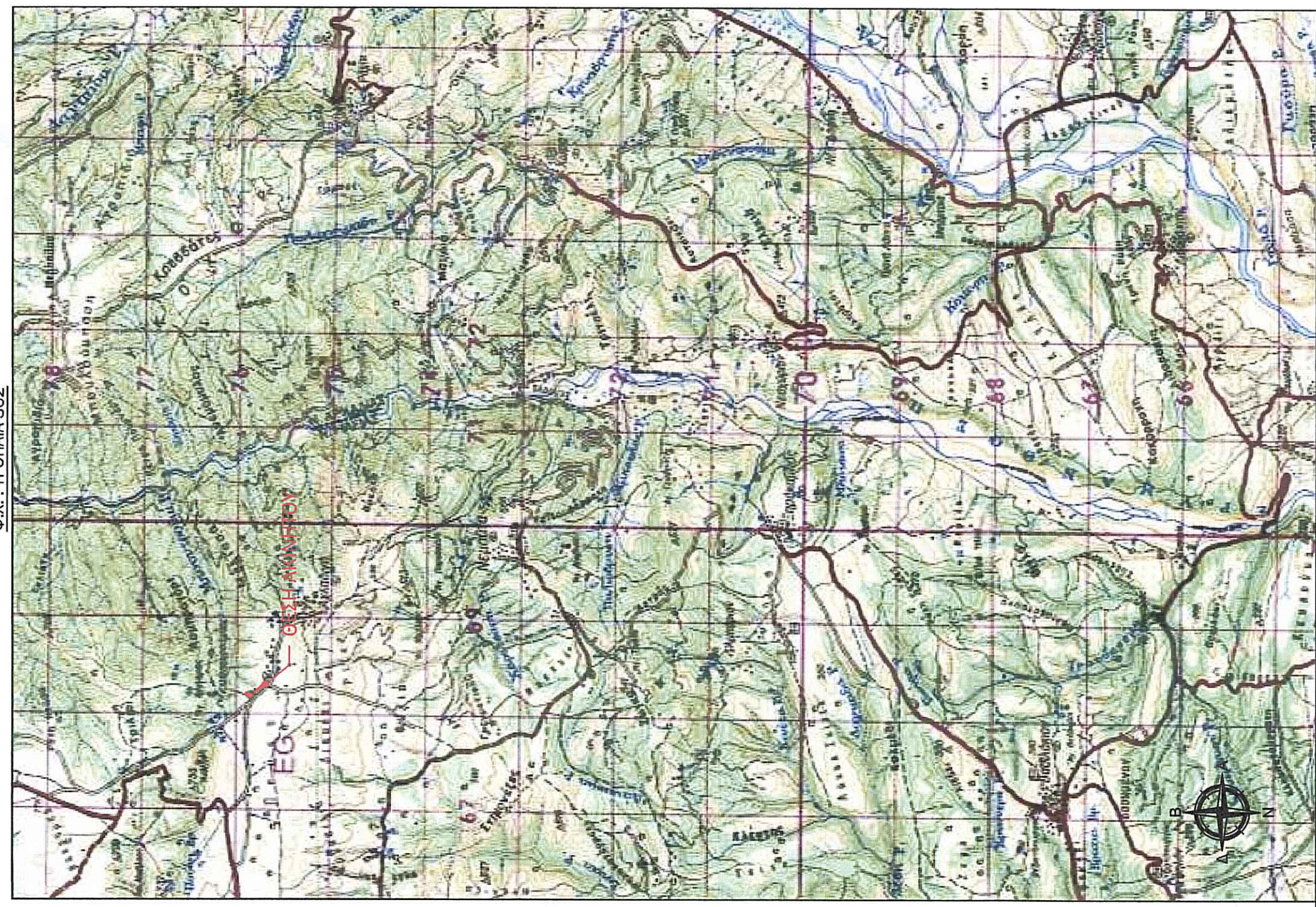

E = 5.133,07τ.μ.

Table with 3 columns: A/A, X (m), Y (m), ΜΗΚΟΣ. It lists 28 points along the boundary with their respective coordinates and segment lengths.

E = 1/2 * Σ[(X1 + X2) * (Y1 - Y2)]

Table titled 'ΥΠΟΜΗΝΙΑ' listing various symbols for roads, rivers, and other features.

Table titled 'ΥΠΟΜΗΝΙΑ ΣΥΜΒΟΛΙΣΜΩΝ' listing symbols for specific features like roads, rivers, and buildings.

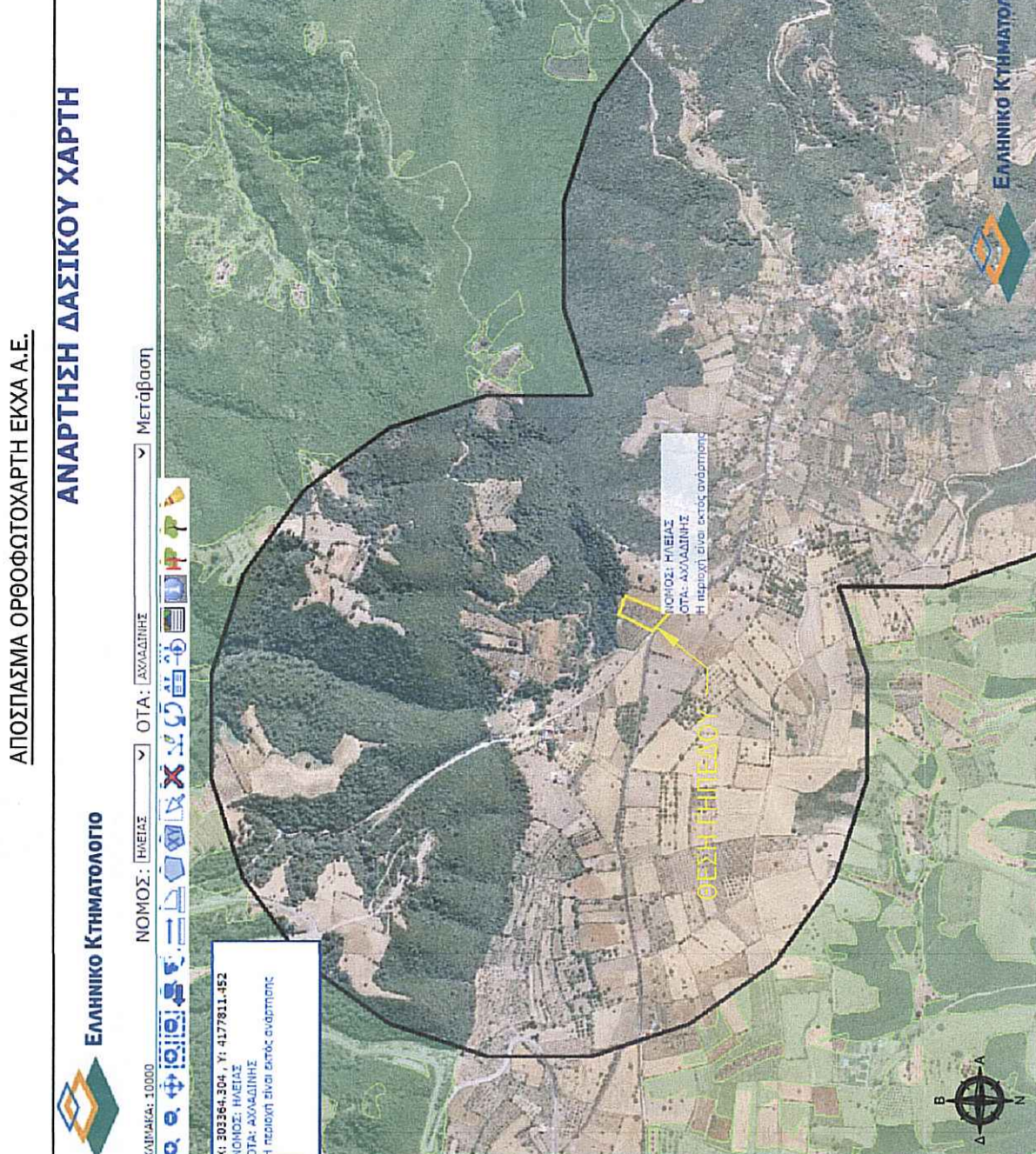

Technical drawing header containing logos, contact information for 'ΙΩΑΝΝΗΣ ΜΠΟΤΣΑΣ' and 'ΕΛΕΝΗ ΠΑΠΑΓΩΤΑΚΟΠΟΥΛΟΥ', and project details like 'Τ-1' and '1:500'.

- ΕΜΒΛΑΔΑ: Εμβαδόν γηπέδου (1.2,3...26,27,28,21): 5.133,07τ.μ.
ΟΡΟΙ ΔΟΜΗΣΗΣ ΕΚΣΤΑΣΕΩΣ ΜΗ ΔΑΣΙΚΟΥ ΧΑΡΑΚΤΗΡΑ: Π.Δ. 2/8/1985, ΦΕΚ 270/Α/31.05.1985, Ν. 3212, ΦΕΚ 3084/31.12.2003 ΔΟΜΗΣΗ ΕΚΤΟΣ ΣΥΣΤΑΘ.
ΔΗΛΩΣΗ ΙΔΙΟΚΤΗΤΗ: Ο κλάδος υπογεγραμμένος Ιωάννης Μπότσας του Νικολάου δηλώνει ότι: Τα αρχικά και υλοποιημένα όρια του γηπέδου με στοιχεία (1.2,3...26,27,28,1) και εμβαδόν 5.133,07τ.μ., που βρίσκεται στην εφορική περιφέρεια της Τ.Κ. Κουτουρούμπας Αχαΐας της Δ.Ε. Φολοής του Δ. Αρχαίας Ολυμπίας της Π.Ε. Ηλείας στη θέση "ΡΟΥΠΑΚΙ" υπεδείχθησαν από εμένα, και προκύπτουν από την έγκριση των φθινοπωρινών ορίων του γηπέδου, σύμφωνα με τον παράρτημα 5 του άρθρου 2 του Ν. 3212/2003 (ΦΕΚΑ 3084/31.12.2003).

Official stamps and signatures, including the seal of the 'ΕΛΛΗΝΙΚΗ ΠΑΝΑΓΩΤΑΚΟΠΟΥΛΟΥ' and the date 'Ιούλιος 2018'.