

ΠΡΑΞΗ
 Η έκταση που απεικονίζεται στο παρόν τοπογραφικό διάγραμμα όπως αυτό τροποποιήθηκε και θεωρήθηκε από την υπηρεσία μας με στοιχεία α) Το τμήμα Ε1 με στοιχεία «Α1,1,2,3,4,5,6,Α3,7,8,...23,Α9,Α10...Α26,Α27,Α1» εμβαδού 11.754,315 τ.μ. εμπίπτει στις διατάξεις του άρθρου 3 παρ. 6^α του Ν.998/79 όπως τροποποιήθηκε με το άρθρο 1 του Ν.3 και με το άρθρο 9 παρ. 1 του Ν.3818/2010 β) Τα τμήματα Ε2 με στοιχεία «Α3,7,8,...22,23,Α8,Α7,Α6,Α5,Α4,Α3 2,692 τ.μ. και Ε3 με στοιχεία «1,2,3,4,5,6,Α2,1» εμβαδού 761 τ.μ. εμπίπτουν ως προς την μορφή στις δ/ξεις του άρθρου 3 παρ.1 του Ν.998/79 όπως τροποποιήθηκε με το άρθρο 1 του Ν.3208/03 και με το άρθρο 9 παρ. 1 του Ν.3818/2010 και ως προς την κατηγορία στις διατάξεις του άρθρου 4 παρ. 1^α του Ν.998/79 τροποποιήθηκε με το άρθρο 1 του Ν.998/79. Οι ανωτέρω εκτάσεις αποτελούν επιμέρους τμήματα οδοαφικής επιφάνειας εμβαδού 15.207,315 τ.μ. που βρίσκονται στη θέση «Λαμπρίνα» περιοχής Τοπικής Κοινότητας Αρμαίας της Δημοτικής Ενότητας Αμφικλείας του Δήμου Αμφικλείας - Ελάτειας Λαμία 7-6-2011 Η Δασολόγος Γεωργίου Αλεξάνδρα

ΘΕΩΡΕΙΤΑΙ
 και προσαρτάται στο
 αριθ. 3500/10-6/11 αριθμό μας
 Δαμιά 10-6-2011
 Ο Δασάρχης

ΝΙΚΟΛΑΟΣ ΠΕΡΑΙΚΑΚΗΣ
 ΔΑΣΟΛΟΓΟΣ

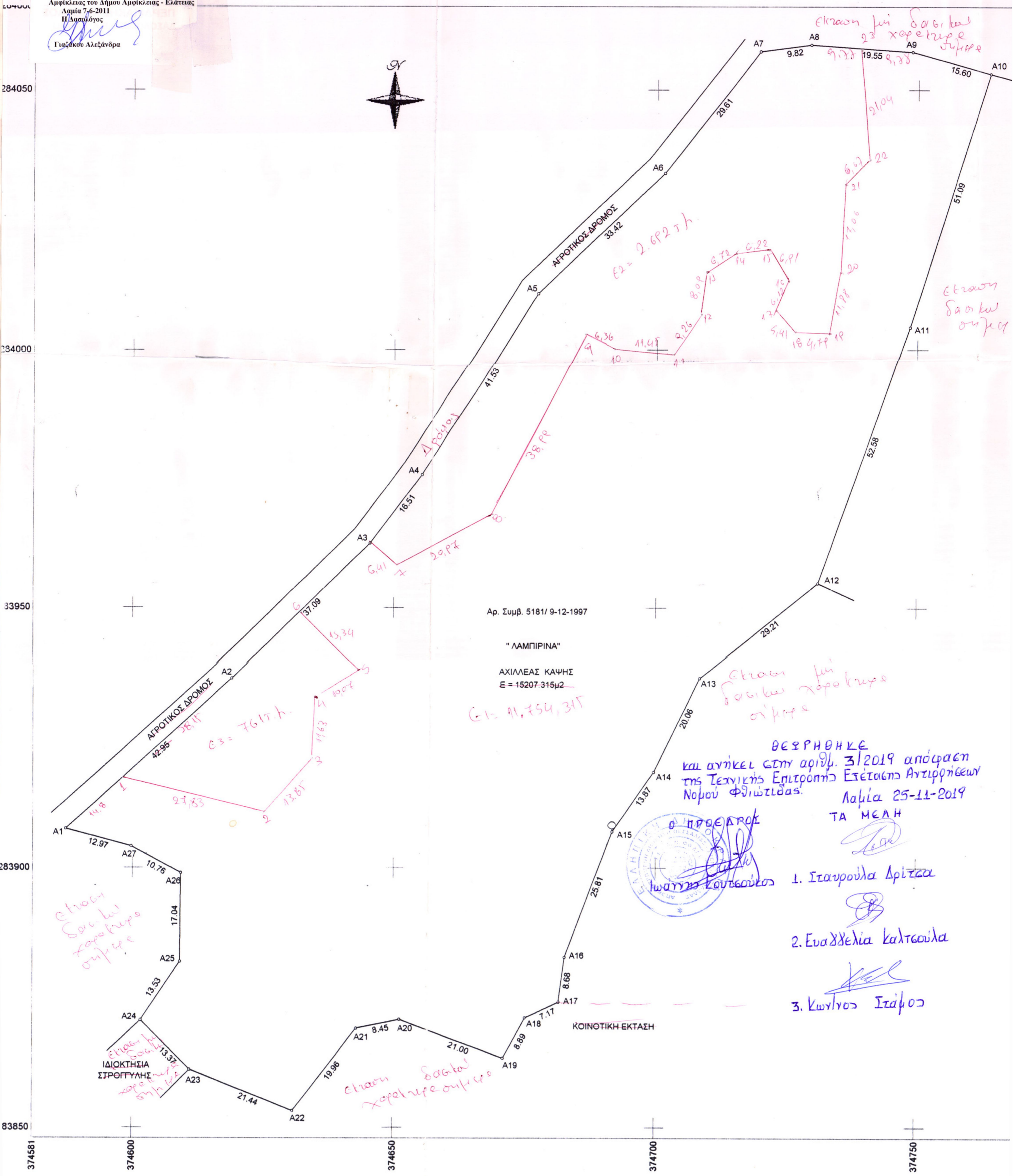

Αρ. Συμβ. 5181/9-12-1997

"ΛΑΜΠΡΙΝΑ"
 ΑΧΙΛΛΕΑΣ ΚΑΨΗΣ
 Ε = 15207,315μ²

G1 = 11.754,315

ΘΕΩΡΗΘΗΚΕ
 και υπήκει στην αριθμ. 31/2019 απόφαση
 της Τεχνικής Επιτροπής Επέτασης Αντιρρήσεων
 Νομού Φθιώτιδας.
 Λαμία 25-11-2019

Ο ΠΡΟΕΔΡΟΣ
Ιωάννης Κουτσούκος

ΤΑ ΜΕΛΗ

1. Σταυρούλα Αρίτσα
2. Ευαγγελία Καλτσούλα
3. Κωνσταντίνος Στάμος

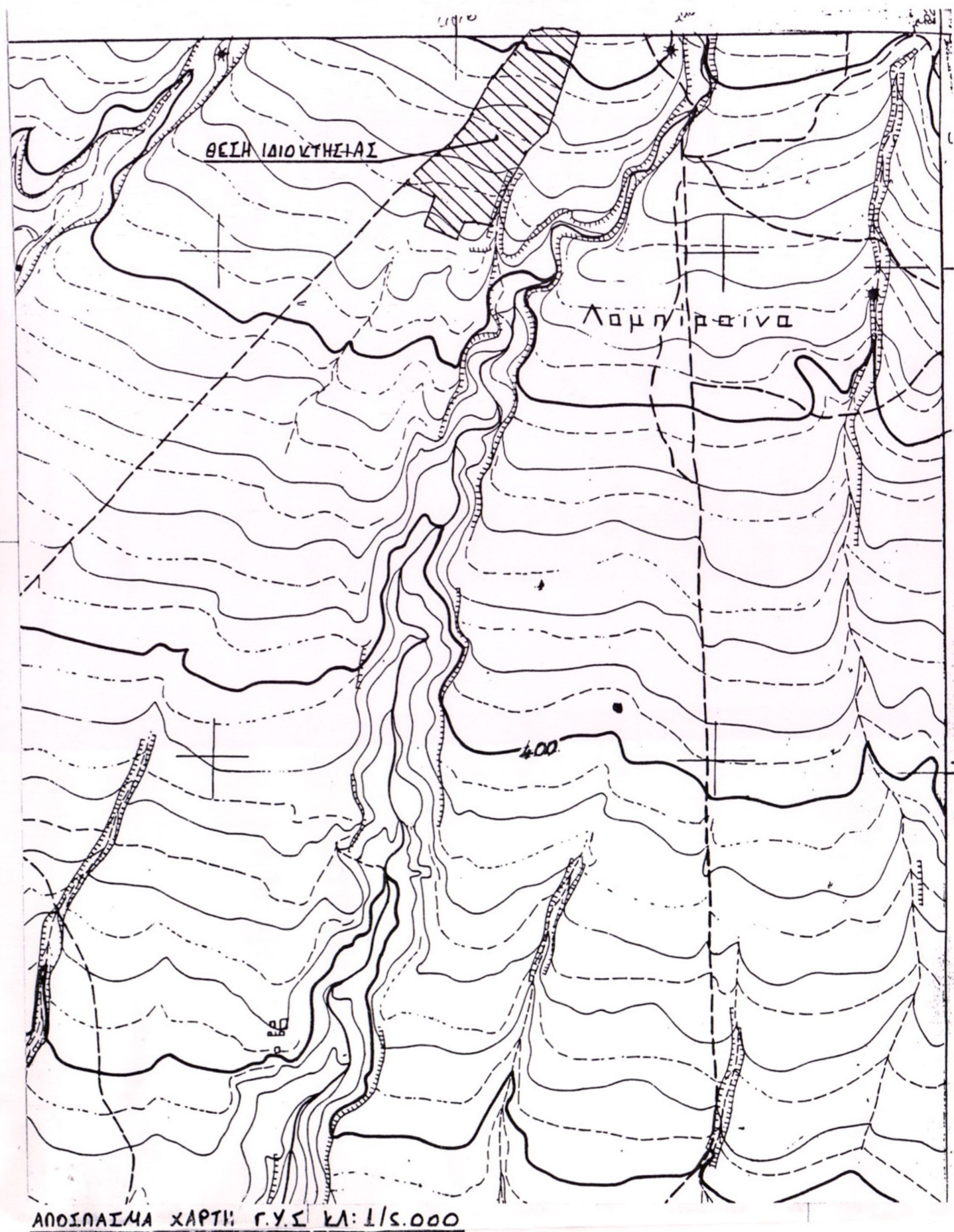

ΑΠΟΙΝΑΣΙΑ ΧΑΡΤΗ Γ.Υ.Σ ΚΛ: 1/5.000

Αρ. Σημ.	Xi	Yi	Di,i+1
A1	374587.203	4283907.479	42.951
A2	374618.952	4283936.407	37.092
A3	374645.427	4283962.386	16.511
A4	374655.298	4283975.622	41.530
A5	374677.307	4284010.841	33.421
A6	374701.422	4284033.981	29.612
A7	374719.578	4284057.374	9.825
A8	374729.323	4284058.623	19.547
A9	374748.824	4284057.282	15.597
A10	374763.852	4284053.108	51.089
A11	374748.599	4284004.349	52.579
A12	374731.056	4283954.783	29.210
A13	374708.275	4283936.500	20.058
A14	374699.574	4283918.428	13.871
A15	374691.728	4283906.990	25.812
A16	374682.715	4283882.802	8.677
A17	374681.635	4283874.193	7.166
A18	374675.165	4283871.113	8.892
A19	374670.896	4283863.313	21.001
A20	374651.272	4283870.793	8.452
A21	374642.995	4283869.085	19.956
A22	374630.914	4283853.202	21.442
A23	374610.982	4283861.108	13.371
A24	374601.634	4283870.668	13.529
A25	374609.106	4283881.946	17.035
A26	374609.188	4283898.981	10.763
A27	374599.736	4283904.130	12.973
A1	374587.203	4283907.479	0.000

Εμβαδό = 15207.315 m2 Ε.Γ.Σ.Α 87

ΤΟ ΕΜΒΑΔΟΝ ΠΟΛΥΓΩΝΙΚΗΣ ΕΠΙΦΑΝΕΙΑΣ ΥΠΟΛΟΓΙΖΕΤΑΙ ΜΕ ΤΗΝ ΒΟΗΘΕΙΑ ΤΩΝ ΟΡΘΟΓΩΝΙΩΝ ΣΥΝΤΕΤΑΓΜΕΝΩΝ ΤΩΝ ΚΟΡΥΦΩΝ ΤΗΣ ΚΑΙ ΜΕ ΤΟΥΣ ΤΥΠΟΥΣ ΤΟΥ GAUSS

$$2E = \sum_{i=1}^n X_i \cdot (\psi_i - \psi_{i+1})$$

ΟΡΟΙ ΔΟΜΗΣΕΩΣ ΕΚΤΟΣ ΣΧΕΔΙΟΥ ΠΟΛΕΩΣ (ΓΙΑ ΚΑΤΟΙΚΙΑ)

Π.Δ. 24 / 31.5.1985 Φ.Ε.Κ 270 Δ'

ΚΑΛΥΨΗ	10 %
ΥΨΟΣ	7,5 μ.
Σ. ΔΟΜΗΣΗΣ	0,2
ΕΜΒΑΔΟΝ	4000 m2

ΥΠΕΥΘΥΝΗ ΔΗΛΩΣΗ

Ο υπογεγραμμένος ΚΑΨΗΣ ΑΧΙΛΛΕΑΣ δηλώνω υπεύθυνα και εν γνώσει του Νόμου περί ψευδούς δηλώσεως ότι: Α) το υπό στοιχεία Α1, Α2, ..., Α27, Α1, που φαίνεται στο τοπογραφικό διάγραμμα και με τās αναγραφόμενες διαστάσεις αποτελεί ιδιοκτησία. Β) τα ανωτέρω και τα όρια των ομόρων ιδιοκτησιών υποδείχθησαν από εμένα και αποτυπώθηκαν ορθά.
Ο ΔΗΛΩΝ

ΥΠΕΥΘΥΝΗ ΔΗΛΩΣΗ Βάσει του Ν.651/77 ΦΕΚ 207 Α

Η υπογεγραμμένη ΣΚΛΑΠΑΝΗ ΕΥΘΥΜΙΑ Πολ. Μηχανικός δηλώνω υπεύθυνα και εν γνώσει του νόμου περί ψευδούς δηλώσεως ότι το υπό στοιχεία Α1, Α2, ..., Α27, Α1, το οποίο είναι εκτός σχεδίου πόλεως είναι άρπιο και οικοδομήσιμο σύμφωνα με τις κείμενες πολεοδομικές διατάξεις εφ'όσον έχει έγκριση από Δασαρχείο.

Ο ΔΗΛΩΝ

ΕΥΘΥΜΙΑ ΜΙΧ. ΣΚΛΑΠΑΝΗ
ΔΙΠΛΩΜ. ΠΟΛΙΤΙΚΟΣ ΜΗΧΑΝΙΚΟΣ Ε.Μ.Π.
ΜΕΛΟΣ Τ.Ε.Ε. ΑΡ. ΜΗΤΡΩΟΥ 110220
Έρκυνας 3 - 32100 ΛΙΒΑΔΕΙΑ
Τηλ. 22610 24811
Α.Φ.Μ. 075611180 - Δ.Ο.Υ. ΛΙΒΑΔΕΙΑΣ

ΕΡΓΟΔΟΤΗΣ : ΚΑΨΗΣ ΑΧΙΛΛΕΑΣ

ΕΡΓΟ : ΤΟΠΟΓΡΑΦΙΚΟ ΔΙΑΓΡΑΜΜΑ

ΘΕΣΗ : "ΛΑΜΠΙΡΙΝΑ" ΔΡΥΜΑΙΑ - ΦΘΙΩΤΙΔΑ

ΧΡΟΝΟΣ ΜΕΛΕΤΗΣ

ΑΥΓΟΥΣΤΟΣ 2010

ΚΛΙΜΑΚΑ

1 / 500

ΜΕΛΕΤΗΤΗΣ :

ΕΥΘΥΜΙΑ ΣΚΛΑΠΑΝΗ

ΕΓΚΡΙΣΗ ΥΠΗΡΕΣΙΑΣ

ΥΠΟΓΡΑΦΗ ΜΕΛΕΤΗΤΗ

ΕΥΘΥΜΙΑ ΜΙΧ. ΣΚΛΑΠΑΝΗ
ΔΙΠΛΩΜ. ΠΟΛΙΤΙΚΟΣ ΜΗΧΑΝΙΚΟΣ Ε.Μ.Π.
ΜΕΛΟΣ Τ.Ε.Ε. ΑΡ. ΜΗΤΡΩΟΥ 110220
Έρκυνας 3 - 32100 ΛΙΒΑΔΕΙΑ
Τηλ. 22610 24811
Α.Φ.Μ. 075611180 - Δ.Ο.Υ. ΛΙΒΑΔΕΙΑΣ

374800

374850

374800

374850