

**ΔΙΑΓΡΑΜΜΑ ΠΕΡΙΟΧΗΣ**  
ΚΑ.1-5000

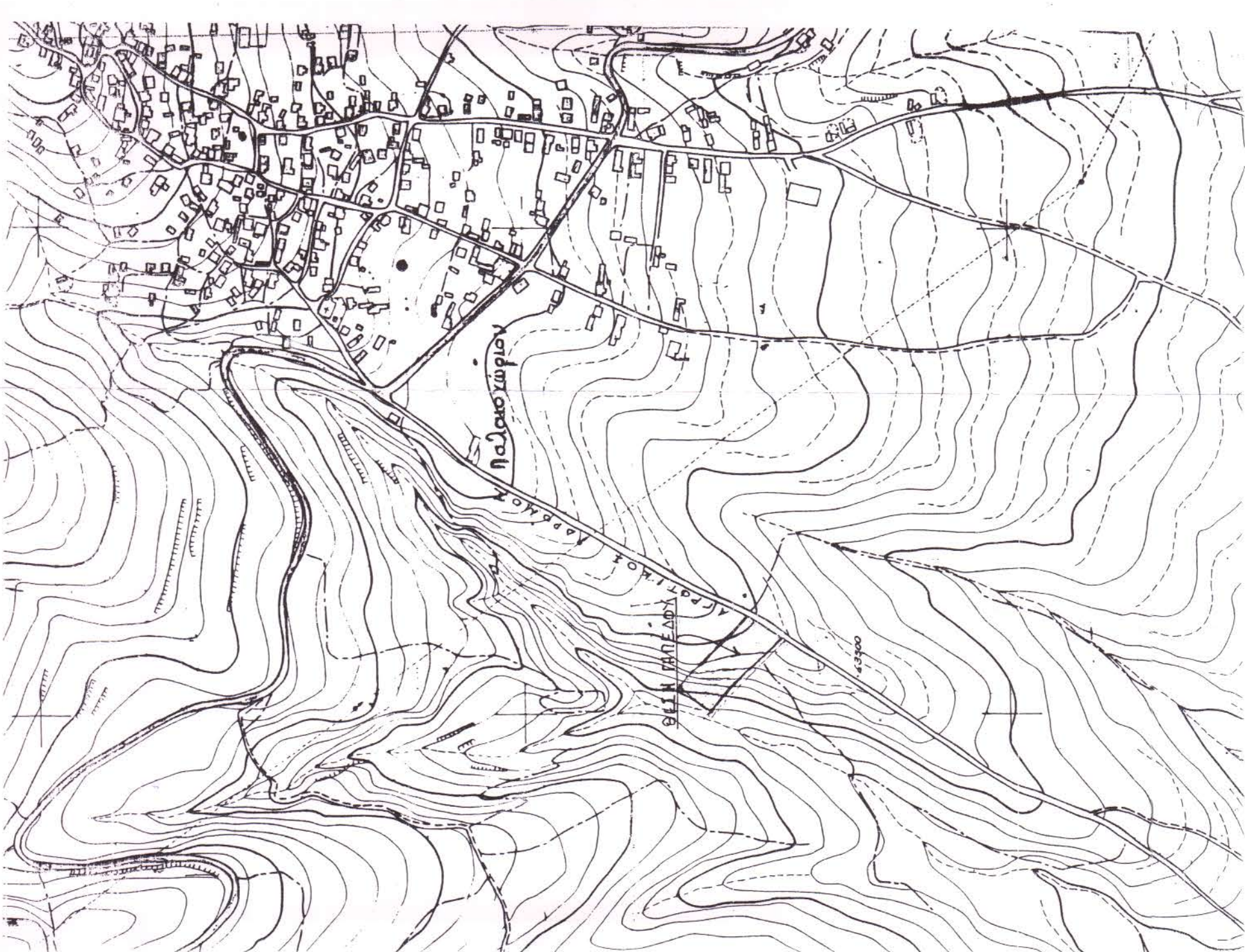

ΒΕΒΡΗΘΗΚΕ  
Και εγκρίνει στην αριθμ. 2/2019 απόφαση της Τεχνικής Επιτροπής Εξέτασης Αντηρήσεων Νόμου Φθιώτιδας Λαμία 18-11-2019 ΤΑ ΜΕΛΗ



1. Σταυρούλα Δρίτσα
2. Ευαγγελία Κατζουλά
3. Κωλύος Στάμος

ΠΙΝΑΚΑΣ ΣΥΝΤΕΤΑΓΜΕΝΩΝ ΕΓΣΑ

ΚΟΡΥΦΗ	X	Y	ΑΥΣΤΑΣΕΙΣ
1	367567.218	4285903.800	43.00
2	367544.700	4285817.171	101.26
3	367476.560	4285892.068	43.51
4	367500.148	4285928.635	100.49

E = 4200.107μ2

Α/Α	X	Y
5	367499.3857	4285903.5565
6	367502.1816	4285902.3590
7	367495.7013	4285879.0605
8	367503.2576	4285868.3490
9	367511.8851	4285870.1642
10	367510.1579	4285881.4737
11	367515.9200	4285895.6181
12	367518.7565	4285907.7477

**ΠΡΑΞΗ**  
Η έκταση που απεικονίζεται στο παρόν τοπογραφικό διάγραμμα έπεται από το προσημασθέν και θεωρήθηκε από την υπηρεσία μας με στοιχεία α) Το τμήμα Ε1 με στοιχεία «1,2,3,4,5,6,7,8,9,10,11,12,1» εμβαδού 3.434,407 τ.μ. εμβαδόν στις διαστάσεις του άρθρου 3 παρ. 6' του Ν.998/79 όπως τροποποιήθηκε με το άρθρο 1 του Ν.3208/03 και με το άρθρο 9 παρ. 1 του Ν.3818/2010 β) Το τμήμα Ε2 με στοιχεία «4,5,6,7,8,9,10,11,12,4» εμβαδού 765,70 τ.μ. εμβαδόν ως προς την μορφή στις διαστάσεις του άρθρου 3 παρ.1 του Ν.998/79 όπως τροποποιήθηκε με το άρθρο 1 του Ν.3208/03 και με το άρθρο 9 παρ. 1 του Ν.3818/2010 και ως προς την καταγωγή του Ν.998/79 όπως τροποποιήθηκε με το άρθρο 1 του Ν.3208/03. Οι ανωτέρω εκτάσεις αποτελούν επιμέρους τμήματα οδοφορικής επιφάνειας εμβαδού 4.200,11τ.μ που βρίσκεται στη θέση «Αγροτικός Δρόμος της Δημοτικής Ενότητας Αρπυρίας του Δήμου Αρπυρίας - Ελάτειας Λαμία 01-5-2011».

Π. Στάμος  
Γεώργιος Αλεξάνδρου

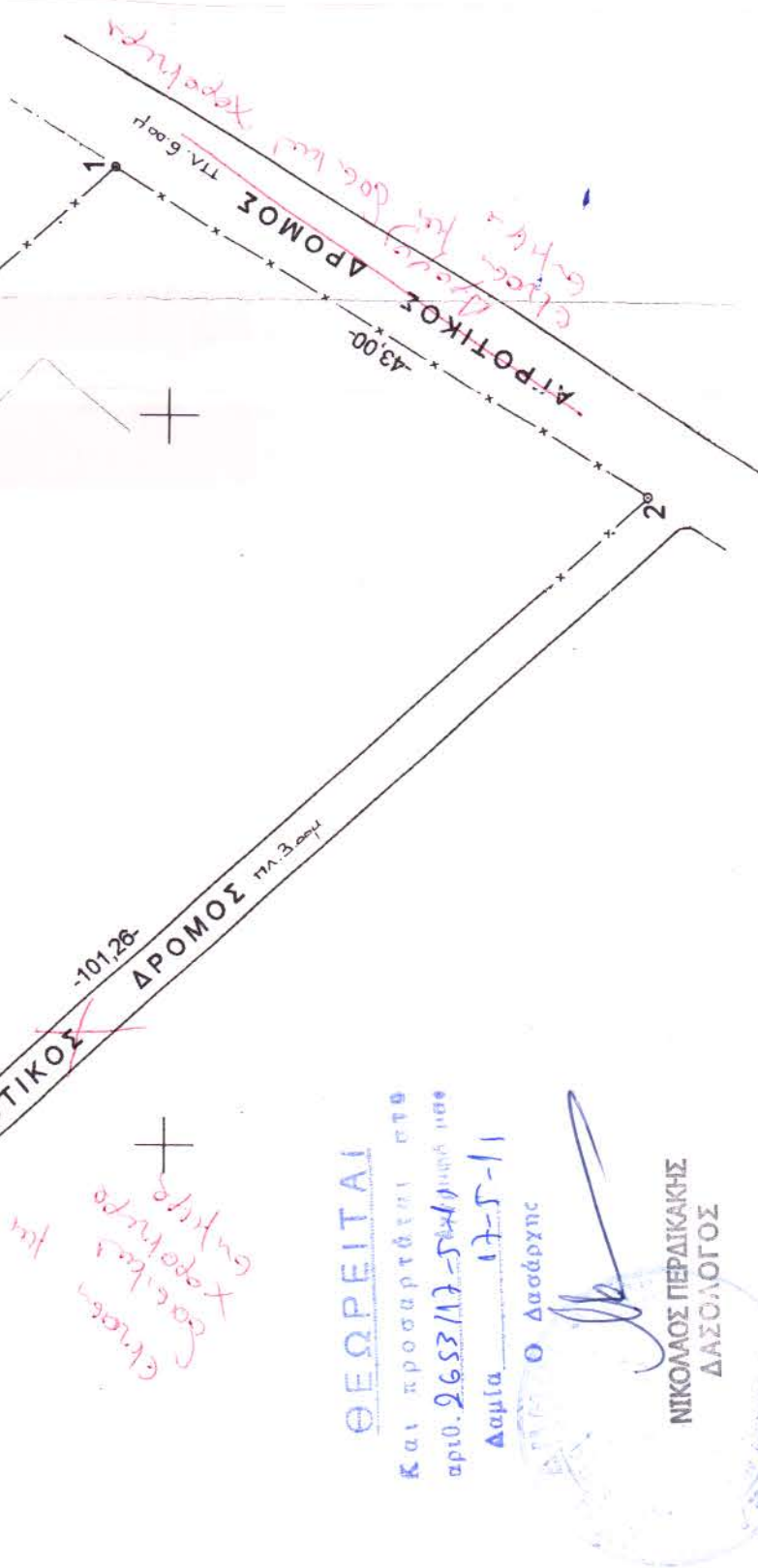

**ΘΕΩΡΕΙΤΑΙ**  
Και προσημασθέν στο αριθμ. 2/653/17-2019/1808/188 Λαμία 17-5-11  
Από: Ο Δασόγυος  
ΝΙΚΟΛΑΟΣ ΠΕΡΔΙΚΑΚΗΣ  
ΔΑΣΟΛΟΓΟΣ

**ΥΠΟΜΝΗΜΑ**

1. **ΕΜΒΑΔΟΜΕΤΡΗΣΗ**  
Εμβαδόν γηπέδου οριζόμενο από τα σημεία 1-2-3-4-1  
E = 4.200,11 τ.μ
2. **ΟΡΟΙ ΔΟΜΗΣΗΣ**  
Ισχύοντα διατάγματα : ΠΔ 17-10-1978 ΦΕΚ 538Δ  
ΠΔ 31-05-1985 ΦΕΚ 270Δ  
ΠΔ 28-01-1988 ΦΕΚ 61Δ  
Ν. 3212 31-12-2003 ΦΕΚ 308Α ΕΓΚ. 5 29-01-2004  
Εμβαδόν : 4.000,00 τ.μ  
Μέγιστο πρόσωπο : 25,00 μ.  
Μέγιστη δόμηση : 204,00 τ.μ  
Μέγιστο ύψος : 7,5 μ.  
Αριθμός ορόφων : 2  
Αποστάσεις από τα όρια : 15 μ.
3. **ΣΗΜΕΙΩΣΗ**  
Τα όρια υποδειχθηκαν από τους ιδιοκτήτες  
Η αποτύπωση έγινε με ταχυμετρική μέθοδο  
Οι συντεταγμένες των σημείων είναι ΕΓΣΑ
4. **ΔΗΛΩΣΗ 651/77**  
Ο κάτωθι υπογεγραμμένος Δημήτριος Γ. Μπεσλεμές, Διπλ. Πολιτικός Μηχανικός Ε.Μ.Π, δηλώνω υπεύθυνα ότι το υπό στοιχεία 1-2-3-4-1 γήπεδο ιδιοκτησίας Χρήστου και Κατερίνας Πετρούνη, έχει εμβαδόν 4200,11 τ.μ, βρίσκεται εκτός σχεδίου πόλεως και εκτός ορίων οικισμού του Τοπικού Διαμερίσματος Παλαιοχωρίου του Δήμου Αμφίκλειας και είναι άρτιο και οικοδομήσιμο σύμφωνα με τους ισχύοντες κανόνες δόμησης.

Ο Δηλών

**ΔΗΜΗΤΡΙΟΣ Γ. ΜΠΕΣΣΕΛΕΜΕΣ**  
ΠΟΛΙΤΙΚΟΣ ΜΗΧΑΝΙΚΟΣ Ε.Μ.Π.  
ΜΕΛΟΣ Τ.Ε.Ε. ΑΡΦ. ΕΠΗΡ. 11651  
ΛΕΩΝ.ΔΟΥ 6 - Λ Α Μ Ι Α  
ΑΦΜ 101941439 ΔΟΥ ΛΑΜΙΑΣ

**ΔΗΜΗΤΡΙΟΣ Γ. ΜΠΕΣΣΕΛΕΜΕΣ**  
ΔΙΠΛ. ΠΟΛΙΤΙΚΟΣ ΜΗΧΑΝΙΚΟΣ Ε.Μ.Π  
ΛΕΩΝΙΑΟΥ 6  
35100-ΛΑΜΙΑ  
τηλ. 2231066400 κω. 6977533333 email: mibest@thorini.com

ΠΕΡΙΓΡΑΦΗ	ΤΟΠΟΓΡΑΦΙΚΟ ΔΙΑΓΡΑΜΜΑ ΓΗΠΕΔΟΥ
ΘΕΣΗ	<<ΔΙΧΑΛΙΑ>>, ΚΤΗΜΑΤΙΚΗ ΠΕΡΙΦΕΡΕΙΑ ΠΑΜΛΙΟΧΟΡΙΟΥ ΔΗΜΟΥ ΑΜΦΙΚΛΕΙΑΣ
ΙΔΙΟΚΤΗΤΗΣ	ΧΡΗΣΤΟΣ & ΚΑΤΕΡΙΝΑ ΠΕΤΡΟΥΝΑΚΗ
ΜΕΛΕΤΗΤΗΣ	ΜΠΕΣΣΕΛΕΜΕΣ ΔΗΜΗΤΡΙΟΣ, ΠΟΛΙΤΙΚΟΣ ΜΗΧΑΝΙΚΟΣ
ΤΙΤΛΟΣ ΣΧΕΔΙΟΥ	ΤΟΠΟΓΡΑΦΙΚΟ
Κλίμακα	1: 500
Χρόνος Μελέτης	ΔΕΚΕΜΒΡΙΟΣ 2010

ΥΠΟΓΡΑΦΗ

ΕΛΕΓΧΟΣ

**ΔΗΜΗΤΡΙΟΣ Γ. ΜΠΕΣΣΕΛΕΜΕΣ**  
ΠΟΛΙΤΙΚΟΣ ΜΗΧΑΝΙΚΟΣ Ε.Μ.Π.  
ΜΕΛΟΣ Τ.Ε.Ε. ΑΡΦ. ΕΠΗΡ. 11651  
ΛΕΩΝ.ΔΟΥ 6 - Λ Α Μ Ι Α  
ΑΦΜ 101941439 ΔΟΥ ΛΑΜΙΑΣ