

4256800

4254700

4254700

ΠΡΟΣ ΛΕΥΚΗ
ΔΗΜΟΤΙΚΟΣ ΔΡΟΜΟΣ
ΙΔΙΟΚΤΗΣΙΑ ΑΓΓΕΛΙΚΗΣ ΠΩΡΓΑ

49.12
28.61
36
25.49

ΙΔΙΟΚΤΗΣΙΑ ΒΑΣΙΛΕΙΟΥ ΝΚΑΒΟΓΙΑΝΝΗ
E= 2137.61 m2

ΙΔΙΟΚΤΗΣΙΑ ΚΛΗΡ. ΛΕΒΕΝΤΗ

ΗΛΕΓΧΘΗΚΕ
19-3-2020
Αρχιτέκτονας Ε. Αγγέλης

ΙΔΙΟΚΤΗΣΙΑ ΜΑΡΤΑΤΟΥ ΝΙΚΟΛΑΟΥ

ΔΗΜΗΤΡΗΣ & ΒΛΑΣΗΣ ΚΟΜΗΝΟΣ

ΘΕΩΡΗΘΗΚΕ
20-3-2020
Αρχιτέκτονας Ε. Αγγέλης

ΔΗΛΩΣΗ ΙΔΙΟΚΤΗΤΗ (N.4030/11)
ΚΑΤΩΦΙ ΠΤΟΠΕΓΡΑΜΜΕΝΟΣ ΒΑΣΙΛΕΙΟΥ ΝΚΑΒΟΓΙΑΝΝΗΣ ΔΗΛΩΝΩ ΠΤΩΣΤΗΝΑ ΟΤΙ ΤΑ ΟΡΙΑ ΤΩΤ ΟΙΚΟΠΕΔΩΤ ΜΟΤ ΜΕ ΣΤΟΙΧΕΙΑ: 1-2-3-...-9-10-1 ΕΜΒΑΔΩΤ 2137.61 Μ2 ΣΤΗ ΘΕΣΗ "ΜΥΡΤΕΡΑ" ΕΝΤΟΣ ΖΩΝΗΣ ΟΙΚΙΣΜΩΤ ΑΓ. ΙΩΑΝΝΗ Δ.Δ. ΛΕΥΚΗΣ ΔΗΜΟΤ ΙΘΑΚΗΣ Π.Ε. ΚΕΦΑΛΛΗΝΙΑΣ & ΙΘΑΚΗΣ ΠΤΩΣΤΗΤΗΚΑΝ ΑΠΟ ΕΜΕΝΑ ΚΑΙ ΕΓΕΘΝΩΜΑΙ ΓΙΑ ΤΗΝ ΑΚΡΙΒΕΙΑ ΤΩΤ

ΤΟΠΟΓΡΑΦΙΚΟ
K=1500

ΟΡΟΙ ΔΟΜΗΣΗΣ
ΠΔ/24-5-85 (ΦΕΚ-270/Δ/31-5-85).
ΣΕ ΣΥΝΤΑΞΗ ΜΕ ΤΟ Π.Δ. 9/29.10.82 ΦΕΚ 528 Δ'

ΕΞΑΡΤΗΣΗ ΚΤΙΡΙΩΤ ΣΕ Ε.Γ.Σ.Α. '87
ΚΟΡΥΦΗ Χ Ψ

1	287693.8800	4254807.7800
2	287699.9080	4254803.2600
3	287699.3080	4254774.6800
4	287704.1485	4254762.4141
5	287675.1490	4254743.1310
6	287676.4684	4254738.9221
7	287688.5186	4254789.7456
8	287722.6158	4254716.5821
9	287722.1877	4254699.3238
10	287699.9262	4254685.2717
11	287687.8354	4254683.2813
12	287682.7636	4254681.4806
13	287675.4796	4254681.2110
14	287669.7297	4254680.9975
15	287660.9817	4254677.6975
16	287655.1717	4254676.6575
17	287654.8787	4254676.1565
18	287647.7197	4254673.2305
19	287647.5199	4254676.8728
20	287647.1192	4254677.6241
21	287645.4066	4254682.1882
22	287642.1622	4254687.6249
23	287640.2493	4254685.4932
24	287634.8148	4254696.1853
25	287642.5317	4254701.6875
26	287633.4862	4254714.5924
27	287648.8217	4254719.9275
28	287641.7767	4254728.1225
29	287644.7617	4254728.7875
30	287651.3886	4254727.1795
31	287656.1212	4254731.5380
32	287657.2889	4254734.7881
33	287661.9188	4254741.5788
34	287656.6388	4254754.0888
35	287656.6790	4254755.6268
36	287652.7888	4254788.8888

ΕΜΒΑΔΟΝ ΓΕΩΤΕΜΑΧΙΩΤ
E= 5379.02 m2

- ΠΑΡΑΗΡΗΣΕΙΣ
- ΤΟ ΔΙΑΓΡΑΜΜΑ ΕΙΝΑΙ ΕΠΙΧΕΙΜΕΝΟ ΣΤΟ ΚΡΑΘΙΟ ΣΥΣΤΗΜΑ ΣΥΝΤΑΞΗΜΕΝΟ Ε.Γ.Σ.Α. '87
 - ΟΙ ΔΙΑΣΤΑΣΕΙΣ & ΤΑ ΕΜΒΑΔΑ ΠΤΩΣΤΗΤΗΚΑΝ ΑΠΟ ΤΗ ΣΥΝΤΑΞΗ ΜΕ ΤΗΝ ΚΟΡΥΦΗΝ
 - ΣΤΗΝ ΑΠΟΤΙΘΕΝ ΕΙΝΕ ΧΡΗΣΗ ΔΟΡΤΡΟΦΙΚΩΤ ΔΕΚΤΗΜΕ ΕΠΙ ΤΩΤΩΤ ΜΕΤΡΗΣΕΙΣ
- ΤΟ ΕΚΑΔΕΚΑΕΣ ΠΡΟΤΥΠΟΜΕΤΡΙΚΟ ΔΙΚΤΩ ΕΙΝΑΙ ΕΞΑΡΤΗΜΕΝΟ ΑΠΟ ΚΡΑΘΙΟ ΠΡΟΤΥΠΟΜΕΤΡΙΚΟ ΔΙΚΤΩ ΠΡΟΒΟΝΗ Ε.Γ.Σ.Α. Κ.Ε.Χ. ΚΑ.11.00000 ΓΙΑ ΠΡΟΣΗΚΗ ΚΕΦΑΛΛΗΝΙΑ ΙΘΑΚΗ 438'15" 4-3'15" από ΑΘΗΝΑ

ΤΟΠΟΓΡΑΦΙΚΟ
ΑΚΙΝΗΤΩΝ - ΙΔΙΟΚΤΗΣΙΑΣ
ΒΑΣΙΛΕΙΟΥ & ΧΡΙΣΤΟΦΟΥ ΝΚΑΒΟΓΙΑΝΝΗ
ΣΤΗ ΘΕΣΗ "ΜΥΡΤΕΡΑ" ΕΝΤΟΣ ΖΩΝΗΣ ΟΡΙΩΝ ΟΙΚΙΣΜΩΤ ΑΓ. ΙΩΑΝΝΗ Δ.Δ. ΛΕΥΚΗΣ ΔΗΜΟΤ ΙΘΑΚΗΣ ΕΚΤΟΣ ΣΧΕΔΙΩΤ ΠΤΩΣΤΗΤΗΝ ΔΗΛΩΣΗ Ν. 651/77

Ο ΚΑΤΩΦΙ ΠΤΟΠΕΓΡΑΜΜΕΝΟΣ ΠΟΛΙΤΙΚΟΣ ΜΗΧΑΝΙΚΟΣ ΑΝΔΡΕΑΣ ΑΘΑΝ. ΜΟΣΧΟΣ ΔΗΛΩΝΩ ΟΤΙ ΤΑ ΑΚΙΝΗΤΑ ΜΕ ΣΤΟΙΧΕΙΑ: 1-2-...-36-1 ΕΜΒΑΔΩΤ 5379.02 Μ2 ΒΡΙΣΚΟΝΤΑΙ ΕΝΤΟΣ ΖΩΝΗΣ ΟΡΙΩΝ ΟΙΚΙΣΜΩΤ ΑΓ. ΙΩΑΝΝΗ ΔΗΜΟΤ ΔΙΑΜ. ΛΕΥΚΗΣ ΔΗΜΟΤ ΙΘΑΚΗΣ, ΤΟ ΔΕ ΣΤΟΙΧΕΙΟ ΑΚΙΝΗΤΟ ΕΙΝΑΙ ΚΑΤΑ ΠΑΡΕΚΚΛΙΣΗ ΑΡΤΙΟ ΚΑΙ ΟΙΚΟΔΟΜΗΣΙΜΟ ΜΕ ΤΟ ΕΜΒΑΔΟΝ ΚΑΙ ΤΙΣ ΔΙΑΣΤΑΣΕΙΣ ΟΠΩΣ ΙΣΧΥΟΝΤΙ ΣΗΜΕΡΑ. ΕΝΤΟΣ ΤΩΤ ΔΕΝ ΠΤΑΡΧΟΝΤΙ ΚΤΙΣΜΑΤΑ. ΤΟ ΑΚΙΝΗΤΟ ΔΕΝ ΠΤΑΓΕΤΑΙ ΣΕ ΑΡΘΡΟ Η ΑΓΑΓΟΡΕΤΙΚΗ ΔΙΑΤΑΞΗ ΤΩΤ ΝΔ 1337/83 ΠΕΡΙ ΠΤΩΧΡΕΩΣΗΣ ΕΙΣΦΟΡΑΣ ΣΕ ΓΗ Η ΧΡΗΜΑ ΕΝΤΟΣ ΤΩΤ ΔΕΝ ΔΙΕΡΧΟΝΤΑΙ ΓΡΑΜΜΙΣ ΤΗΝΗΣ ΤΑΞΗΣ, ΑΓΩΓΟΣ ΦΤΙΣΚΩΤ ΑΕΡΙΩΤ, ΕΝΤΟΣ ΤΩΤ ΔΕΝ ΔΙΕΡΧΕΤΑΙ ΔΡΟΜΟΣ ΠΡΟ ΤΩΤ '23 & ΕΝΤΟΣ ΤΩΤ Η ΣΕ ΑΠΟΣΤΑΣΗ <20 Μ.ΔΕΝ ΔΙΕΡΧΕΤΑΙ ΡΕΜΑ. ΣΤΑ ΟΜΟΡΑ ΟΙΚΟΠΕΔΑ ΔΕΝ ΠΤΑΡΧΟΝΤΙ ΔΙΑΤΡΗΡΕΤΑ ΚΤΙΣΜΑΤΑ. ΑΠΟΣΤΑΣΗ ΑΚΙΝΗΤΩΤ ΑΠΟ ΘΑΛΑΣΣΑ 65 Μ.

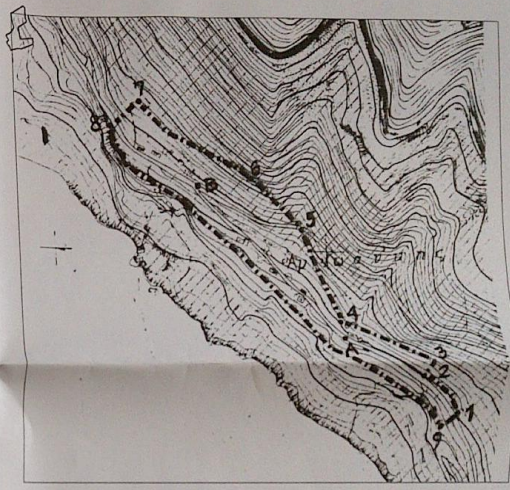

ΧΑΡΤΗΣ ΟΡΙΩΝ ΟΙΚΙΣΜΩΤ

ΑΝΔΡΕΑΣ ΑΘΑΝΑΣΙΟΥ ΜΟΣΧΟΣ
Πολιτικός μηχανικός

ΒΑΘΥ ΙΘΑΚΗΣ 283 00 km 6974701701

ΕΡΓΟΔΩΤΗΣ: ΒΑΣ. & ΧΡΙΣΤΟΦ. ΝΚΑΒΟΓΙΑΝΝΗΣ

ΕΡΓΟ: ΑΠΟΤΥΠΩΣΗ ΙΔΙΟΚΤΗΣΙΑΣ

ΘΕΣΗ ΕΡΓΩΤ: Θέση "Μυρτερα"

ΕΝΤΟΣ ΖΩΝΗΣ "ΑΓ ΙΩΑΝΝΗΣ" ΛΕΥΚΗΣ ΙΘΑΚΗΣ

ΘΕΜΑ ΣΧΕΔΙΩΤ: ΤΟΠΟΓΡΑΦΙΚΟ

ΠΕΡ.ΕΚΠ.ΜΕΛΕΤΗΣ: ΜΑΙΟΣ 2018

ΚΑΜ: 1:500

ΑΡΙΘΜΟΣ ΣΧΕΔΙΩΤ: Τ

ΑΡΙΘΜΟ: VGAOGIANNHOS_OLO_TELKO

ΑΝΔΡΕΑΣ Α. ΜΟΣΧΟΣ
ΝΣ: ΠΛΗΜ/ΤΩΤ ΜΗΧΑΝΙΚΟΣ ΑΡΘ
ΑΡ. Π.Δ. 22/753 ΜΗΧΑΝΙΚΟΣ ΑΡΘ
ΚΑΤΕΛΗΓΜΕΝΟΣ ΕΠΙΤΡΟΠΗΣ
ΑΘΗΝΑ 15/05/198-ΔΟΥ 4 ΚΑΤ/ΜΗ

ΑΝΔΡΕΑΣ Α. ΜΟΣΧΟΣ
ΝΣ: ΠΛΗΜ/ΤΩΤ ΜΗΧΑΝΙΚΟΣ ΑΡΘ
ΑΡ. Π.Δ. 22/753 ΜΗΧΑΝΙΚΟΣ ΑΡΘ
ΚΑΤΕΛΗΓΜΕΝΟΣ ΕΠΙΤΡΟΠΗΣ
ΑΘΗΝΑ 15/05/198-ΔΟΥ 4 ΚΑΤ/ΜΗ