

ΑΠΟΣΠΑΣΜΑ ΕΥΡΥΤΕΡΗΣ ΠΕΡΙΟΧΗΣ ΘΕΣΗ ΓΗΠΕΔΟΥ ΒΑΣΕΙ ΑΠΟΣΠΑΣΜΑΤΟΣ ΔΙΑΝΟΜΗΣ ΑΓΡΟΤ/ΤΟΣ ΑΡΣΑΚΕΙΟΥ - ΕΤΟΥΣ 1930 - ΚΛΙΜΑΚΑ 1/5000

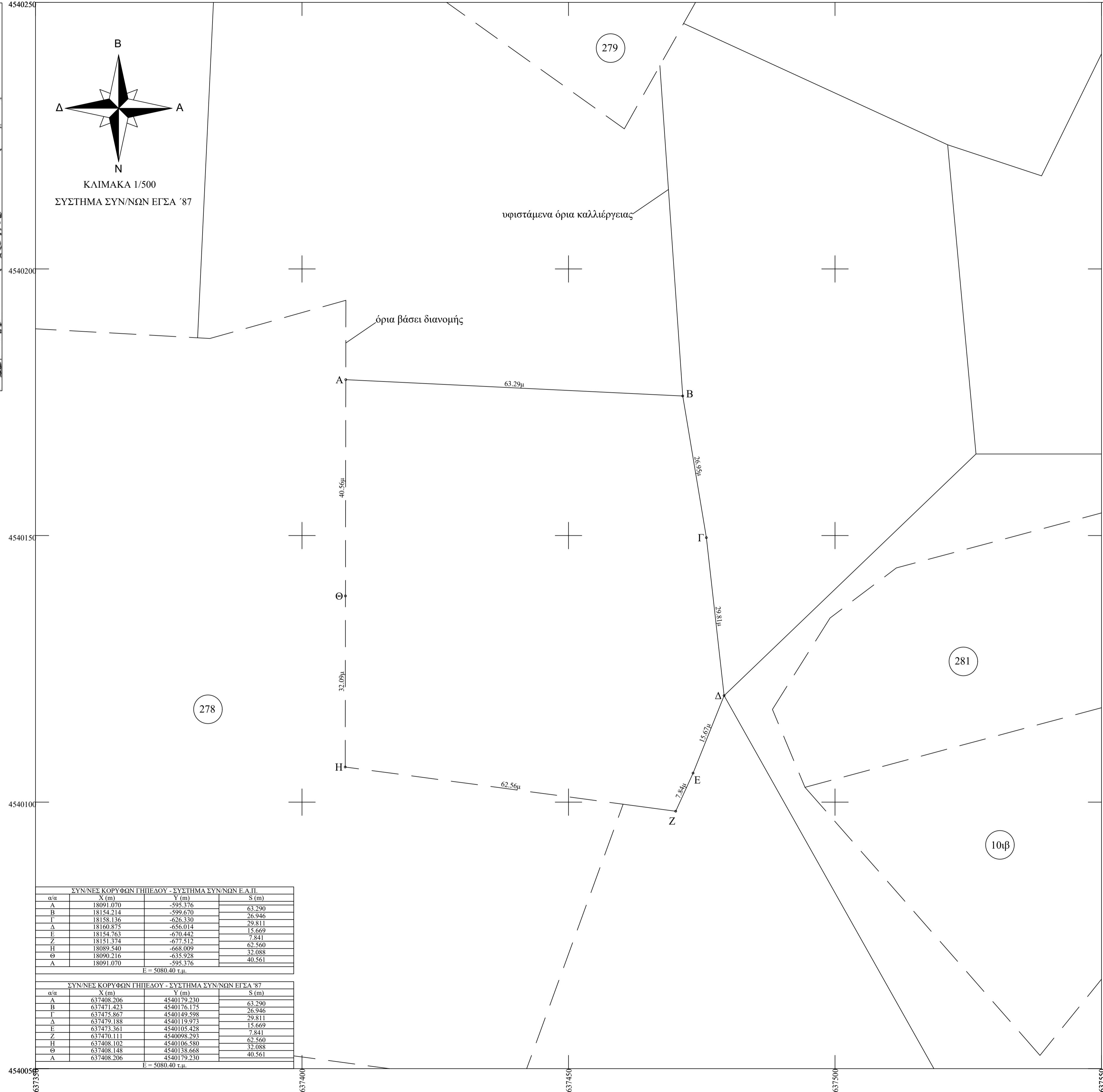

ΑΠΟΣΠΑΣΜΑ ΕΥΡΥΤΕΡΗΣ ΠΕΡΙΟΧΗΣ - ΘΕΣΗ ΑΓΡΟΤ/ΧΙΟΥ (πηγή εικόνας : <http://gis.ktimanet.gr/wms/ktbasemap/default.aspx>)



ΣΥΝΝΕΣ ΚΟΡΥΦΩΝ ΓΗΠΕΔΟΥ - ΣΥΣΤΗΜΑ ΣΥΝ/ΝΩΝ Ε.Α.Π.			
α/α	X (m)	Y (m)	S (m)
A	18991.070	-595.376	63.290
B	18154.214	-599.670	29.946
Γ	18158.136	-626.330	29.811
Δ	18160.975	-656.014	15.669
Ε	18154.763	-670.442	7.841
Ζ	18151.374	-677.512	63.560
Η	18089.540	-668.009	33.088
Θ	18090.216	-635.928	40.561
A	18991.070	-595.376	
Ε = 5080.40 τμ.			

ΣΥΝΝΕΣ ΚΟΡΥΦΩΝ ΓΗΠΕΔΟΥ - ΣΥΣΤΗΜΑ ΣΥΝ/ΝΩΝ ΕΓΣΑ '87			
α/α	X (m)	Y (m)	S (m)
A	637408.206	4540159.230	63.290
B	637471.423	4540156.175	29.946
Γ	637475.867	4540149.598	29.811
Δ	637479.188	4540139.973	15.669
Ε	637473.361	4540105.428	7.841
Ζ	637470.111	4540098.293	63.560
Η	637408.102	4540106.500	33.088
Θ	637408.148	4540118.668	40.561
A	637408.206	4540159.230	
Ε = 5080.40 τμ.			

ΤΟΠΟΓΡΑΦΙΚΟ ΔΙΑΓΡΑΜΜΑ
 ΓΗΠΕΔΟΥ, ΕΝΤΟΣ Δ.Δ. ΑΓΡΟΚΤΗΜΑΤΟΣ ΑΡΣΑΚΕΙΟΥ, ΕΤΟΥΣ 1931
 Δ. ΜΑΡΩΝΕΙΑΣ - ΣΑΠΩΝ / Ν. ΡΟΔΟΠΗΣ

ΟΡΟΛΟΜΗΣΗΣ (ΚΑΝΟΝΑΣ)
 Π.Δ. 31-5-85-ΦΕΚ 270Δ - Ν.3212/2003 ΦΕΚ 308Α/31-12-03
 ΓΗΠΕΔΑ ΕΚΤΟΣ ΣΧΕΔΙΟΥ - ΑΡΤΙΟΤΗΤΑ 4000μ2 (ΚΑΝΟΝΑΣ)
 ΜΕΓΙΣΤΗ ΚΑΛΥΨΗ 10% - ΜΕΓ. Σ.Δ = 0,2 - ΕΛ. ΠΡΟΣΩΠΟ : 45,00μ

ΟΡΟΛΟΜΗΣΗΣ (ΚΑΤΑ ΠΑΡΕΚΚΛΑΣΗ)
 ΓΗΠΕΔΑ ΚΑΤΑ ΤΗΝ 31-5-85 ΜΕ ΠΡΟΣΩΠΟ ΣΕ ΔΙΕΘΝΕΙΣ, ΕΘΝΙΚΕΣ, ΕΠΑΡΧΙΑΚΕΣ, ΔΗΜΟΤΙΚΕΣ & ΚΟΙΝΟΤΙΚΕΣ ΟΔΟΥΣ ΕΦΟΣΟΝ:
 ΕΧΟΥΝ ΕΛ. ΕΜΒΑΔΟΝ 2000μ2-ΠΡΟΣΩΠΟ 25μ(ΤΑ ΓΗΠΕΔΑ ΠΟΥ ΥΦΙΣΤΑΝΤΑΙ ΚΑΤΑ ΤΗΝ 17η-10-1978/Π.Δ. 6-10-78/ΦΕΚ 538Δ)
 ΕΧΟΥΝ ΕΛ. ΕΜΒΑΔΟΝ 1200μ2-ΠΡΟΣΩΠΟ 20μ(ΤΑ ΓΗΠΕΔΑ ΠΟΥ ΥΦΙΣΤΑΝΤΑΙ ΚΑΤΑ ΤΗΝ 12η-9-1964/Β.Δ. 21-7-64/ΦΕΚ 141Δ)
 ΕΧΟΥΝ ΕΛ. ΕΜΒΑΔΟΝ 750μ2-ΠΡΟΣΩΠΟ 10μ(ΤΑ ΓΗΠΕΔΑ ΠΟΥ ΥΦΙΣΤΑΝΤΑΙ ΚΑΤΑ ΤΗΝ 12η-11-1962/Β.Δ. 24-10-62/ΦΕΚ 142Δ)

ΣΤΟΙΧΕΙΑ ΓΗΠΕΔΟΥ:
 ΦΕΡΟΜΕΝΟ ΙΔΙΟΚΤΗΤΗΣ : ΜΑΤΖΗΡ ΑΧΜΕΤ ΑΪΣΕ του ΑΧΜΕΤ
 ΕΜΒΑΔΟΝ ΓΗΠΕΔΟΥ (Α,Β,Γ,Δ,Ε,Ζ,Η,Θ,Α) = 5080,40 τμ
 ΤΑ ΟΡΙΑ ΥΠΕΔΕΙΞΕ Η ΚΑΙ ΜΑΤΖΗΡ ΑΧΜΕΤ ΑΪΣΕ του ΑΧΜΕΤ ΥΠΟΓΡΑΦΗ:

ΠΑΡΑΤΗΡΗΣΕΙΣ:
 α) ΤΟ ΔΙΑΓΡΑΜΜΑ ΕΙΝΑΙ ΕΝΤΑΓΜΕΝΟ ΣΤΟ ΚΡΑΤΙΚΟ ΣΥΣΤΗΜΑ ΣΥΝΤΕΤΑΓΜΕΝΩΝ ΕΓΣΑ '87
 β) ΟΙ ΔΙΑΣΤΑΣΕΙΣ ΚΑΙ ΤΟ ΕΜΒΑΔΟΝ ΤΟΥ, ΥΠΟΛΟΙΣΤΗΘΗΚΑΝ ΑΝΑΛΥΤΙΚΑ ΑΠΟ ΤΙΣ ΣΥΝ/ΝΕΣ ΤΩΝ ΚΟΡΥΦΩΝ γ) Η ΕΞΑΡΤΗΣΗ ΑΠΟ ΤΟ ΕΓΣΑ '87 ΠΡΑΓΜΑΤΟΠΟΙΗΘΗΚΕ ΜΕ ΣΥΣΤΗΜΑ GPS ΚΑΙ ΚΑΝΟΝΤΑΣ ΧΡΗΣΗ ΤΟΥ ΕΛΛΗΝΙΚΟΥ ΣΥΣΤΗΜΑΤΟΣ ΕΝΤΟΠΙΣΜΟΥ - ΗΕΡΟΣ
 ΚΩΔΙΚΟΣ ΚΕΡΑΙΑΣ ΤΟΥ ΣΥΣΤΗΜΑΤΟΣ ΗΕΡΟΣ : 069Α
 ΣΥΝΤΕΤΑΓΜΕΝΕΣ ΚΕΡΑΙΑΣ : x = 608072,504 y = 4549302,758
 ΣΤΟΙΧΕΙΑ ΚΕΡΑΙΑΣ ΒΑΣΗΣ - ΗΕΡΟΣ

δ) ΓΙΑ ΤΗΝ ΕΞΑΡΤΗΣΗ ΧΡΗΣΙΜΟΠΟΙΗΘΗΚΕ ΓΕΩΔΑΙΤΙΚΟΣ ΣΤΑΘΜΟΣ STONEX S9 ΜΕ ΑΚΡΙΒΕΙΕΣ ΜΕΤΡΗΣΕΙΣ H: +/- 10 mm + 1 ppm, V: +/- 15 mm + 1 ppm.
 ε) ΤΑ ΟΡΙΑ ΤΩΝ ΑΓΡΟΤΕΜΑΧΙΩΝ ΠΡΟΚΥΠΤΟΥΝ ΑΠΟ ΤΗΝ ΕΦΑΡΜΟΓΗ ΤΩΝ ΤΕΧΝΙΚΩΝ ΣΤΟΙΧΕΙΩΝ ΤΗΣ ΑΡΧΙΚΗΣ ΔΙΑΝΟΜΗΣ ΑΓΡΟΚΤΗΜΑΤΟΣ ΑΡΣΑΚΕΙΟΥ, ΕΤΟΥΣ 1931.
 στ) Η ΠΑΡΟΥΣΑ ΕΚΤΑΣΗ ΕΜΠΙΠΤΕΙ ΕΝΤΟΣ ΤΟΥ ΥΠ. ΑΡΙΘΜ. 10α ΤΕΜΑΧΙΟΥ, ΠΟΥ ΦΕΡΕΙ ΤΟ ΧΑΡΑΚΤΗΡΙΣΜΟ " ΛΕΙΒΑΔΙ ", ΒΑΣΕΙ ΠΙΝΑΚΩΝ ΑΡΧΙΚΗΣ ΔΙΑΝΟΜΗΣ ΑΓΡΟΚΤΗΜΑΤΟΣ ΑΡΣΑΚΕΙΟΥ, ΕΤΟΥΣ 1931.

ΒΕΒΑΙΩΣΗ:
 Ο ΥΠΟΓΕΓΡΑΜΜΕΝΟΣ ΧΑΦΟΥΖ ΧΑΛΗΛ ΤΖΟΥΝΕΪΤ ΔΙΠΛΩΜ. ΠΟΛΙΤΙΚΟΣ ΜΗΧΑΝΙΚΟΣ Δ.Π.Θ. ΕΧΟΝΤΑΣ ΥΠΟΨΗ
 i) ΤΙΣ ΔΙΑΤΑΞΕΙΣ ΤΟΥ Ν.651/77, ii) ΤΙΣ ΔΙΑΤΑΞΕΙΣ ΤΟΥ Ν.1337/83, iii) ΤΙΣ ΔΙΑΤΑΞΕΙΣ ΤΟΥ Γ.Ο.Κ.
 ΒΕΒΑΙΩΝΩ ΟΤΙ ΤΟ ΠΑΡΑΠΑΝΩ ΓΗΠΕΔΟ ΥΠΟ ΣΤΟΙΧΕΙΑ (Α,Β,Γ,Δ,Ε,Ζ,Η,Θ,Α) = 5080,40 τμ
 α) ΕΙΝΑΙ ΑΡΤΙΟ ΚΑΙ ΟΙΚΟΔΟΜΗΣΙΜΟ ΩΣ ΠΡΟΣ ΤΟ ΕΜΒΑΔΟΝ ΚΑΙ ΤΙΣ ΔΙΑΣΤΑΣΕΙΣ ΣΥΜΦΩΝΑ ΜΕ ΤΙΣ ΙΣΧΥΟΥΣΕΣ ΠΟΛΕΟΔΟΜΙΚΕΣ ΔΙΑΤΑΞΕΙΣ,
 β) ΒΡΙΣΚΕΤΑΙ ΕΚΤΟΣ ΟΡΙΩΝ ΤΟΥ ΟΙΚΙΣΜΟΥ ΑΡΣΑΚΕΙΟΥ, ΔΗΜΟΥ ΜΑΡΩΝΕΙΑΣ - ΣΑΠΩΝ, Π.Ε. ΡΟΔΟΠΗΣ
 γ) ΔΕΝ ΕΜΠΙΠΤΕΙ ΣΤΙΣ ΔΙΑΤΑΞΕΙΣ ΤΟΥ ΝΟΜΟΥ 1337/83 ΠΕΡΙ ΕΙΣΦΟΡΑΣ ΣΕ ΓΗ ΚΑΙ ΧΡΗΜΑ
 δ) ΕΝΤΟΣ ΑΥΤΟΥ ΔΕΝ ΔΙΕΡΧΟΝΤΑΙ ΕΝΑΕΡΙΕΣ ΓΡΑΜΜΕΣ ΥΨΗΛΗΣ ΤΑΣΗΣ ΤΗΣ ΔΕΗ, η ΔΙΩΓΟΣ ΦΥΣΙΚΟΥ ΑΕΡΙΟΥ
 ε) ΕΚΤΟΣ ΑΥΤΟΥ ΑΛΛΑ ΣΕ ΑΠΟΣΤΑΣΗ ΜΙΚΡΟΤΕΡΗ ΤΩΝ 20μ ΔΕΝ ΔΙΕΡΧΕΤΑΙ ΡΕΜΑ
 στ) ΤΟ ΓΗΠΕΔΟ ΔΕΝ ΕΜΠΙΠΤΕΙ ΣΕ ΠΕΡΙΟΧΗΣ ΛΕΙΤΟΥΡΓΙΑΣ ΕΘΝΙΚΟΥ ΚΤΗΜΑΤΟΛΟΓΙΟΥ
 ζ) ΚΑΙ ΔΕΝ ΒΡΙΣΚΕΤΑΙ ΕΝΤΟΣ ΟΡΙΟΘΕΤΗΜΕΝΗΣ ΠΕΡΙΟΧΗΣ ΔΙΚΤΥΟΥ NATURA 2000

Ο ΒΕΒΑΙΩΝ ΚΑΙ ΣΥΝΤΑΞΑΣ

ΚΟΜΟΤΗΝΗ, ΑΥΓΟΥΣΤΟΣ 2019

Εργοδότης	ΜΑΤΖΗΡ ΑΧΜΕΤ ΑΪΣΕ του ΑΧΜΕΤ	
Έργο	ΑΠΟΤΥΠΩΣΗ ΓΗΠΕΔΟΥ	
Περιοχή Μελέτης Δήμος Νομός	ΚΤΗΜ. ΠΕΡ. ΑΡΣΑΚΕΙΟΥ ΜΑΡΩΝΕΙΑΣ - ΣΑΠΩΝ ΡΟΔΟΠΗΣ	
Στοιχεία Μελετητή	ΧΑΦΟΥΖ ΧΑΛΗΛ ΤΖΟΥΝΕΪΤ ΔΙΠΛΩΜ. ΠΟΛΙΤΙΚΟΣ ΜΗΧΑΝΙΚΟΣ Δ.Π.Θ. ΜΠΑΚΑΛΜΠΑΣΗ, 17 - 21 , ΚΟΜΟΤΗΝΗ	
<u>Θέμα Σχεδίου</u>		<u>Αριθμός Σχεδίου</u>
ΤΟΠΟΓΡΑΦΙΚΟ ΔΙΑΓΡΑΜΜΑ		T1
Κλίμακα Σχεδίου	1/500	
Ημερομηνία Μελέτης	02/08/2019	
<u>Ο συντάξας</u>	<u>Θεώρηση Υπηρεσίας</u>	