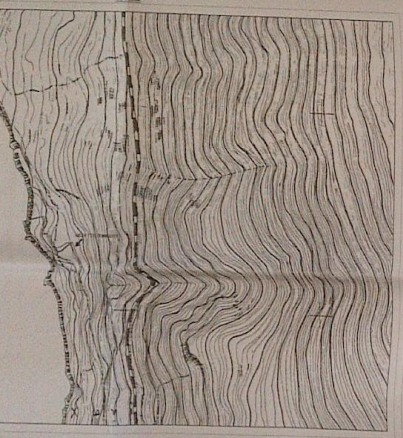

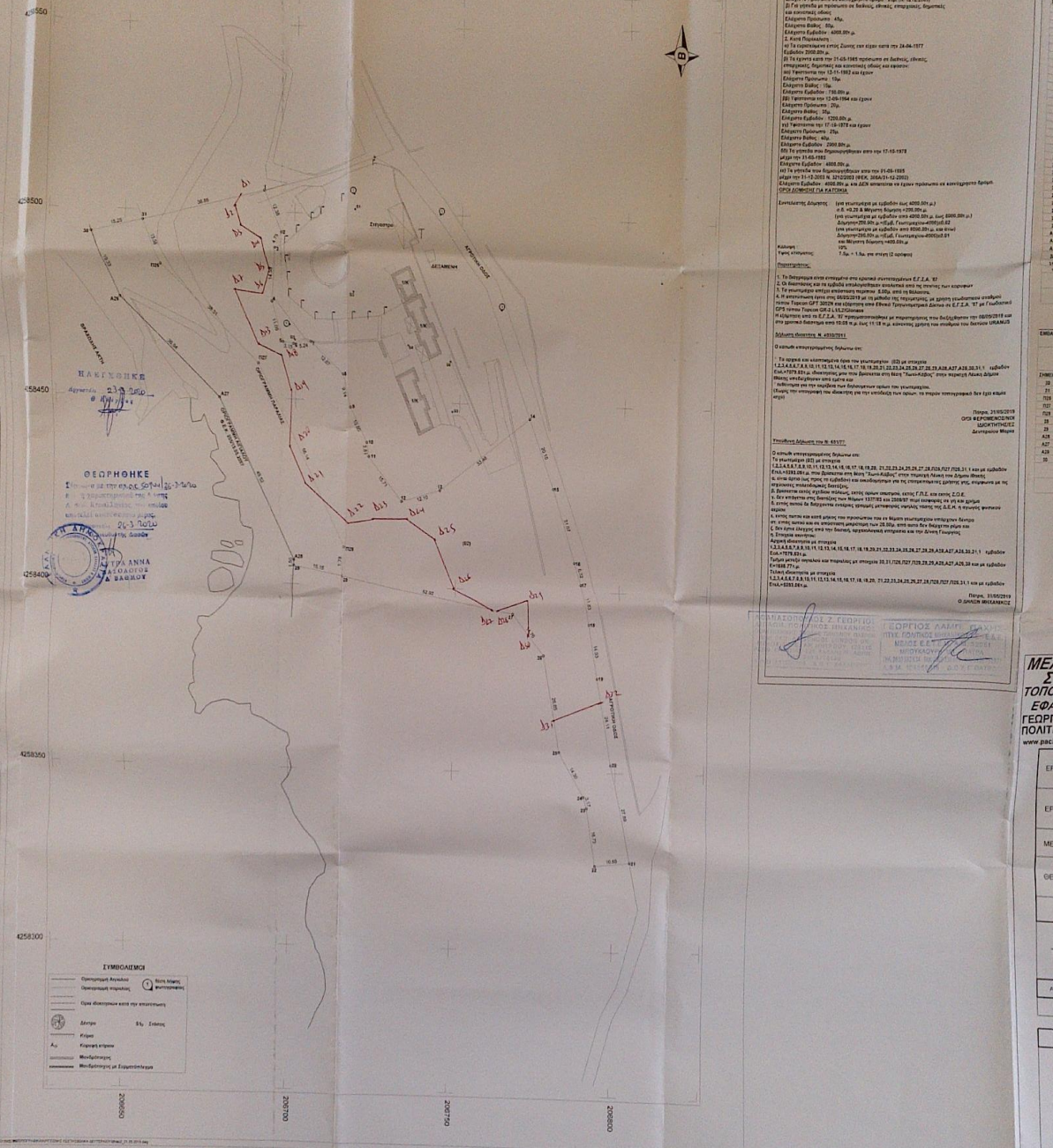

ΟΡΟΙ ΔΟΜΗΣΗΣ ΕΚΤΟΣ ΣΧΕΔΙΟΥ

(Ν.Δ. ΤΗΣ 24/31-05-1969) Φ.Ε.Κ. 378Δ/31.05.1985) &
Ν. 3212/2003 (ΦΕΚ/131.12.2003)
Ι. Κατά Κατ/σία
α) Ελάχιστο Εμβαδόν : 4000,00τ.μ.
Ελάχιστο Πρόσωπο σε κατηγορημένο δρόμο : 25μ. (Ν. 3212/2003)
β) Για γήπεδα με προέλευση σε διαίρεις, εθνικές επιχειρήσεις, δημοσίες και κοινοτικές οδούς
Ελάχιστο Πρόσωπο : 45μ.
Ελάχιστο Βάθος : 80μ.
Ελάχιστο Εμβαδόν : 4000,00τ.μ.
Σ. Κατά Περιλαλιάν
α) Τα εγκατεστημένα εκτός Συνοής των είχαν κατά την 24-04-1977
Εμβαδόν 2000,00τ.μ.
β) Τα γήπεδα κατά την 31-05-1985 πρόσωπο σε διαίρεις, εθνικές επιχειρήσεις, δημοτικές και κοινοτικές οδούς και εφορτο:
αα) Τροποποίηση την 12-11-1982 και έχουν
Ελάχιστο Πρόσωπο : 15μ.
Ελάχιστο Βάθος : 15μ.
Ελάχιστο Εμβαδόν : 150,00τ.μ.
ββ) Τροποποίηση την 12-05-1994 και έχουν
Ελάχιστο Πρόσωπο : 20μ.
Ελάχιστο Βάθος : 30μ.
Ελάχιστο Εμβαδόν: 1200,00τ.μ.
γγ) Τροποποίηση την 17-10-1972 και έχουν
Ελάχιστο Πρόσωπο : 25μ.
Ελάχιστο Βάθος : 40μ.
Ελάχιστο Εμβαδόν : 2000,00τ.μ.
δδ) Τα γήπεδα που δημιουργήθηκαν από την 17-10-1972
μέχρι την 31-05-1985
Ελάχιστο Εμβαδόν : 4000,00τ.μ.
εε) Τα γήπεδα που δημιουργήθηκαν από την 31-05-1985
μέχρι την 31-12-2003 Ν. 3212/2003 (ΦΕΚ, 305Α/31-12-2003)
Ελάχιστο Εμβαδόν : 4000,00τ.μ. και ΔΕΝ απαιτούνται να έχουν πρόσωπο σε κοινόχρηστο δρόμο.

ΟΡΟΙ ΔΟΜΗΣΗΣ ΓΙΑ ΚΑΤΟΙΚΙΑ

Συντελεστής Δόμησης (για γενεσιουργά με εμβαδόν έως 4000,00τ.μ.)
α Φ. =0,20 & Μέγιστο δόμησης =250,00τ.μ.
(για γενεσιουργά με εμβαδόν από 4000,00τ.μ. έως 6000,00τ.μ.)
Δ.Μέγιστο=250,00τ.μ.+(Εμβ.Γενεσιουργών-4000)x0,02
(για γενεσιουργά με εμβαδόν από 6000,00τ.μ. και άνω)
Δ.Μέγιστο=350,00τ.μ.+(Εμβ.Γενεσιουργών-6000)x0,01
και Μέγιστη δόμηση =400,00τ.μ.
Κάλυψη : 10%
Τύπος κάλυψης : 7.5μ. + 1.5α. για στέγη (2 πρόσοψη)

Παρατηρήσεις:

1. Το διάγραμμα είναι ενταγμένο στο κρατικό συστατηρολόγιο Ε.Γ.Σ.Α. '87
2. Οι διαστάσεις και τα εμβαδά αποκλεισμένων εκτάσεων από τις σημειώσεις των κορυφών
3. Το σημειωμένο σπίτι είναι απόσπασης περίπου 5,00μ. από τη θάλασσα.
4. Η αποτύπωση έγινε στις 09/05/2019 με τη μεθοδο της τεχνολογίας με χρήση γεωδαιτικού σταθμού τύπου Topcon GPT 3002N και εξάρτηση απο Εθνικό Τριγωνομετρικό Δίκτυο σε Ε.Γ.Σ.Α. '87 με Γεωδαιτικό GPS τύπου Topcon GR-3 L1/L2Glonass
4) εξάρτηση από το Ε.Γ.Σ.Α. '87 πραγματοποιήθηκε με παρατηρήσεις στην διεξάγθηκαν την 08/09/2019 και στο χρονικό διάστημα από 10:05 π.μ έως 11:18 π.μ. κοινώς χρηση των σταθμών του δικτύου URANUS

Δήλωση άδειας Ν. 4315/2011

Ο κατωθι υπογεγραμμένος δηλώνω ότι:

Τα γεγραφά και αλληλογραφία όρια των γεωτεμαχίων (ΙΣ) με στοιχεία
1,2,3,4,5,6,7,8,9,10,11,12,13,14,15,16,17,18,19,20, 21,22,23,24,25,26,27,28,29,A28,A27,A26,30,31,1 εμβαδόν
Επιλ.=7079,03τ.μ. εδικοποίησης μέσα στην βεβαίωση στη θέση "Λευκ-Κάβος" στην περιοχή Λεύκες Δήμου Ιθάκης υποξεβράσμενο από εμένα και
- λαθεσμένα για την ακρίβεια των διαλογισμένων ορίων του γεωτεμαχίου.
(Εκφρς την αποτυχημένη που ιδιοκτησία για την αποδοξή των ορίων. τα τεχνικο τοπογραφικά δεν έχει καμία αιτία)

Πάτρα, 21/05/2019
ΟΡΙΣ ΦΕΡΟΜΕΝΟΣ/ΝΟΥΚ
ΙΔΙΟΚΤΗΤΗΣ/ΕΣ
Διεύθυνση Μόμμα

Υπογράφει δήλωση του Ν. 4315/??

Ο κατωθι υπογεγραμμένος δηλώνω ότι:

Τα γεγραφά (ΙΣ) με στοιχεία
1,2,3,4,5,6,7,8,9,10,11,12,13,14,15,16,17,18,19,20, 21,22,23,24,25,26,27,28,P29,P27,P26,31,1 και με εμβαδόν
Επιλ.=1293,00τ.μ. που βρίσκεται στη θέση "Λευκ-Κάβος" στην περιοχή Λεύκες του Δήμου Ιθάκης
α. είναι όρια μας προς το εμβαδόν και οικοδομήσιμη για τις επιτρεπτικές χρήσης γης, σύμφωνα με τις ισχύουσες πολεοδομικές διατάξεις.
β. βρίσκεται εκτός σχεδίων πόλεων, εκτός ορίων οικισμών, εκτός Γ.Π.Σ. και εκτός Σ.Ο.Ε.
γ. δεν κτίστηκε στις διατάξεις των Νόμων 1337/83 και 2508/97 που ισχύουν σε γη και χρήμα
δ. εντός αυτού δε διέρχονται εναέριες ηλεκτρικές γραμμές τάσης της Δ.Ε.Η. ή κτιστές φυσικού αερίου
ε. κατώ πατώ και κατά μήκος του προσώπου του σε Νόμιση γεωτεμαχίου υπάρχουν δέντρα
στ. εντός αυτού και σε απόσταση μικρότερη των 20,00μ. από αυτό δεν διέρχεται ρέμα και
ζ. δεν είναι ύλεχης από την δασική υφιστάμενη στηρικτα και την Δ/νση Γεωργίας
η. Στοιχεία κοντίνου:
Αρχική ιδιοκτησία με στοιχεία
1,2,3,4,5,6,7,8,9,10,11,12,13,14,15,16,17,18,19,20,21,22,23,24,25,26,27,28,29,A28,A27,A26,30,31,1 εμβαδόν
Εολ.=7079,03τ.μ.
Τωρινή μετρίζ ιστορικού και τοπικούς με στοιχεία 20,21,P26,P27,P29,28,29,A28,A27,A26,30 και με εμβαδόν
Ε=1688,77τ.μ.
Τελική ιδιοκτησία με στοιχεία
1,2,3,4,5,6,7,8,9,10,11,12,13,14,15,16,17,18,19,20, 21,22,23,24,25,26,27,28,P29,P27,P26,31,1 και με εμβαδόν
Επιλ.=8293,06τ.μ.

Πάτρα, 31/05/2019
Ο ΔΗΛΩΝ ΜΗΧΑΝΙΚΟΣ

ΠΡΟΔΑΣΟΠΟΝΟΣ Ζ. ΓΕΩΡΓΙΟΣ
ΠΡΟΔΑΣΟΠΟΝΟΣ ΜΗΧΑΝΙΚΟΣ
ΓΕΩΡΓΙΟΣ Λ.ΠΑΧΗΣ
ΠΤΥ. ΠΟΛΙΤΙΚΟΣ ΜΗΧΑΝΙΚΟΣ
ΜΕΛΕΤ. Ε.Δ.Ε.
ΜΠΟΥΚΑΟΥΡΗ 151 - ΠΑΤΡΑ
Τ.Κ. 26332 - ΤΗΛ. 2610332

ΕΜΒΑΔΟΜΕΤΡΗΣΗ ΓΕΩΤΕΜΑΧΙΟΥ (ΙΣ) ΕΝΤΟΣ ΖΩΝΗΣ ΠΑΡΑΛΙΑΣ ΣΥΝΤΕΤΑΓΜΕΝΕΣ ΚΟΡΥΦΕΣ ΕΓΣΑ 87

Με τη βοήθεια των αριθμομετρικών συντεταγμένων των κορυφών του

ΣΗΜΕΙΟ	X	Y	ΜΗΚΟΣ
1	206690,81	4258503,88	
2	206696,23	4258494,69	10,68
3	206698,44	4258490,88	4,73
4	206691,35	4258479,15	14,09
5	206686,35	4258465,15	11,06
6	206689,61	4258464,79	5,15
7	206704,71	4258463,45	15,34
8	206714,07	4258457,20	12,67
9	206718,62	4258448,54	9,14
10	206721,68	4258438,78	10,89
11	206732,54	4258436,65	3,91
12	206732,67	4258425,19	10,71
13	206744,61	4258426,49	12,10
14	206771,46	4258446,33	33,48
15	206779,43	4258437,71	26,10
16	206786,15	4258427,59	21,07
17	206789,38	4258421,65	8,33
18	206793,99	4258399,41	11,83
19	206793,78	4258387,76	14,65
20	206788,58	4258382,13	24,10
21	206804,87	4258334,96	37,94
22	206794,27	4258332,69	10,85
23	206791,17	4258340,33	16,73
24	206790,18	4258341,53	5,17
25	206782,71	4258353,53	14,39
26	206777,34	4258361,84	26,85
27	206767,65	4258383,96	14,79
28	206770,08	4258402,29	52,91
29	206780,63	4258404,56	15,16
A28	206765,68	4258406,45	1,50
A27	206678,88	4258403,64	49,62
A26	206648,89	4258478,95	38,84
30	206648,24	4258483,71	19,23
31	206650,07	4258497,28	13,69
1	206690,81	4258503,88	40,84

E=102 Σ(Xi + Xi+1)(Yi - Yi+1)

E = 7079,03 μ2

ΕΜΒΑΔΟΜΕΤΡΗΣΗ ΓΕΩΤΕΜΑΧΙΟΥ (ΙΣ) ΕΝΤΟΣ ΖΩΝΗΣ ΠΑΡΑΛΙΑΣ ΣΥΝΤΕΤΑΓΜΕΝΕΣ ΚΟΡΥΦΕΣ ΕΓΣΑ 87

Με τη βοήθεια των αριθμομετρικών συντεταγμένων των κορυφών του

ΣΗΜΕΙΟ	X	Y	ΜΗΚΟΣ
20	206840,24	4258483,71	15,25
21	206850,07	4258497,28	13,38
P28	206865,61	4258469,55	58,31
P27	206808,63	4258459,25	58,14
P29	206715,79	4258410,05	7,78
28	206710,59	4258403,29	15,16
29	206720,63	4258404,56	1,50
A28	206780,68	4258406,45	49,62
A27	206678,88	4258466,64	38,84
A29	206648,89	4258478,95	19,23
30	206648,24	4258483,71	

E=102 Σ(Xi + Xi+1)(Yi - Yi+1)

E = 1688,77 μ2

ΣΥΝΤΕΤΑΓΜΕΝΕΣ ΣΤΑΘΕΡΩΝ ΣΗ ΕΓΣΑ 87

ΣΗΜΕΙΟ	X	Y
51	206718,18	4258500,70
52	206737,80	4258478,09
53	206699,50	4258465,65
54	206734,21	4258465,19
55	206742,74	4258447,14
56	206746,97	4258461,14

ΜΕΛΕΤΗΤΙΚΟ ΤΕΧΝΙΚΟ ΓΡΑΦΕΙΟ
ΣΥΜΒΟΥΛΟΙ ΜΗΧΑΝΙΚΟΙ
ΤΟΠΟΓΡΑΦΙΚΕΣ ΕΦΑΡΜΟΓΕΣ
ΓΕΩΡΓΙΟΣ Λ. ΠΑΧΗΣ
ΠΟΛΙΤΙΚΟΣ ΜΗΧΑΝΙΚΟΣ Τ.Ε. - Ε.Δ.Ε.
www.pachis.gr

GEOMAP

ΜΠΟΥΚΑΟΥΡΗ 151, ΠΑΤ
ΤΗΛ: 2610332
email:info@pachis

ΕΡΓΟΔΟΤΗΣ:	ΔΕΥΤΕΡΑΙΟΥ ΜΑΡΙΑ
ΕΡΓΟ:	ΑΠΟΤΥΠΩΣΗ ΓΕΩΤΕΜΑΧΙΟΥ
ΜΕΛΕΤΗΤΗΣ:	ΓΕΩΡΓΙΟΣ Λ. ΠΑΧΗΣ - ΠΟΛΙΤΙΚΟΣ ΜΗΧΑΝΙΚΟΣ Τ.Ε. -Ε.Δ.Ε.
ΘΕΣΗ:	"ΧΩΝΙ-ΚΑΒΟΣ" ΛΕΥΚΗ ΔΗΜΟΣ ΙΘΑΚΗΣ

ΘΕΜΑ:	ΧΡΟΝΟΣ:	ΑΡ. ΣΧΕΔΙΟΥ	ΚΛΙΜΑΚΑ:
ΤΟΠΟΓΡΑΦΙΚΟ ΔΙΑΓΡΑΜΜΑ	05/2019	Τ2	1:500

ΑΡ.ΜΕΛΕΤΗΣ:	ΕΚΔ. ΣΧΕΔΙΟΥ	ΣΧΕΔΙΑΣΗ ΑΠΟ:

Σφραγίδα/Υπογραφή	Σημείωσεις
ΓΕΩΡΓΙΟΣ Λ. ΠΑΧΗΣ ΠΟΛΙΤΙΚΟΣ ΜΗΧΑΝΙΚΟΣ ΜΕΛΕΤ. Ε.Δ.Ε. ΜΠΟΥΚΑΟΥΡΗ 151 - ΠΑΤΡΑ Τ.Κ. 26332 - ΤΗΛ. 2610332	