

Α/Α	ΣΗΜΕΙΟ	X	Y	ΜΗΚΟΣ ΠΛΕΥΡΑΣ
1	A	365976.816	4287835.192	—
2	B	365970.375	4287816.132	18.24
3	Γ	365960.344	4287792.532	27.50
4	Δ	365949.822	4287762.100	32.20
5	Ε	365944.272	4287746.710	16.36
6	Ζ	365941.368	4287740.515	6.84
7	Η	365939.101	4287740.644	2.27
8	Θ	365932.510	4287736.997	7.73
9	Ι	365924.525	4287727.920	11.79
10	Κ	365916.644	4287717.736	12.88
11	Λ	365911.204	4287710.532	7.53
12	Μ	365906.126	4287711.521	5.18
13	Ν	365905.922	4287712.408	0.91
14	Ξ	365901.351	4287738.831	27.45
15	Ο	365916.242	4287776.632	33.16
16	Π	365916.439	4287788.758	5.57
17	Ρ	365917.013	4287807.488	22.34
18	Σ	365914.092	4287824.419	17.18
19	Τ	365912.215	4287842.453	18.13
20	Υ	365911.148	4287864.905	22.54
21	Φ	365919.123	4287866.937	5.37
22	Χ	365921.559	4287865.533	2.81
23	Ψ	365940.899	4287854.777	22.13
24	Ω	365957.452	4287845.192	18.97
25	Α1	365976.816	4287835.192	21.84
26	Α	365976.816	4287835.192	21.84

ΕΜΒΑΔΟΝ = 5660.06 Μ2

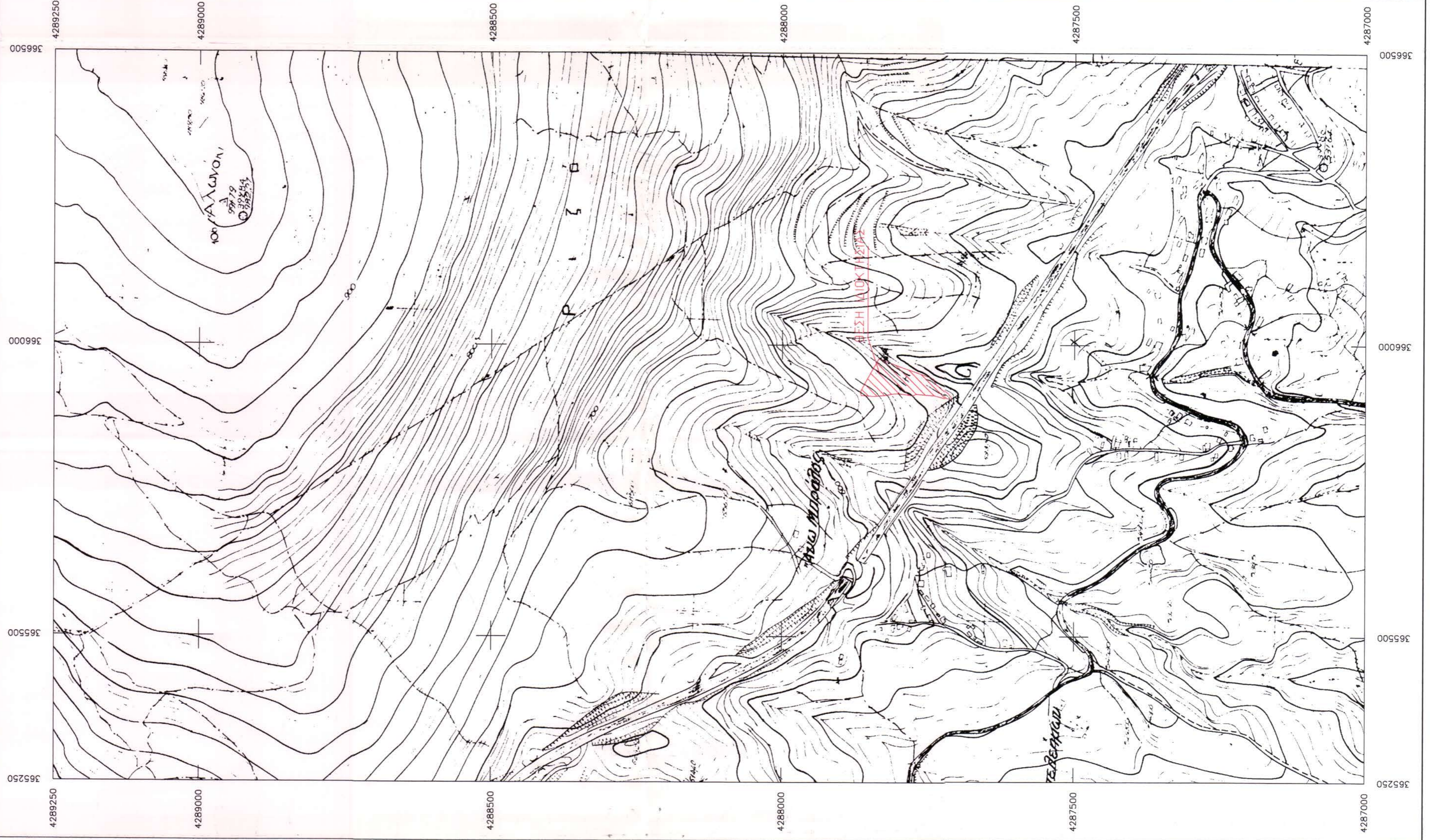

- ΕΜΒΑΔΟΜΕΤΡΗΣΗ**
- Εμβαδόν ιδιοκτησίας (Α,Β,Γ.....Χ,Ψ,Α1,Α) = 5.660,06τμ.
- ΠΑΡΑΤΗΡΗΣΕΙΣ**
- Τα εμβαδά υπολογίσθηκαν με αναλυτικό υπολογισμό.
 - Τα όρια της ιδιοκτησίας, εδείχθησαν επί τόπου των μετρήσεων από τους ιδιοκτήτες.

ΥΠΕΥΘΥΝΗ ΔΗΛΩΣΗ ΤΟΥ Ν.651/77

Ο υπογεγραμμένος Κωνσταντίνος Ηλίας, Πολιτικός Μηχανικός Τ.Ε., σύμφωνα με το Ν.Δ.651/27-7-77 του άρθρου 5 αυτού και των παραγράφων 1 και 2 περί ατομικής ευθύνης του δηλούντος ή βεβαιούντος, δηλώνω υπεύθυνα και εν γένει την συνέπεια του λόγου, ότι η ιδιοκτησία των Αναστασιάδη Παύλου και Ιωάννη του Γεωργίου, υπό στοιχεία (Α,Β,Γ.....Χ,Ψ,Α1,Α) και εμβαδού Ε=5.660,06τμ., βρίσκεται εντός ορίων οικισμού Δ.Δ. Μπράλου δήμου Λαμίας, και είναι άρτια και οικοδομήσιμη κατά κανόνα, σύμφωνα με τις κείμενες Πολυδομικές Διατάξεις.

Στην περιοχή του ακινήτου δεν έχει κυρωθεί Πράξη Εφαρμογής του άρθρου 12 του Νόμου 1337/83.

Λαμία, Ιούλιος 2009
 Ο Μηχανικός



Ηλίας Κολαντζής
 Πολιτικός Μηχανικός Τ.Ε.

ΤΕΧΝΙΚΟ ΓΡΑΦΕΙΟ ΜΕΛΕΤΩΝ - ΚΑΤΑΣΚΕΥΩΝ ΗΛΙΑ ΚΩΝ/ΝΟΥ ΚΑΛΑΝΤΖΗΣ ΠΟΛΙΤΙΚΟΣ ΜΗΧΑΝΙΚΟΣ Τ.Ε. 2ου ΣΥΝΤΑΓΜΑΤΟΣ ΠΕΖΙΚΟΥ 11 - ΛΑΜΙΑ [35100] Τηλ.: 2231042309	ΚΩΔΙΚΑΣ 1/500 1/5000
ΘΕΜΑ ΤΟΠΟΓΡΑΦΙΚΟ ΔΙΑΓΡΑΜΜΑ ΑΓΡΟΤΕΜΑΧΙΟΥ	
ΕΡΓΟ ΤΑΧΥΜΕΤΡΙΚΗ ΑΠΟΤΥΠΩΣΗ ΙΔΙΟΚΤΗΣΙΑΣ	
ΘΕΣΗ Δ.Δ. ΜΠΡΑΛΟΥ ΔΗΜΟΥ ΛΑΜΙΑΣ	
ΕΡΓΟΔΟΤΗΣ ΑΝΑΣΤΑΣΙΑΔΗΣ ΠΑΥΛΟΣ & ΙΩΑΝΝΗΣ ΤΟΥ ΓΕΩΡΓΙΟΥ	ΑΡ. ΣΧΕΔΙΟΥ Τ1
ΗΜΕΡΟΜΗΝΙΑ ΙΟΥΛΙΟΣ 2009	