

ΣΥΝΤΕΤΑΓΜΕΝΕΣ ΚΟΡΥΦΩΝ
ΕΠΙΜΕΡΟΥΣ ΤΜΗΜΑΤΩΝ
ΠΡΟΒΟΛΗ ΤΜ'87 (ΕΓΣΑ'87)

α/α	E	N
A1	298221.872	4441312.329
A2	298451.708	4441445.319
A3	298765.392	4441625.369
A4	298448.043	4441442.488
A5	298371.328	4441383.226
A6	298261.000	4441298.000
A7	298222.060	4441312.260
A8	298184.158	4441290.418
A9	298767.323	4441129.975
A10	298797.679	4441173.034
A11	298826.884	4441161.579
A12	298857.394	4441155.068
A13	298862.917	4441141.609
A14	298871.549	4441112.630
A15	298879.577	4441090.257
A16	298891.738	4441064.486
A17	298902.338	4441041.181
A18	298916.786	4441014.322
A19	298921.232	4441001.893
A20	298928.960	4440984.402
A21	298930.296	4440977.213
A22	298937.962	4440951.560
A23	298949.607	4440912.766
A24	298922.251	4440875.656
A25	298447.884	4441277.355
A26	298321.338	4441211.303
A27	298302.130	4441207.351
A28	298284.052	4441245.176
A29	298321.903	4441273.403
A30	298330.377	4441288.082
A31	298315.688	4441310.099
A32	298323.597	4441328.165
A33	298354.669	4441350.183
A34	298397.605	4441329.859
A35	298410.598	4441338.327
A36	298434.325	4441327.036
A37	298443.364	4441311.793
A38	298430.936	4441294.292
A39	298716.854	4441585.739
A40	298653.016	4441541.704
A41	298646.802	4441505.572
A42	298629.288	4441485.248
A43	298592.003	4441482.425
A44	298552.457	4441460.973
A45	298551.892	4441435.003
A46	298485.229	4441390.403
A47	298508.130	4441356.173
A48	298543.983	4441329.432
A49	298587.483	4441340.723
A50	298642.847	4441375.160
A51	298681.263	4441398.872
A52	298706.685	4441429.358
A53	298765.439	4441490.329
A54	298767.134	4441528.154
A55	298743.406	4441567.108

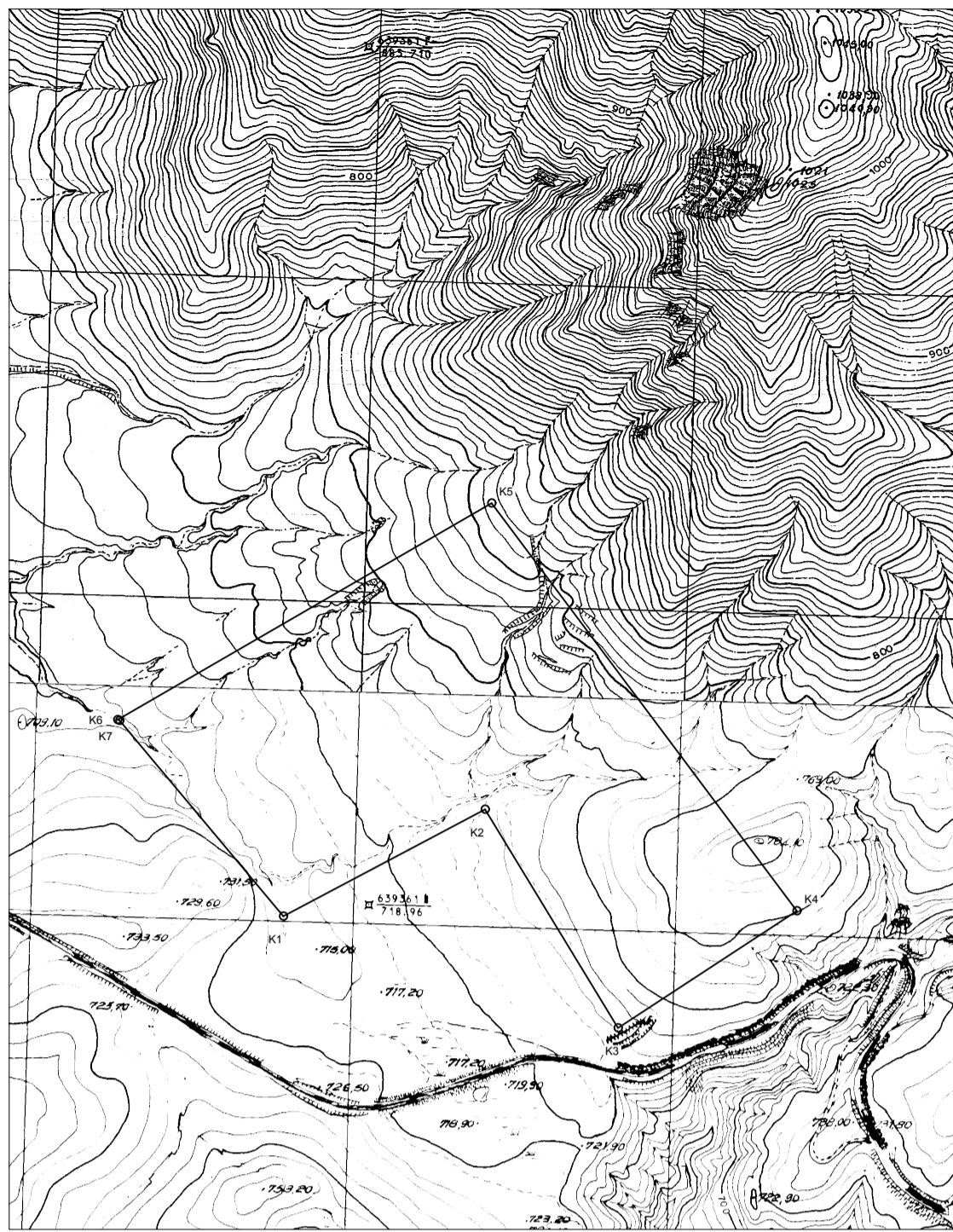

ΑΠΟΣΠΑΣΜΑ ΧΑΡΤΗ Γ.Υ.Σ. ΚΛΙΜΑΚΑ (σε σμίκρυνση) ΚΛΙΜΑΚΑ 1 : 10.000



ΑΠΟΣΠΑΣΜΑ ΑΠΟ ΤΗ ΔΙΑΝΟΜΗ ΑΓΡΟΚΤΗΜΑΤΟΣ ΚΟΛΟΚΥΘΑΚΙ ΕΤΟΥΣ 1959 & ΑΠΟ ΤΟΝ ΑΝΑΔΑΣΜΟ ΠΥΛΩΡΟΙ ΕΤΟΥΣ 1995 (σε σμίκρυνση) ΚΛΙΜΑΚΑ 1 : 10.000

ΣΥΝΤΕΤΑΓΜΕΝΕΣ ΚΟΡΥΦΩΝ
(ΣΥΝΟΛΙΚΗΣ ΕΚΤΑΣΗΣ)
ΠΡΟΒΟΛΗ ΤΜ'87 (ΕΓΣΑ'87)

α/α	E	N
K1	298441.33	4440986.10
K2	298754.17	4441151.56
K3	298960.79	4440812.40
K4	299238.12	4440993.91
K5	298764.63	4441626.39
K6	298184.07	4441290.46
K7	298187.21	4441289.13

Εμβαδόν Κ1-Κ2-...-Κ7-Κ1 = 386.160,87 τ.μ.

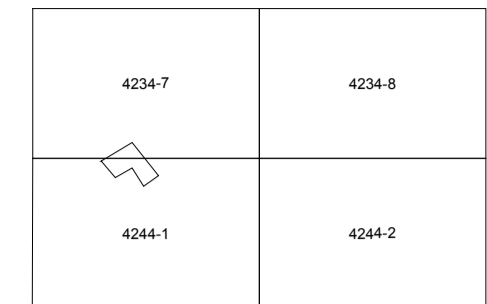

ΟΔΗΓΟΣ ΧΑΡΤΩΝ Γ.Υ.Σ. ΚΛΙΜΑΚΑΣ 1:5.000

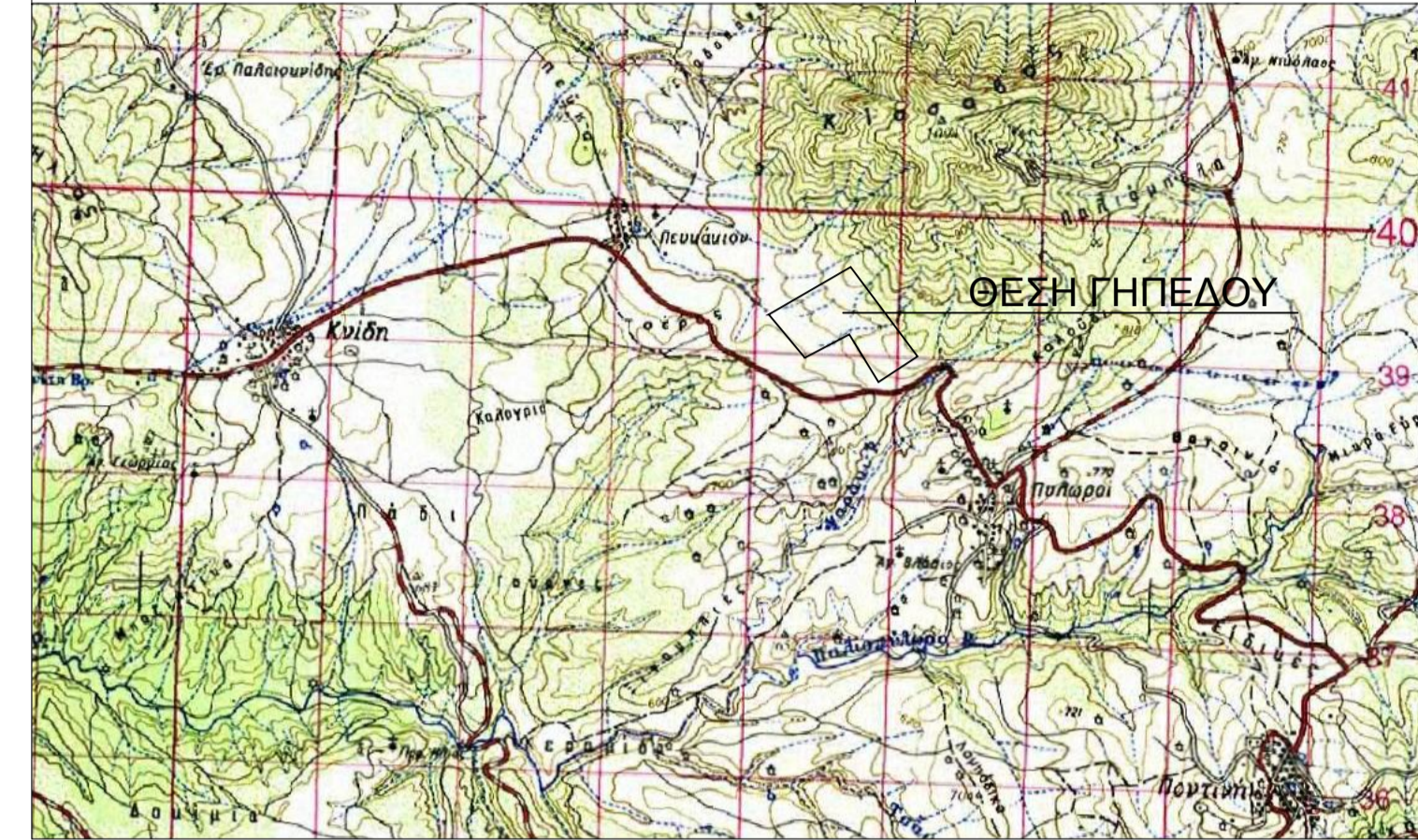

ΑΠΟΣΠΑΣΜΑ ΧΑΡΤΗ Γ.Υ.Σ. ΚΛΙΜΑΚΑ 1 : 50.000 Φ.Χ. ΚΝΙΔΗ

ΣΥΝΟΛΙΚΟ ΕΜΒΑΔΟΝ ΠΡΑΞΗΣ ΧΑΡΑΚΤΗΡΙΣΜΟΥ = 386.160,87 τ.μ.
ΣΤΟΙΧΕΙΑ ΠΡΑΞΗΣ ΧΑΡΑΚΤΗΡΙΣΜΟΥ: Κ1-Κ2-Α9-Α24-Κ3-Κ4-Α3-Κ5-Α2-Α1-Κ6-Α8-Κ7-Κ1

Α/Α	ΕΜΒΑΔΟΝ	ΣΤΟΙΧΕΙΑ
P1	316.465,451	A3-A4-A5-A6-A7-A8-K1-K2-A9-A10-A11-A12-A13-A14-A15-A16-A17-A18-A19-A20-A21-A22-A23-A24-K3-K4-A3
P2	4.146,781	A4-A5-A6-A7-A4
P3	20.300,775	A9-A10-A11-A12-A13-A14-A15-A16-A17-A18-A19-A20-A21-A22-A23-A24-A9
P4	5,042	K6-A1-A7-A8-K6
P5	101,709	A1-A2-A4-A7-A1
P6	342,244	K5-A3-A4-A2-K5
P7	32.167,351	A25-A26-A27-A28-A29-A30-A31-A32-A33-A34-A35-A36-A37-A38-A25
P8	12.631,517	A39-A40-A41-A42-A43-A44-A45-A46-A47-A48-A49-A50-A51-A52-A53-A54-A55-A39

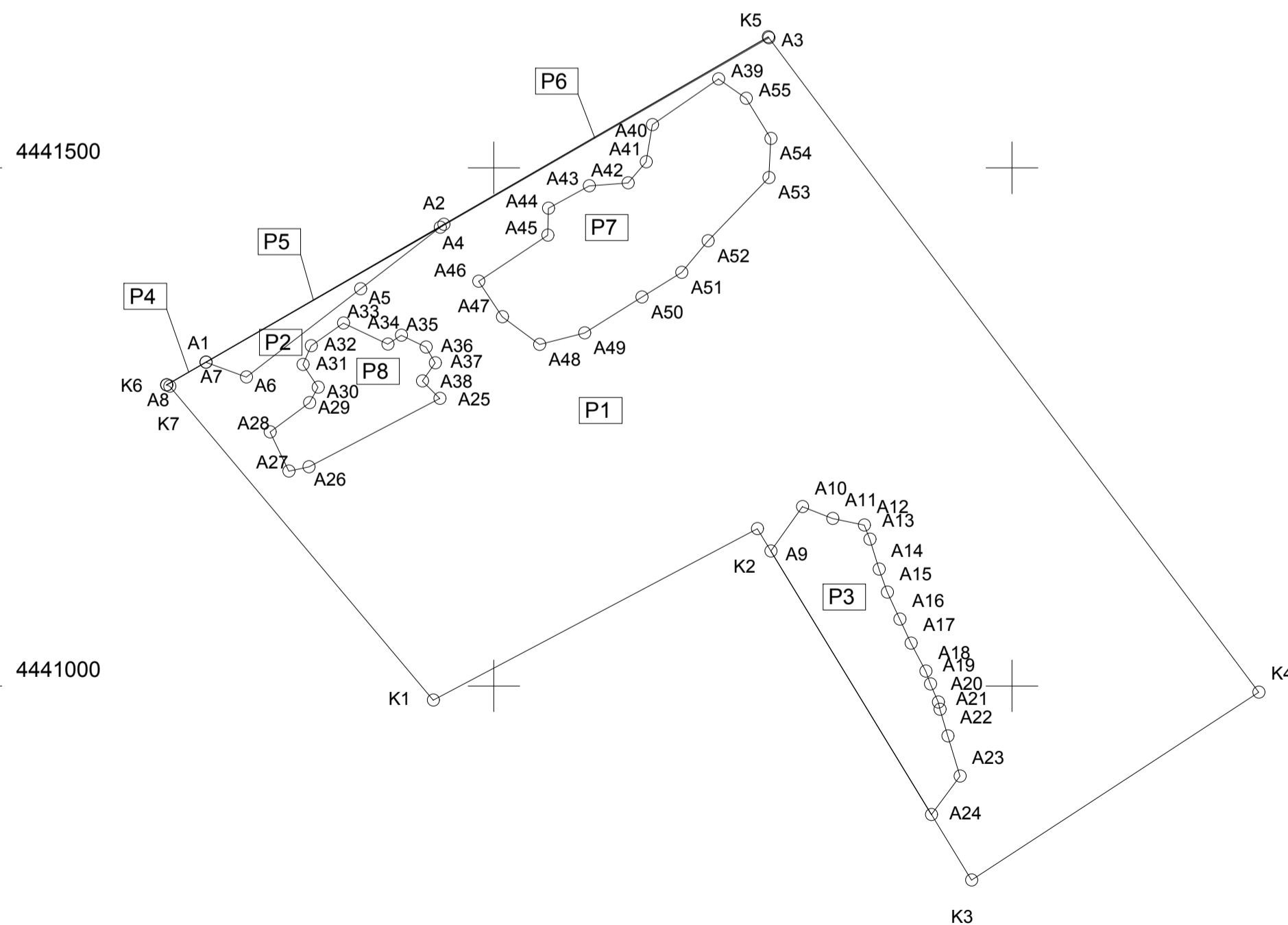

298000
4440500

298500

299000

ΕΡΓΟΔΟΤΗΣ:

ΓΙΟΥΒΙ ΕΛΛΑΣ ΑΕ

ΕΡΓΟ:

Φ/Β ΣΤΑΘΜΟΣ ΠΑΡΑΓΩΓΗΣ ΗΛΕΚΤΡΙΚΗΣ
ΕΝΕΡΓΕΙΑΣ ΙΣΧΥΟΣ 10MWp

ΜΕΛΕΤΗΤΗΣ:

ΚΑΛΦΑΣ ΓΕΩΡΓΙΟΣ
ΑΓΡΟΝΟΜΟΣ & ΤΟΠΟΓΡΑΦΟΣ ΜΗΧΑΝΙΚΟΣ



ΤΟΠΟΘΕΣΙΑ:

Τ.Κ. ΠΥΛΩΡΩΝ ΔΗΜΟΥ ΓΡΕΒΕΝΩΝ ΝΟΜΟΥ ΓΡΕΒΕΝΩΝ
(εκτός ορίων οικισμού - θέση "Καλούδι")

ΘΕΜΑ:

ΤΟΠΟΓΡΑΦΙΚΟ ΔΙΑΓΡΑΜΜΑ

ΑΡ. ΣΧΕΔΙΟΥ

T1

ΧΡΟΝΟΣ ΜΕΛΕΤΗΣ:

2018

ΚΛΙΜΑΚΑ: 1: 5.000

ΕΛΕΓΧΟΣ

ΣΦΡΑΓΙΔΑ - ΥΠΟΓΡΑΦΗ

ΓΕΩΡΓΙΟΣ ΑΣΤ. ΚΑΛΦΑΣ
ΔΙΠΛΩΜΑΤΟΥΧΟΣ ΑΓΡΟΝΟΜΟΣ ΚΑΙ
ΤΟΠΟΓΡΑΦΟΣ ΜΗΧΑΝΙΚΟΣ
ΠΟΛΥΤΕΧΝΙΚΗΣ ΣΧΟΛΗΣ Α.Π.Θ.
ΜΕΛΟΣ Τ.Ε.Ε. ΑΡ. ΜΗΤΡΩΟΥ 116545
Κ. ΚΑΡΠΟΥ 18 505 00 ΣΕΡΒΙΑ
ΤΗΛ. 6979884215
ΑΦΜ 108579688 ΔΟΥ ΚΟΖΑΝΗΣ