

Table with 3 columns: X, Y, Αποστάσεις. It lists coordinates for points A through Z.

Table with 3 columns: X, Y, Αποστάσεις. It lists coordinates for points A through Z.

Table with 3 columns: X, Y, Αποστάσεις. It lists coordinates for points A through Z.

ΚΩΔ.:407Α_16
- ΤΑ ΟΡΙΑ ΥΠΟΔΕΙΧΘΗΚΑΝ ΑΠΟ ΤΟΥΣ ΙΔΙΟΚΤΗΤΕΣ -

ΙΔΙΟΚΤΗΣΙΑΚΟ ΚΑΘΕΣΤΩΣ ΓΕΩΤΕΜΑΧΙΟΥ
Το γεωμέτρο υπό στοιχεία Α.Β.Γ.Δ.Ε.Ζ.Η.Θ.Ι.Κ.Λ.Α.Α. στη θέση "ΜΗΛΙΚΑ ΒΡΥΣΗ Η ΜΕΓΑΛΟ ΡΕΜΑ"...

ΔΗΛΩΣΗ ΜΗΧΑΝΙΚΟΥ (Ν. 651/77)
Δήλωση σύμφωνα με το νόμο για το γεωμέτρο με στοιχεία Α.Β.Γ.Δ.Ε.Ζ.Η.Θ.Ι.Κ.Λ.Α.Α. και εμβαδόν 5000.79μ.μ....

ΕΜΒΛΩΔΩΝ ΓΕΩΤΕΜΑΧΙΟΥ: Ε (Α.Β.Γ.Δ.Ε.Ζ.Η.Θ.Ι.Κ.Λ.Α.Α.) = 5000.79μ.μ.
ΠΑΡΑΤΗΡΗΣΕΙΣ:
1. Το δόγμα είναι ενταγμένο στο κρατικό σύστημα συντεταγμένων ΕΓΣΑ'87...

ΔΗΛΩΣΗ ΙΔΙΟΚΤΗΤΗ (Ν. 4030/2011)
Ο κ.επών υπογεγραμμένος Αλέξης Κωπρούδης του Βασίλειου, δηλώνει ότι:
-α) όρα του γεωμετρίου με στοιχεία Α.Β.Γ.Δ.Ε.Ζ.Η.Θ.Ι.Κ.Λ.Α.Α. με εμβαδόν 5000.79μ.μ....

ΙΔΙΟΚΤΗΣΙΑΚΟ ΚΑΘΕΣΤΩΣ ΓΕΩΤΕΜΑΧΙΟΥ
Το γεωμέτρο υπό στοιχεία Δ.Μ.Ν.Ξ.Ο.Π.Ε.Δ. στη θέση "ΜΗΛΙΚΑΔΙΑ ΒΡΥΣΟΥΛΑ Η ΜΕΓΑΛΟ ΡΕΜΑ"...

ΔΗΛΩΣΗ ΜΗΧΑΝΙΚΟΥ (Ν. 651/77)
Δήλωση σύμφωνα με το νόμο για το γεωμέτρο με στοιχεία Δ.Μ.Ν.Ξ.Ο.Π.Ε.Δ. και εμβαδόν 5500.49μ.μ....

ΔΗΛΩΣΗ ΙΔΙΟΚΤΗΤΗ (Ν. 4030/2011)
Ο κ.επών υπογεγραμμένος Αλέξης Κωπρούδης του Βασίλειου, δηλώνει ότι:
-α) όρα του γεωμετρίου με στοιχεία Δ.Μ.Ν.Ξ.Ο.Π.Ε.Δ. με εμβαδόν 5500.49μ.μ....

ΕΜΒΛΩΔΩΝ ΓΕΩΤΕΜΑΧΙΟΥ: Ε (Δ.Μ.Ν.Ξ.Ο.Π.Ε.Δ.) = 5500.49μ.μ.
ΠΑΡΑΤΗΡΗΣΕΙΣ:
1. Το δόγμα είναι ενταγμένο στο κρατικό σύστημα συντεταγμένων ΕΓΣΑ'87...

ΔΗΛΩΣΗ ΙΔΙΟΚΤΗΤΗ (Ν. 4030/2011)
Ο κ.επών υπογεγραμμένος Αλέξης Κωπρούδης του Βασίλειου, δηλώνει ότι:
-α) όρα του γεωμετρίου με στοιχεία Δ.Μ.Ν.Ξ.Ο.Π.Ε.Δ. με εμβαδόν 1500.38μ.μ....

ΟΡΟΙ ΔΟΜΗΣΗΣ
ΓΕΝΙΚΟΙ ΟΡΟΙ ΔΟΜΗΣΗΣ ΣΕ ΕΚΤΟΣ ΣΧΕΔΙΟΥ - Δίπλο Π.Δ. 24-5-1985 (ΦΕΚ 270Δ/31-5-1985)
ΑΡΤΙΟΤΗΤΑ ΚΑΤΑ ΚΑΝΟΝΑ
Ελάχιστο όρα: Πρόσωπο 25μ. Εμβαδόν 4000 μ.μ.

ΜΕΓΙΣΤΟ ΠΟΣΟΣΤΟ ΚΑΛΥΨΗΣ 10%
ΜΕΓΙΣΤΟ ΎΨΟΣ ΚΤΗΡΙΩΝ: 7.50μ. (Υψόμετρο του ως άνω καθοριζόμενου μέγιστου ύψους επιτρέπεται η κατασκευή μόνο σπθβαίου τυχόν φωταγωγών ύψους μέχρι 0.30μ και κατωτέρω, απορρομημάτων των λοιπών κατασκευών που ανασφραγίζονται στο άρθρο 87 του νδ-81973 περί ΓΟΚ/73.

ΕΙΔΙΚΟΙ ΟΡΟΙ ΠΑΡΕΚΤΑΣΕΩΝ ΦΩΤΟΒΟΛΤΑΪΚΩΝ ΣΥΣΤΗΜΑΤΩΝ ΚΑΙ ΗΛΙΑΚΩΝ ΣΥΣΤΗΜΑΤΩΝ ΣΕ ΓΗΠΕΔΑ ΚΑΙ ΚΤΗΡΙΑ ΣΕ ΕΚΤΟΣ ΣΧΕΔΙΟΥ ΠΕΡΙΟΧΕΣ
Λόγω 1 Όρα εγκατάσταση
1. Σε γήπεδα που βρίσκονται εκτός σχεδίου περιοχής ανεξαρτήτως οικοδομησιμότητας και αρτιότητας, επιτρέπεται η εγκατάσταση φωτοβολταϊκών σταθμών ανεξάρτητης ισχύος.

ΔΗΛΩΣΗ ΙΔΙΟΚΤΗΤΗ (Ν. 4030/2011)
Ο κ.επών υπογεγραμμένος Αλέξης Κωπρούδης του Βασίλειου, δηλώνει ότι:
-α) όρα του γεωμετρίου με στοιχεία Α.Β.Γ.Δ.Ε.Ζ.Η.Θ.Ι.Κ.Λ.Α.Α. με εμβαδόν 5000.79μ.μ....

ΙΔΙΟΚΤΗΣΙΑΚΟ ΚΑΘΕΣΤΩΣ ΓΕΩΤΕΜΑΧΙΟΥ
Το γεωμέτρο υπό στοιχεία Π.Ρ.Σ.Ξ.Ν. στη θέση "ΜΗΛΙΚΑ ΒΡΥΣΗ Η ΜΕΓΑΛΟ ΡΕΜΑ"...

ΔΗΛΩΣΗ ΜΗΧΑΝΙΚΟΥ (Ν. 651/77)
Δήλωση σύμφωνα με το νόμο για το γεωμέτρο με στοιχεία Π.Ρ.Σ.Ξ.Ν. και εμβαδόν 1500.38μ.μ....

ΕΜΒΛΩΔΩΝ ΓΕΩΤΕΜΑΧΙΟΥ: Ε (Π.Ρ.Σ.Ξ.Ν.) = 1500.38μ.μ.
ΠΑΡΑΤΗΡΗΣΕΙΣ:
1. Το δόγμα είναι ενταγμένο στο κρατικό σύστημα συντεταγμένων ΕΓΣΑ'87...

ΔΗΛΩΣΗ ΙΔΙΟΚΤΗΤΗ (Ν. 4030/2011)
Ο κ.επών υπογεγραμμένος Αλέξης Κωπρούδης του Βασίλειου, δηλώνει ότι:
-α) όρα του γεωμετρίου με στοιχεία Π.Ρ.Σ.Ξ.Ν. με εμβαδόν 1500.38μ.μ....

ΕΜΒΛΩΔΩΝ ΓΕΩΤΕΜΑΧΙΟΥ: Ε (Π.Ρ.Σ.Ξ.Ν.) = 1500.38μ.μ.
ΠΑΡΑΤΗΡΗΣΕΙΣ:
1. Το δόγμα είναι ενταγμένο στο κρατικό σύστημα συντεταγμένων ΕΓΣΑ'87...

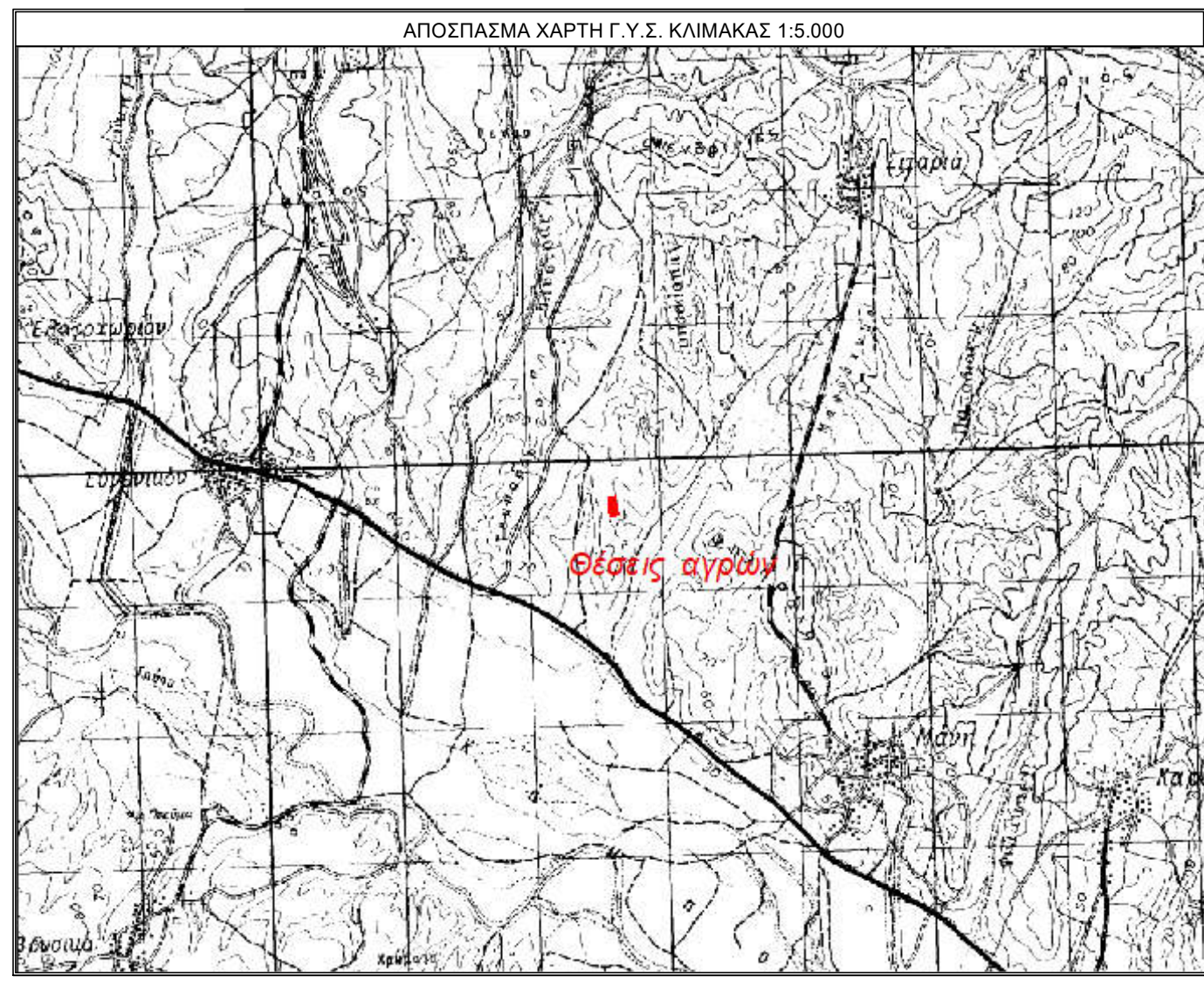
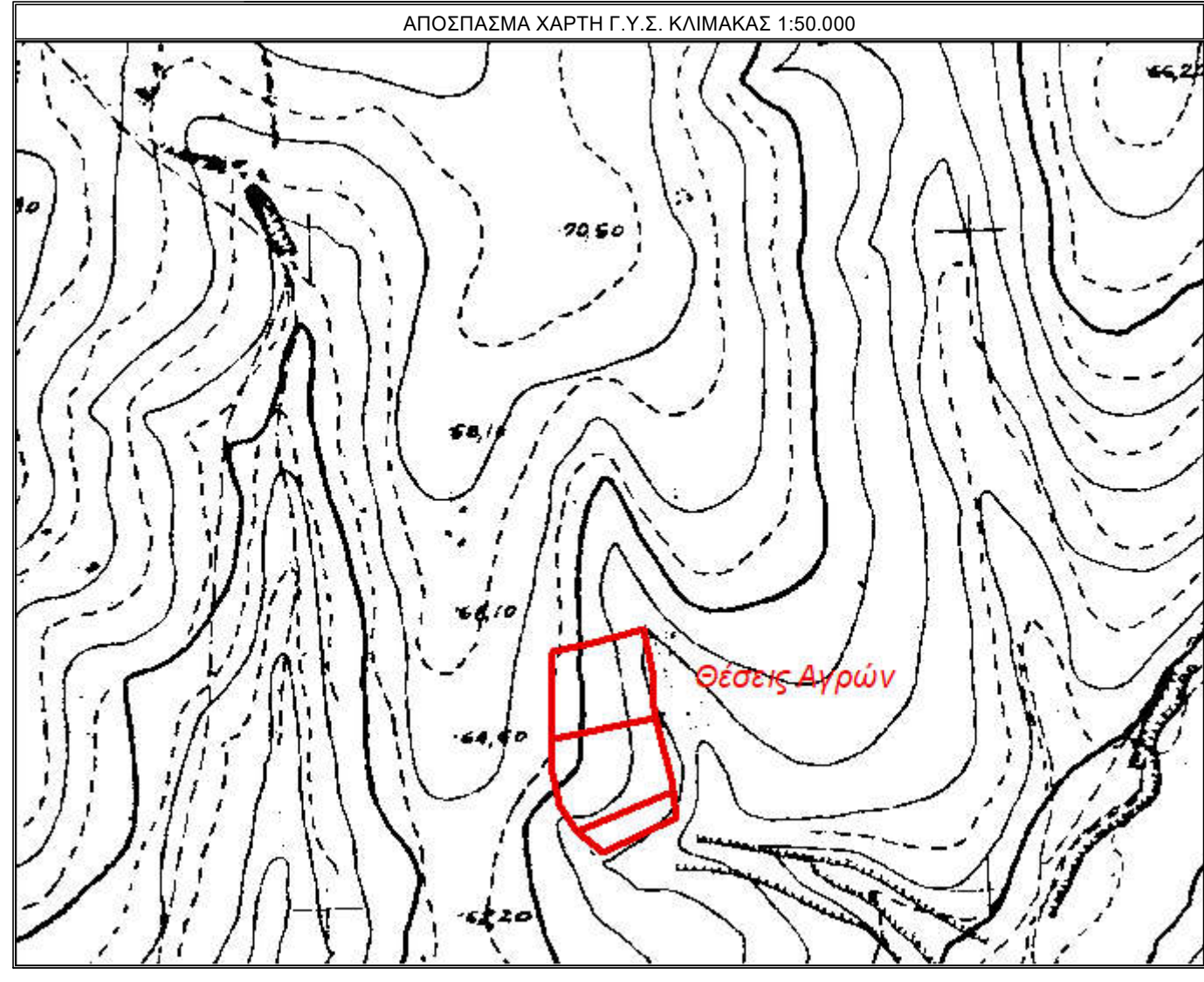

Form containing project details: ΕΡΓΟΔΟΤΗΣ: ΕΝΕΡΓΕΙΑΚΗ ΚΟΙΝΟΤΗΤΑ ΠΟΙΜΕΝΙΚΟΥ ΠΕΡΙΟΡΙΣΜΕΝΗΣ ΕΥΘΥΝΗΣ, ΕΡΓΟ: ΤΟΠΟΓΡΑΦΙΚΗ ΑΠΟΤΥΠΩΣΗ, ΘΕΣΗ: "ΜΗΛΙΚΑΔΙΑ ΒΡΥΣΟΥΛΑ Η ΜΗΛΙΚΑ ΒΡΥΣΗ Η ΜΕΓΑΛΟ ΡΕΜΑ" Τ.ΚΟΙΝΟΤΗΤΑ ΠΟΙΜΕΝΙΚΟΥ Δ.Ε. ΕΔΡΟΥΤΟΙΚΕΙΑ ΔΗΜΟΥ ΔΙΑΜΟΥΤΕΙΧΟΥ Π.Ε. ΔΕΛΦΩΝ, ΜΕΛΕΤΗΤΗΣ: ΓΑΙΑ Α.Ε. ΜΕΛΕΤΩΝ-Δ. ΜΑΜΟΥΝΗΣ ΚΑΙ ΣΙΑ, ΘΕΜΑ ΣΧΕΔΙΟΥ: ΤΟΠΟΓΡΑΦΙΚΟ ΔΙΑΓΡΑΜΜΑ, ΑΡΙΘΜΟΣ ΣΧΕΔΙΟΥ: T-16, ΚΛΙΜΑΚΑ ΣΧΕΔΙΟΥ: 1:500, ΧΡΟΝΟΣ ΜΕΛΕΤΗΣ: ΔΕΚΕΜΒΡΙΟΣ 2019, Ο ΣΥΝΤΑΞΑΣ: ΘΕΩΡΗΣΗ.