

Οδοιπορικό Σκαρίφημα - Αεροφωτογραφία

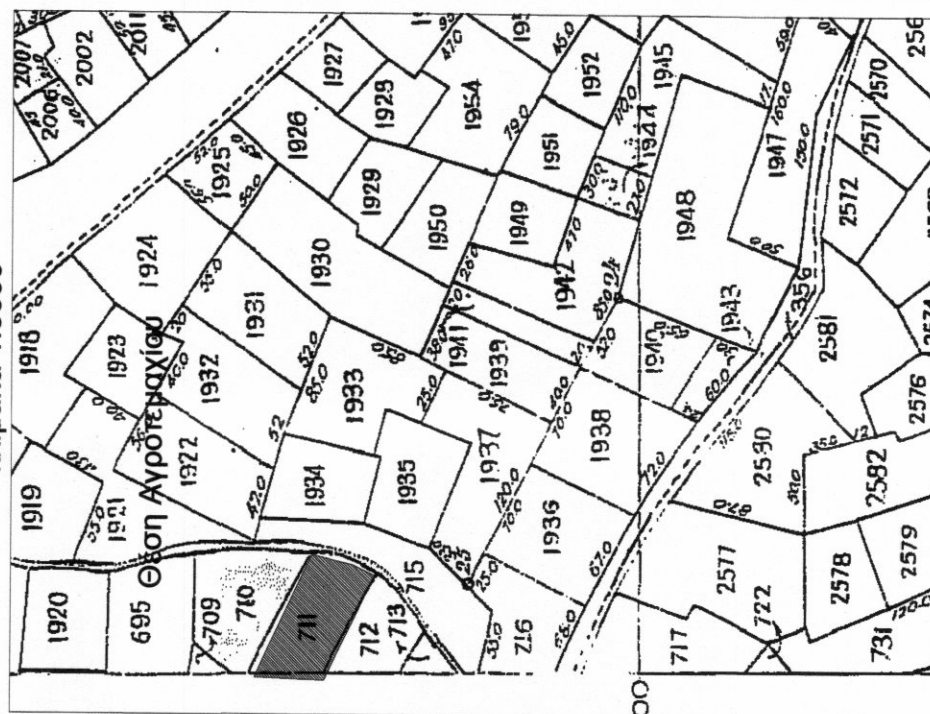

Απόσπασμα Διανομής Αρμενοχωριού 1929 κλίμακα 1:5000



Απόσπασμα Χάρτη ΓΥΣ 1:50000 "ΦΑΛΩΡΙΝΑ"

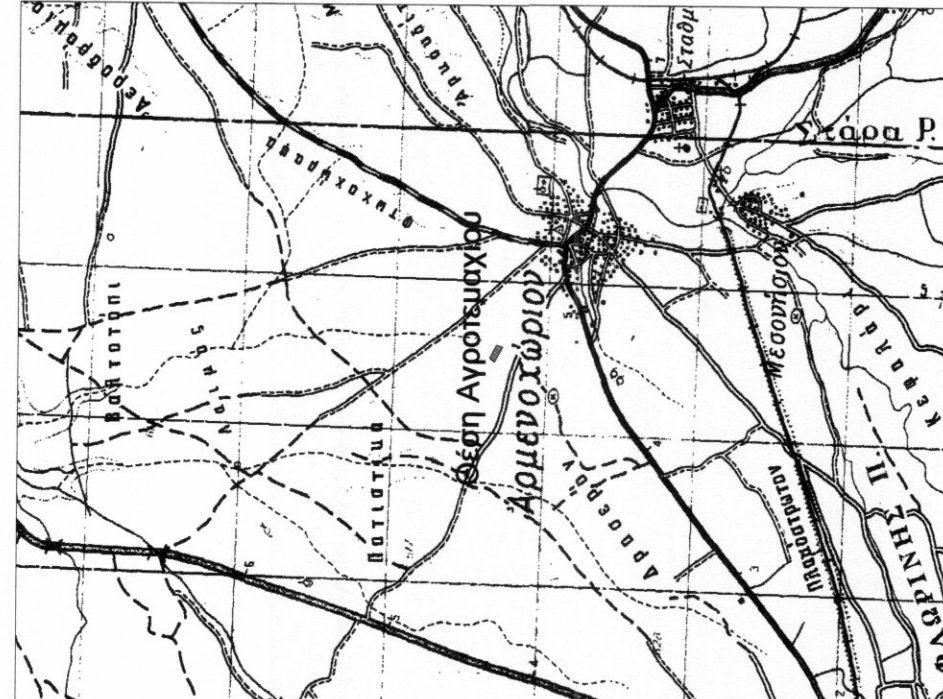

Απόσπασμα Χάρτη ΓΥΣ 1:5000 "3262.7"

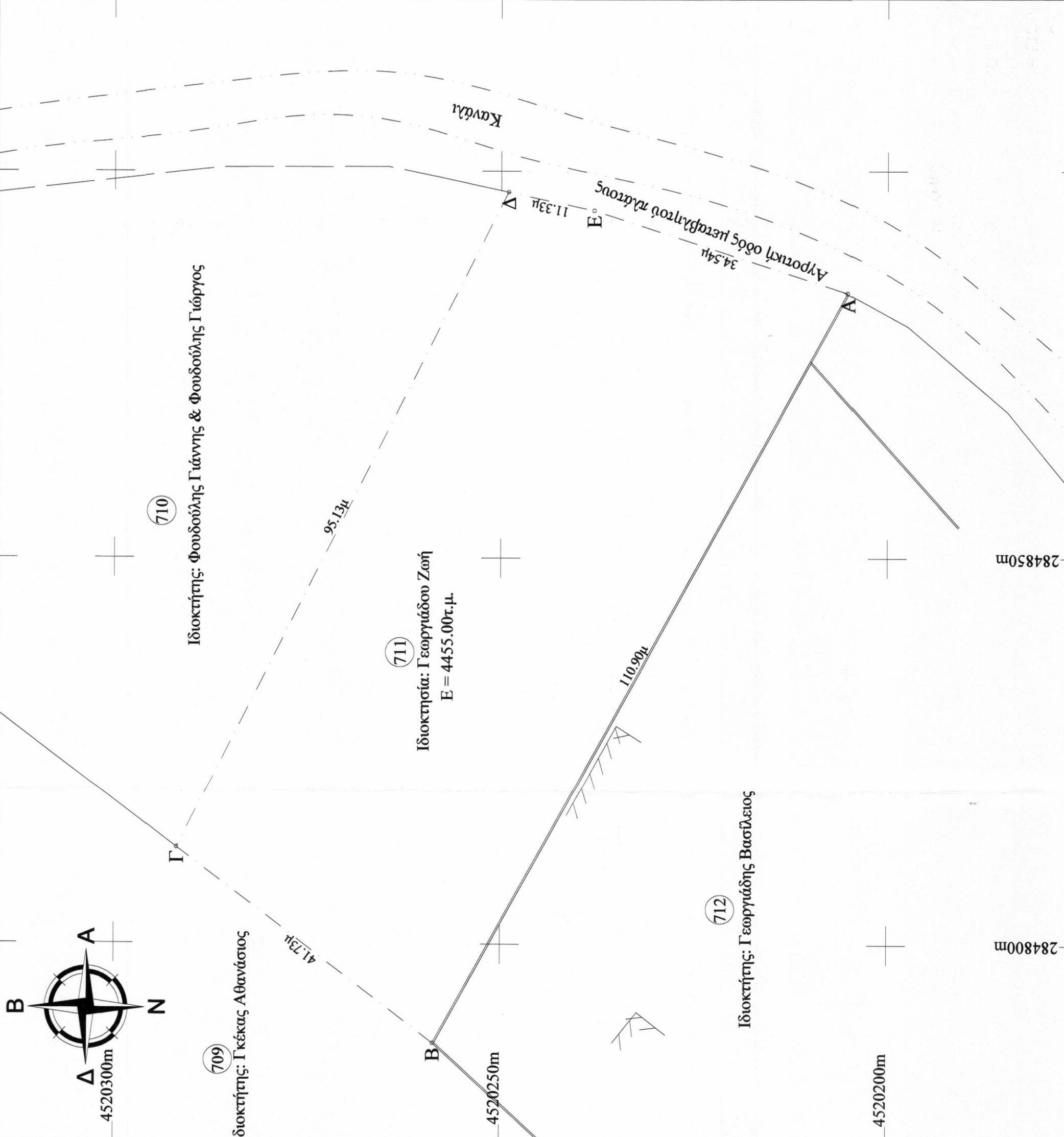
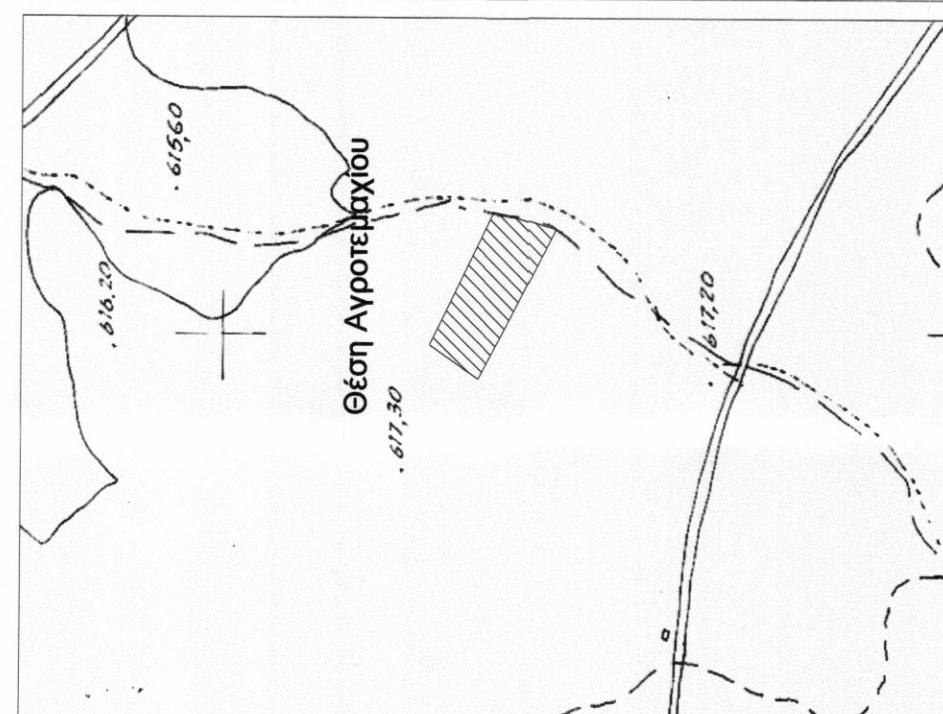

Στοιχεία Αγροτεμαχίου ΑΒΓΔΕΑ

α/α	X (m)	Y (m)	S (m)
A	284884.30	4520205.13	110.90
B	284787.18	4520258.68	41.73
Γ	284812.40	4520291.93	95.13
Δ	284897.34	4520249.07	11.33
E	284894.97	4520237.99	34.54
A	284884.30	4520205.13	

E = 4455.00τ.μ.

-Οι συντεταγμένες που αναφέρονται στο παρόν Τοπογραφικό Διάγραμμα είναι στο Ελληνικό Γεωδαιτικό Σύστημα Αναφοράς 1987 (Ε.Γ.Σ.Α. '87).

ΥΠΕΥΘΥΝΗ ΔΗΛΩΣΗ ΙΔΙΟΚΤΗΤΗ (αρ.30 Ν. 4495/2017)

Η υπογράφουσα Γεωργιάδου Ζωή δηλώνω υπεύθυνα ότι -τα αρχικά και υλοποιημένα όρια του Αγροτεμαχίου με στοιχεία "ΑΒΓΔΕΑ" υποδείχθηκαν από εμένα και ευθύνονται για την ακρίβεια των δηλωμένων ορίων του αγροτεμαχίου.

Η Δηλούσα
ΓΕΩΡΓΙΑΔΟΥ ΖΩΗ
ΥΠΟΧΡΩΜΗΤΗ
ΔΕΛΤΑ 11
Α.Α.Μ. 147343537 - Δ.Ο.Υ. ΦΛΩΡΙΝΑΣ

ΒΕΒΑΙΩΣΗ Ν.651/77

- Βεβαιώνεται ότι τα όρια του αγροτεμαχίου, με στοιχεία "ΑΒΓΔΕΑ" προκύπτουν από υπόδειξη του ιδιοκτήτη.
- Βρίσκεται εκτός ορίων του οικισμού Αρμενοχωριού και είναι άρπο και οικοδομήσιμο σύμφωνα με τις ισχύουσες πολεοδομικές διατάξεις.
- Δεν υπάγεται στις διατάξεις του Ν.1337/83 και συνεπώς δεν οφείλει εισφορά σε γη και χρήση.
- Από την έκταση δεν διέρχονται γραμμές μεταφοράς ρεύματος υψηλής τάσης σε απόσταση 20.00 μ.
- Δεν διέρχεται ρέμα σε απόσταση μικρότερη των 20.00 μ.
- Δεν διέρχεται αγωγός φυσικού αερίου ή οδός προοιμιζόμενη του 1923 εντός του αγροτεμαχίου.
- Υπόκειται σε περιοχή υπό κτηματογράφηση για την δημιουργία του εθνικού κτηματολογίου.
- Είναι εκτός περιοχών Natura 2000.

Η Μηχανικός

ΟΡΟΙ ΔΟΜΗΣΗΣ:
Π.Δ. /24-05-85 (ΦΕΚ270Δ /31-05-85), όπως τροποποιήθηκε και ισχύει.

ΑΡΤΙΟΤΗΤΑ: Εμβαδόν 4000 τ.μ. ή κατά παρέκλιση
ΚΑΛΥΨΗ: 10% της επιφάνειας του γηπέδου ή κατά παρέκλιση
ΣΥΝΤΕΛΕΣΤΗΣ ΔΟΜΗΣΗΣ: 0.2 ή κατά παρέκλιση
ΜΕΓΙΣΤΟΣ ΑΡΙΘΜΟΣ ΟΡΟΦΩΝ: 2 ή κατά παρέκλιση
ΜΕΓΙΣΤΟ ΥΨΟΣ ΟΡΟΦΩΝ: 7.5 μ. ή κατά παρέκλιση
ΑΠΟΣΤΑΣΕΙΣ ΑΠΟ ΟΡΙΑ: 15μ ή κατά παρέκλιση

Εργοδότης
Γεωργιάδου Ζωή

Έργο
Αποτύπωση Αγροτεμαχίου
711 Διανομής Αρμενοχωριού 1929

Θέση
Τ.Κ. Αρμενοχωριού
Δ.Ε. Φλώρινας - Δήμος Φλώρινας
Π.Ε. Φλώρινας

Θέμα
Τοπογραφικό Διάγραμμα

Αριθμός Σχεδίου

Τ1

Ιωαννίδου Γ. Αλεξάνδρα
Αγρονόμος Τοπογράφος Μηχανικός
(Σ. Παπαπέτρου 6, Αμύνταιο
τηλ-φράξ: 2386400647, κιν. 6987982210)

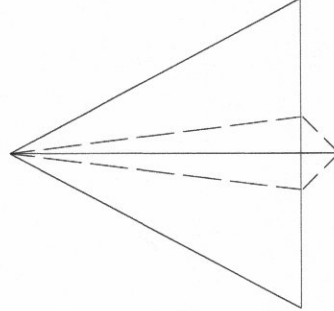

Κλίμακα: 1/500

Μάρτιος 2020

Ο ενεργήσας την αυτοψία

Η Συντάξας:

Η Υπηρεσία:

ΑΛΕΞΑΝΔΡΑ Γ. ΙΩΑΝΝΙΔΟΥ
ΑΓΡΟΝΟΜΟΣ ΤΟΠΟΓΡΑΦΟΣ ΜΗΧΑΝΙΚΟΣ
ΔΙΠΛ. Α.Π.Θ. (Α.Μ. Τ.Ε.Ε: 139626
ΣΥΝΤ. ΠΑΠΑΠΕΤΡΟΥ 6, ΑΜΥΝΤΑΙΟ ΤΗΛ. 6987982210
Α.Φ.Μ. 147343537 - Δ.Ο.Υ. ΦΛΩΡΙΝΑΣ

ΘΕΩΡΗΘΗΚΕ
Αντικείμενο αριθμ. 45578
Εγγράφο με αριθμ. 1105200
ΦΩΛΩΡΙΝΑ 11/05/2020
Ο ΔΙΟΙΚΗΤΗΣ ΔΑΣΕΩΝ

