

ΑΠΡΟΚΤΗΜΑΤΟΣ Τ.Κ. ΚΟΛΧΙΚΗΣ
ΕΠΟΥΣ 1929
ΘΕΣΗ ΓΗΠΕΔΟΥ
ΚΑΙΜΑΚΑ 1:5.000

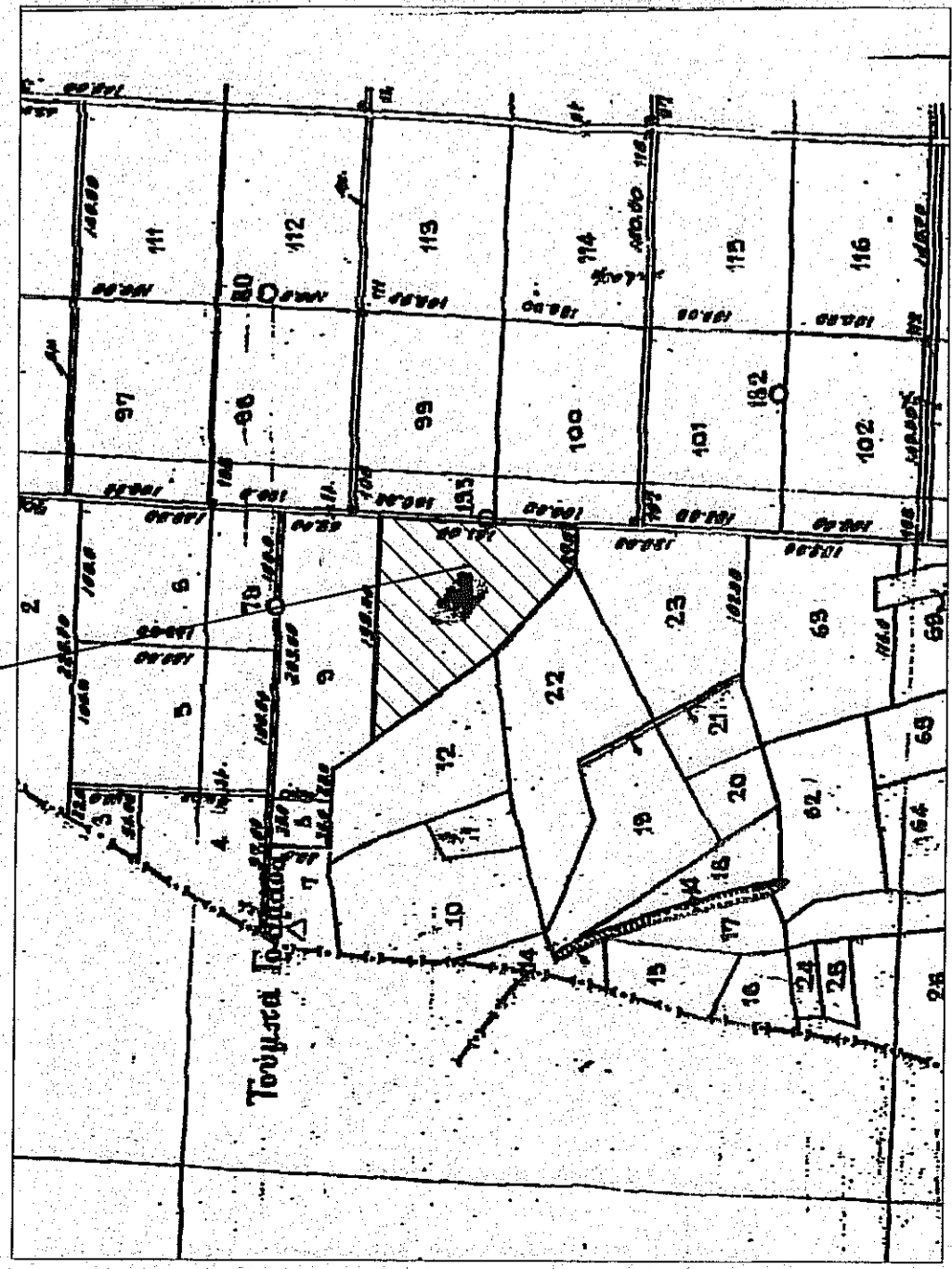

ΘΕΣΗ ΓΗΠΕΔΟΥ ΣΕ ΥΠΟΒΑΘΡΟ ΟΡΕΟΦΩΤΟΧΑΡΤΗ
ΤΗΣ Ε.Κ.Χ.Α. Α.Ε. ΚΑΙ ΟΛΟΠΟΡΙΚΟ
ΣΚΑΡΙΦΗΜΑ ΠΡΟΣΕΓΓΙΣΗΣ ΓΗΠΕΔΟΥ
Κ.Α.: 1/5.000



Χάρτης σε υποβάθρο ΓΥΣ
Κλίμακα 1:50.000
Θέση Γηπέδου

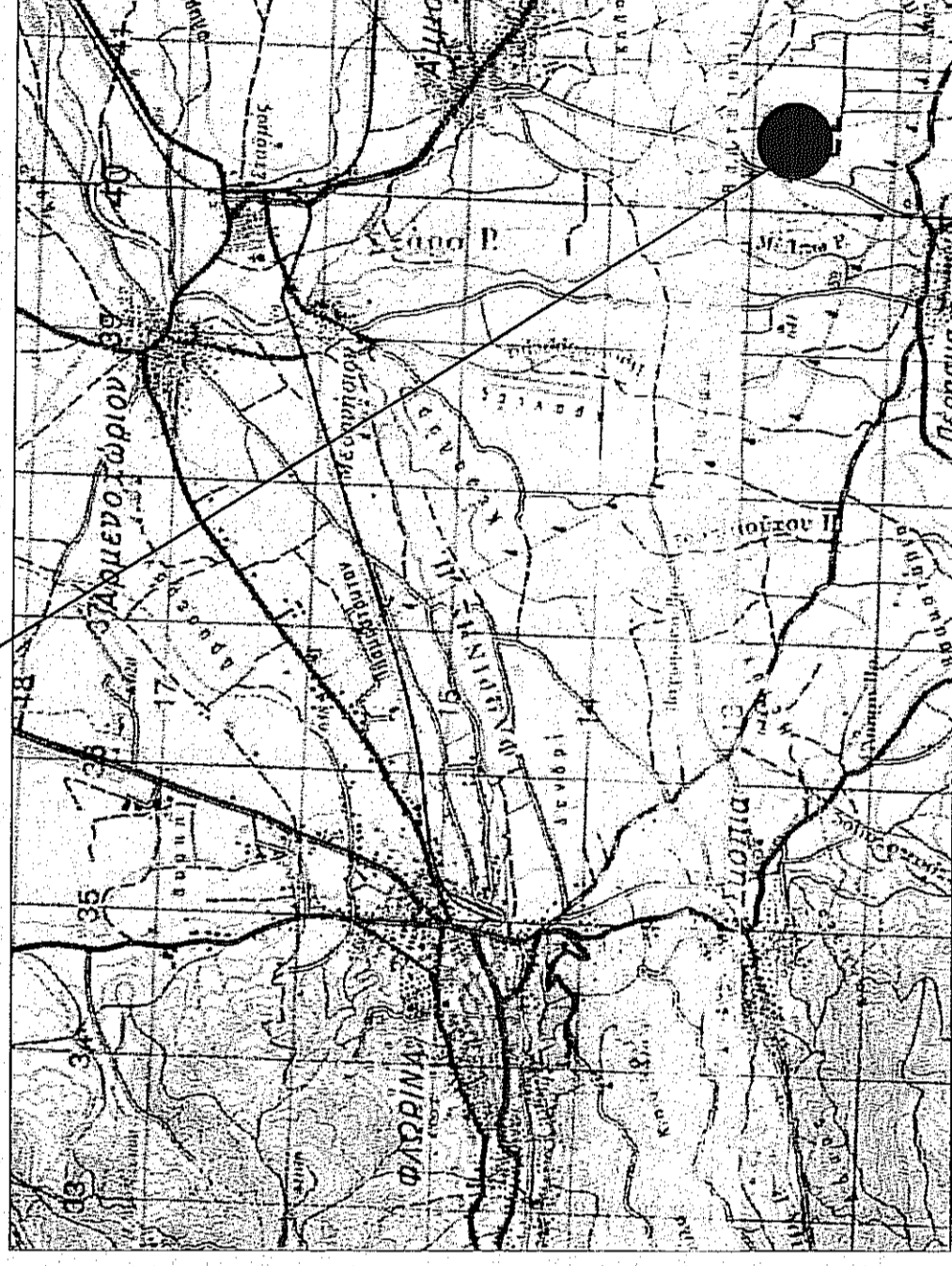

Χάρτης σε υποβάθρο ΓΥΣ
Κλίμακα 1:5.000
Θέση Γηπέδου

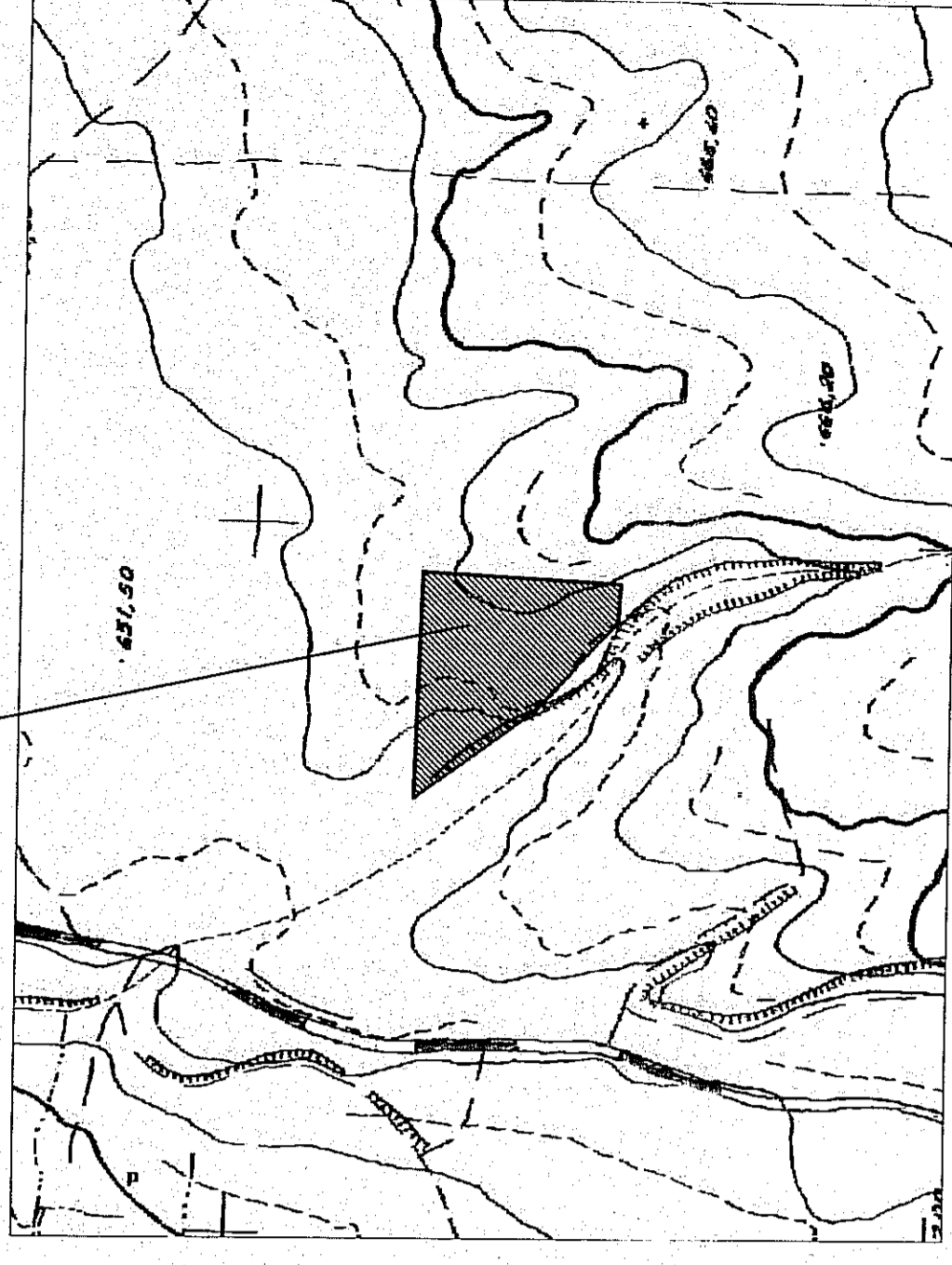

ΔΗΛΩΣΗ ΥΛΟΠΟΙΗΣΗΣ ΟΡΙΩΝ

Ο παρακάτω υπογράφων **ΧΡΗΣΤΟΒΙΤΣΗΣ ΠΕΤΡΟΣ** δηλώνω ότι είμαι ιδιοκτήτης του γηπέδου που φαίνεται στο διάγραμμα και πως τα όρια που υπέδειξα στο μηχανικό είναι ορθά.

ο **ΣΥΝΙΔΙΟΚΤΗΤΗΣ**

ΔΗΛΩΣΗ ΜΗΧΑΝΙΚΟΥ Ν.651/77
Ο παρακάτω υπογράφων **ΚΩΝΣΤΑΝΤΙΝΙΔΗΣ ΔΗΜΗΤΡΙΟΣ**, Πολιτικός Μηχανικός, δηλώνω ότι το γήπεδο που βρίσκεται στην κτηματική περιοχή Τ.Κ. ΚΟΛΧΙΚΗΣ του Δ. ΦΛΩΡΙΝΑΣ μετρήθηκε στο έμμενο και έχει τις σημειωμένες στο τοπογραφικό διάγραμμα διαστάσεις, σχήμα, θέση και εμβέδον. Το γήπεδο δεν βρίσκεται σε περιοχή Natura και έχει απόσταση μεγαλύτερη των 15m από ρεύμα υψηλής τάσης της ΔΕΗ.

Ο **ΜΗΧΑΝΙΚΟΣ**

Αρμόδια κατά κανόνα: Ε=4000 τ.μ. και Πρ. 25μ.
ΑΡΤΙΟΤΗΤΑ ΟΙΚΟΔΟΜΗ-ΣΙΜΟΤΗΤΑ
Το γήπεδο βρίσκεται εκτός σχεδίου και είναι άρτο και οικοδομήσιμο σύμφωνα με το Π.Δ.24-5-85 (ΦΕΚ 270Δ/31-5-85) όπως αυτό τροποποιήθηκε.

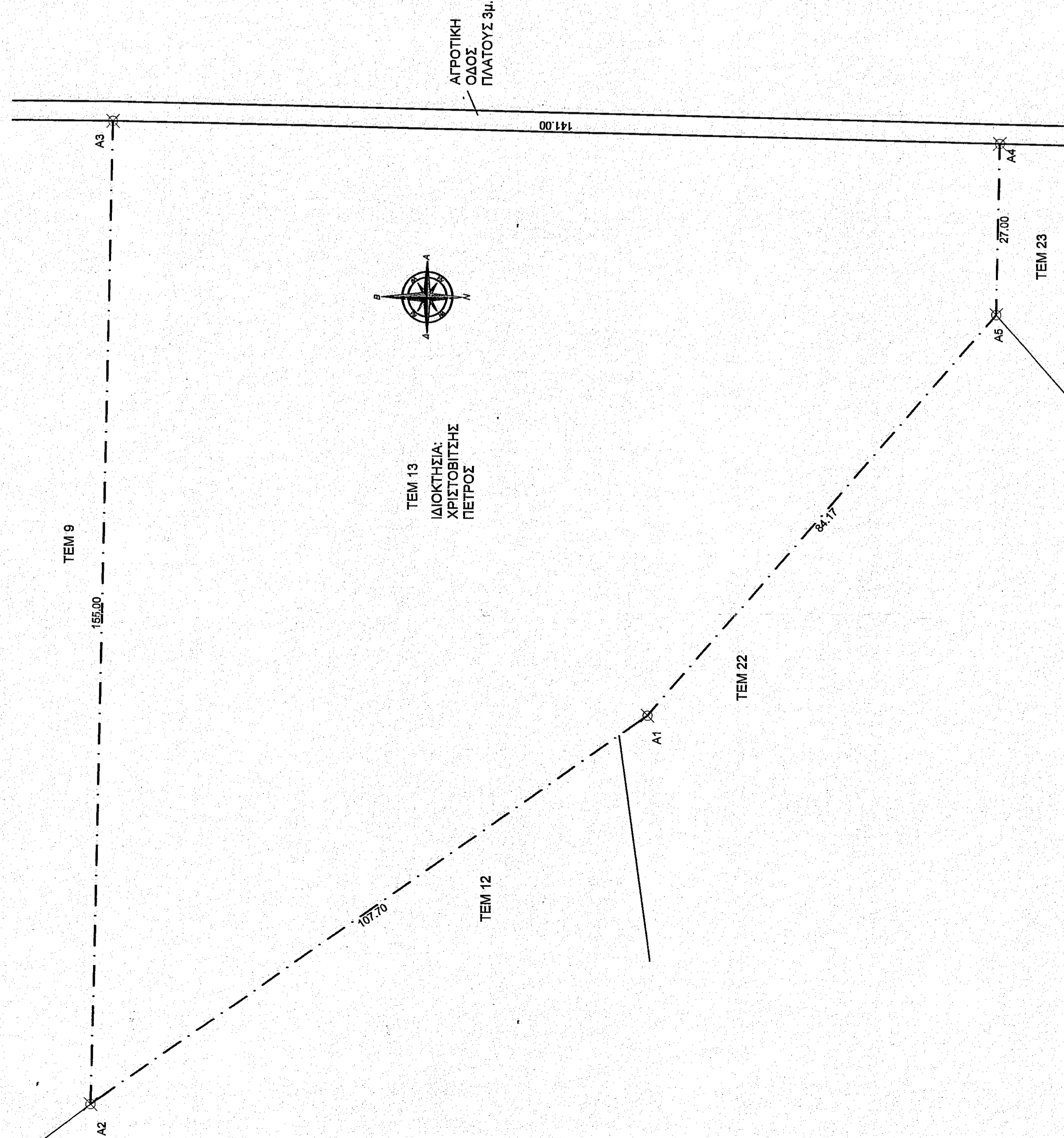

ΤΕΜ 13
ΙΔΙΟΚΤΗΣΙΑ:
ΧΡΗΣΤΟΒΙΤΣΗΣ
ΠΕΤΡΟΣ

ΑΓΡΟΤΙΚΗ
ΟΔΟΣ
ΠΛΑΤΟΥΣ 3μ.

ΥΠΟΜΗΝΗΜΑ:
Οι συντεταγμένες που αναφέρονται στο Τοπογραφικό Διάγραμμα είναι στο Ελληνικό Γεωδαιτικό Σύστημα Αναφοράς 1987 (Ε.Γ.Σ.Α. '87).
Η εξάρτηση από το Ε.Γ.Σ.Α. '87 πραγματοποιήθηκε με χρήση GPS με παρατηρήσεις που διεξήχθησαν την 29/05/18 και στο χρονικό διάστημα από 15.10 έως 16.00 κάνοντας χρήση του ιδιαιτικού δικτύου της εταιρείας civilshop με συντεταγμένες Ε.Γ.Σ.Α. '87 (X,Y,H)^α (281505.542, 4518641.144, 689.141).
Τα αρχεία που παράχθηκαν από τις μετρήσεις είναι RAWB και bct.
Για τις μετρήσεις χρησιμοποιήθηκαν GNSS δέκτες STONEX S9 II με Serial Number 10862169 με καταγραφή συγχρονιστών GPS L1/L2/L2c/L5 GLONASS L1/L2.

Τεχνικό Γραφείο	ΚΩΝΣΤΑΝΤΙΝΙΔΗΣ ΔΗΜΗΤΡΙΟΣ	ΑΡΙΘΜΟΣ ΣΧΕΔΙΟΥ	Τ1
Φιλέλινα	Καλλιόπη 22 τηλ. 23830 29410 & κιν.6942051426	ΚΛΙΜΑΚΑ	1:500
ΕΓΓΡΑΦΤΗΣ	Ο ενεργός μηχανικός ΚΑΤΣΟΥΛΑΚΗΣ ΣΤΕΦΑΝΟΣ ΔΑΣΚΟΛΟΣ	ΤΟΠΟΓΡΑΦΙΚΟ ΔΙΑΓΡΑΜΜΑ	
ΧΡΗΣΤΟΒΙΤΣΗΣ ΠΕΤΡΟΣ			
ΕΓΓΟ	ΑΠΟΤΥΠΩΣΗ ΕΜΒΑΔΟΜΕΤΡΗΣΗ ΓΗΠΕΔΟΥ	ΧΡΟΝΟΣ ΜΕΛΕΤΗΣ : ΜΑΪΟΣ 2018	
ΒΕΣΗ	ΑΓΡΟΤΕΜΑΧΙΟ ΑΡ. 13 ΣΤΗΝ ΚΤΗΜΑΤΙΚΗ ΠΕΡΙΟΧΗ Τ.Κ. ΚΟΛΧΙΚΗΣ, Δ. ΦΛΩΡΙΝΑΣ, Π. Ε. ΦΛΩΡΙΝΑΣ	ΥΠΟΓΡΑΦΗ ΘΕΩΡΗΣΗ ΘΕΩΡΗΣΗ ΑΝΤΙΣΤ. ΔΕΥΤ. ΣΥΛΛ.ΣΣ.	
ΚΩΝΣΤΑΝΤΙΝΙΔΗΣ ΚΑΙΜΑ ΔΗΜΗΤΡΙΟΣ ΠΟΛΙΤΙΚΟΣ ΜΗΧΑΝΙΚΟΣ ΔΠ.Φ.Σ. ΜΕΛΟΣ Τ.Ε.Ε. ΑΡ.Φ. ΜΗΤΡΩΟΥ 1699 ΚΑΝΟΝΙΣΤΗΣ ΦΩΤΟΓΡΑΦΙΑΣ ΤΗΛ. 2383029410 ΑΔΜΗ 10225963 - Δ.Ο.Τ. ΦΩΤΟΓΡΑΦΙΑ		ΕΜΒΑΔΟΝ (Α1,Α2,...,Α5) = 13937,1μ. Το εμβέδον υπολογίστηκε βάσει του τύπου: $2^{\circ}E = \Sigma(x_i^2) + \Sigma(y_i^2) \cdot \pi \cdot 1,7$	

ΣΥΝΤΕΤΑΓΜΕΝΕΣ ΚΟΡΥΦΩΝ ΓΗΠΕΔΟΥ
ΣΤΟ ΣΥΣΤΗΜΑ ΣΥΝΤΕΤΑΓΜΕΝΩΝ ΕΓΣΑ '87
ΚΑΙ ΜΗΚΗ ΠΛΕΥΡΩΝ

Α/Α	X	Y	ΜΗΚΗ
A1	287046.79	4515146.90	---
A2	286964.97	4515235.09	A1 - A2: 107.70
A3	287139.94	4515232.36	A2 - A3: 155.00
A4	287137.46	4515081.39	A3 - A4: 141.00
A5	287110.47	4515081.95	A4 - A5: 27.00
A1	287046.79	4515146.90	A5 - A1: 84.17