

**ΔΗΛΩΣΗ ΙΔΙΟΚΤΗΤΗ (Ν. 3040/2011)**

Ο κτήσιος υπεργραμμένος Παναγιώτης Σιάγκας του Θεόδωρου, δηλώνει ότι:  
 - τα σκεπτά και υποσημαίνει όλα τα στοιχεία με στοιχεία "Α-Β-Γ-Δ-Ε-Ζ-Α" με εμβαδόν 14.271,28τ.μ., που βρίσκεται στο Αρχειοθέτη Πετρώων στο Δήμο Αμυνταίου, υπεγράψαν από εμένα στο μηχανείο για να συντάξει το παρόν πολεοδομικό, - επιφανειακό για την οριοθέτηση των θηλαστικών ορίων του γεωμετρικού και για την οριοθέτηση των ορίων των θηλαστικών ορίων του γεωμετρικού και για την εγκατάσταση Φ/Β Συστήματος.

Ο ΔΗΛΩΣΗ

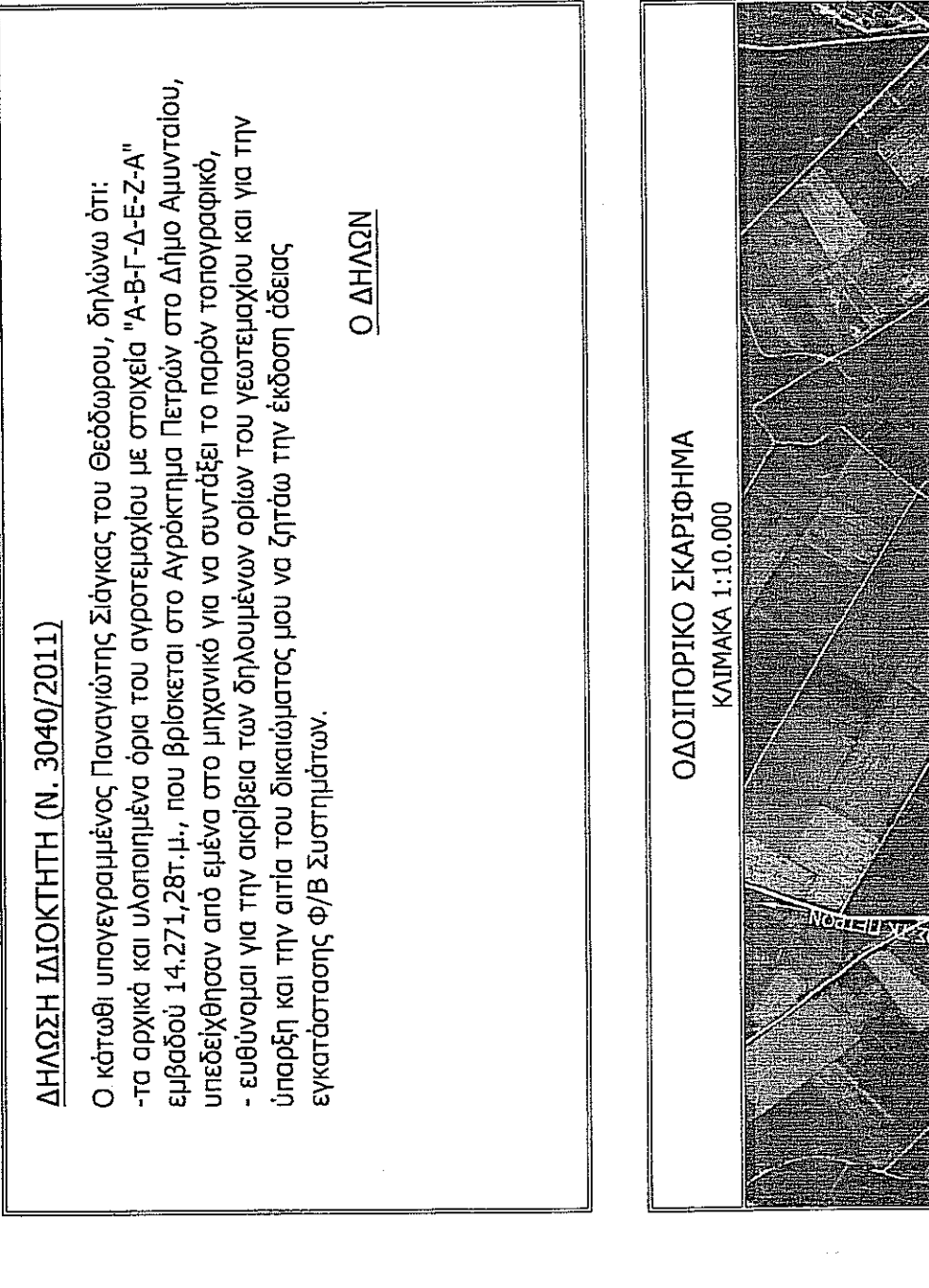

**ΔΗΛΩΣΗ ΜΗΧΑΝΙΚΟΥ (Ν. 651/77)**

Δηλώνω σύμφωνα με το νόμο για το αγροτεμάχιο με στοιχεία "Α-Β-Γ-Δ-Ε-Ζ-Α" και με εμβαδόν 14.271,28τ.μ., αποτελεί το υπ' αριθμ. 292 αγροτεμάχιο, της Κτηματογίας Περιοχής Πετρώων στον Αναστασό 1992 στην περιοχή "Ουίρα" στο Δήμο Αμυνταίου Π.Ε. Φθιώτιδας, ότι:

- είναι όριο και οικοδομήσιο σύμφωνο με τις γωνιώσεις, πολεοδομικές διατάξεις,
- βρίσκεται εκτός σχεδίου πόλεως της Τ.Κ. Πετρώων του Δ. Αμυνταίου,
- δεν εμπίπτει στις διατάξεις του νόμου 1337/83 και βάσει των πινακίων της πράξης ερωτημάτων δεν οφείλει εισαχθεί σε γη και χρέη,
- εντός του αγροτεμαχίου δεν διέχονται εναέρως γραμμές μεταφοράς υψηλής τάσης της ΔΕΗ, σιγαλές φυσικού αερίου ή ρεύμα,
- όπως διορίζεται στο απόσπασμα φύλλου χάρτη "ΠΤΟΛΕΜΑΙΔΑ" εμπίπτει σε προστατευόμενη περιοχή Natura, και
- στην ενότητα αυτή και κατά μήκος του προσώπου του εν θέματι γεωμετρικού δεν υπάρχουν δέντρα

Ο ΜΗΧΑΝΙΚΟΣ

**ΕΜΒΑΔΟΝ ΓΕΩΤΕΜΑΧΙΟΥ:** Ε-Α-Β-Γ-Δ-Ε-Ζ-Α = 14.271,28τ.μ.

**ΠΑΡΑΤΗΡΗΣΕΙΣ**

- Το διάγραμμα είναι ενταγμένο στο κρατικό σύστημα συντεταγμένων ΕΤΣΑ '87,
- Οι διαστάσεις και το εμβαδόν υπολογίστηκαν αναλυτικά από τις συντεταγμένες των κορυφών,
- Το όριο του γεωμετρικού είναι τα τελικά όρια της ιδιοκτησίας, όπως καθορίζεται από τον Αναστασό 1992 Πετρώων του Δήμου Αμυνταίου από την εφαρμογή των ορισμών με αριθμούς 212, 214, 215, 216, 346 και 349 του Αναστασίου 1992 Πετρώων,
- Το αγροτεμάχιο σύμφωνα με τον τίτλο κτήσης κατέχει εμβαδόν 14.326τ.μ., και σύμφωνα με την εφαρμογή των ορισμών 14.271,28τ.μ., η διαφορά του εμβαδού είναι 0,38% (<10%) και βρίσκεται εντός ορίων ανοχής,
- Το αγροτεμάχιο εκμεταλλεύεται από τον Παναγιώτη Σιάγκα του Θεόδωρου σύμφωνα με το υπ' αριθμ. ......... μισθώτηρα,
- Η εξάρτηση από το ΕΤΣΑ '87 πραγματοποιήθηκε από τα τριγωνομετρικά σημεία "Κράστο" και "Πιστολόγειο" του Αναστασίου 1992 Πετρώων και με παρατηρήσεις που διεξήχθησαν την 13/2/2020 και στο χρονικό διάστημα από 11:00 έως 13:40 χρησιμοποιώντας τους σταθμούς "Προκειμίδας" και "Καστοριάς" του ιδιωτικού δικτύου της εταιρείας Metrica SmartNet-Leica Geosystems με συντεταγμένες (X,Y,Z) 303132.565, 4486622.919, 626.671 και 268012.262, 4489128.520, 649.505 αντίστοιχα.
- Για τις μετρήσεις χρησιμοποιήθηκε GNSS δέκτης Leica GS14 με Serial Number 2879937 με καταγραφή συγχρονισμών L1 και L2 του συστήματος GPS.

**ΟΡΟΙ ΔΟΜΗΣΗΣ (ΕΚΤΟΣ ΣΧΕΔΙΟΥ ΔΟΜΗΣΗΣ)**

**ΑΠΙΣΤΟΤΗΤΑ ΟΙΚΟΔΟΜΗΣΙΜΟΤΗΤΑ**  
 Το γήπεδο με κορυφές "Α-Β-Γ-Δ-Ε-Ζ-Α" και με εμβαδόν 14.271,28τ.μ., βρίσκεται εκτός σχεδίου και εκτός ορίων οικισμού και είναι όριο και οικοδομήσιμο σύμφωνα με το Π.Δ.124-5-85 (ΦΕΚ 270/Δ1-5-85), όπως αυτό τροποποιήθηκε.

**ΟΡΟΙ ΔΟΜΗΣΗΣ ΓΙΑ ΕΓΚΑΤΑΣΤΑΣΗ Φ/Β ΣΥΣΤΗΜΑΤΩΝ**  
**ΣΥΜΦΩΝΑ ΜΕ ΤΟ ΦΕΚ 1556/Β/22-09-2010**  
**ΟΠΩΣ ΤΡΟΠΟΠΟΙΗΘΗΚΕ ΜΕ ΤΟ ΦΕΚ 662/Β/14-04-2011)**

ΜΕΤΙΣΤΟ ΠΟΣΟΣΤΟ ΚΑΛΥΨΗΣ: 60%  
 ΕΛΛΑΣΤΗ ΑΓΩΓΙΣΤΑΣΗ ΑΠΟ ΟΡΙΑ: Δ=2,50μ όταν Ηφ/β<2,50μ  
 Δ=5,00μ όταν Ηφ/β>2,50μ  
 ΑΓΩΓΙΣΤΑΣΗ ΑΠΟ ΡΕΜΑ: 20,00μ

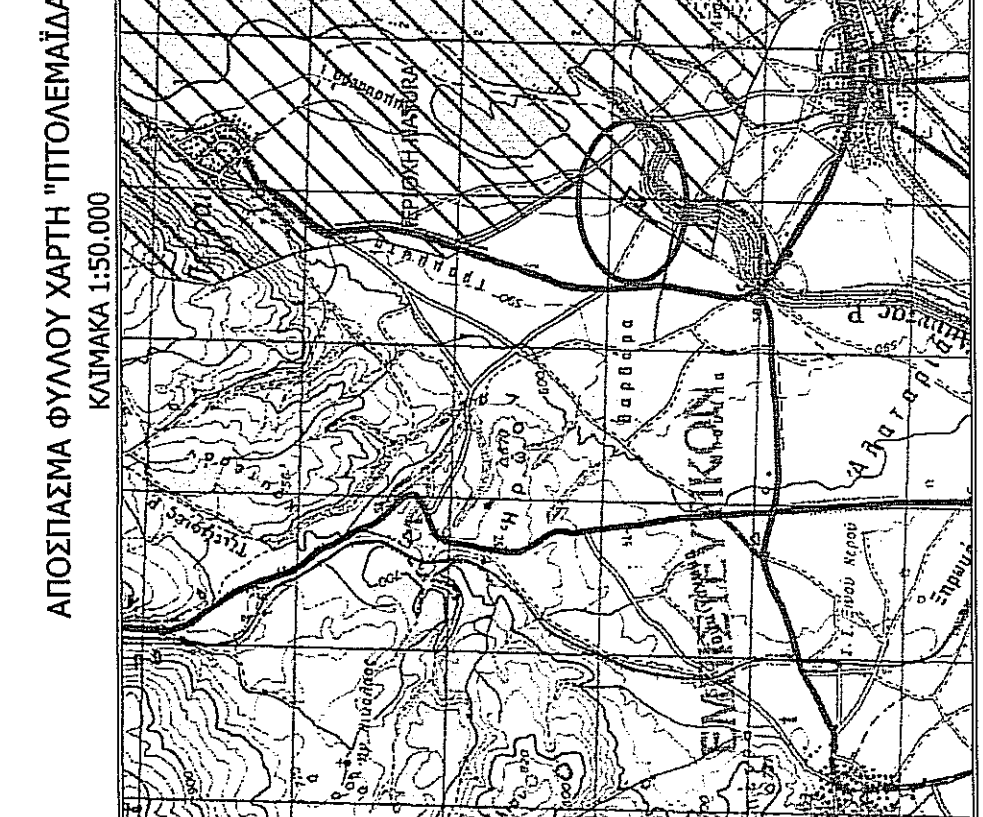
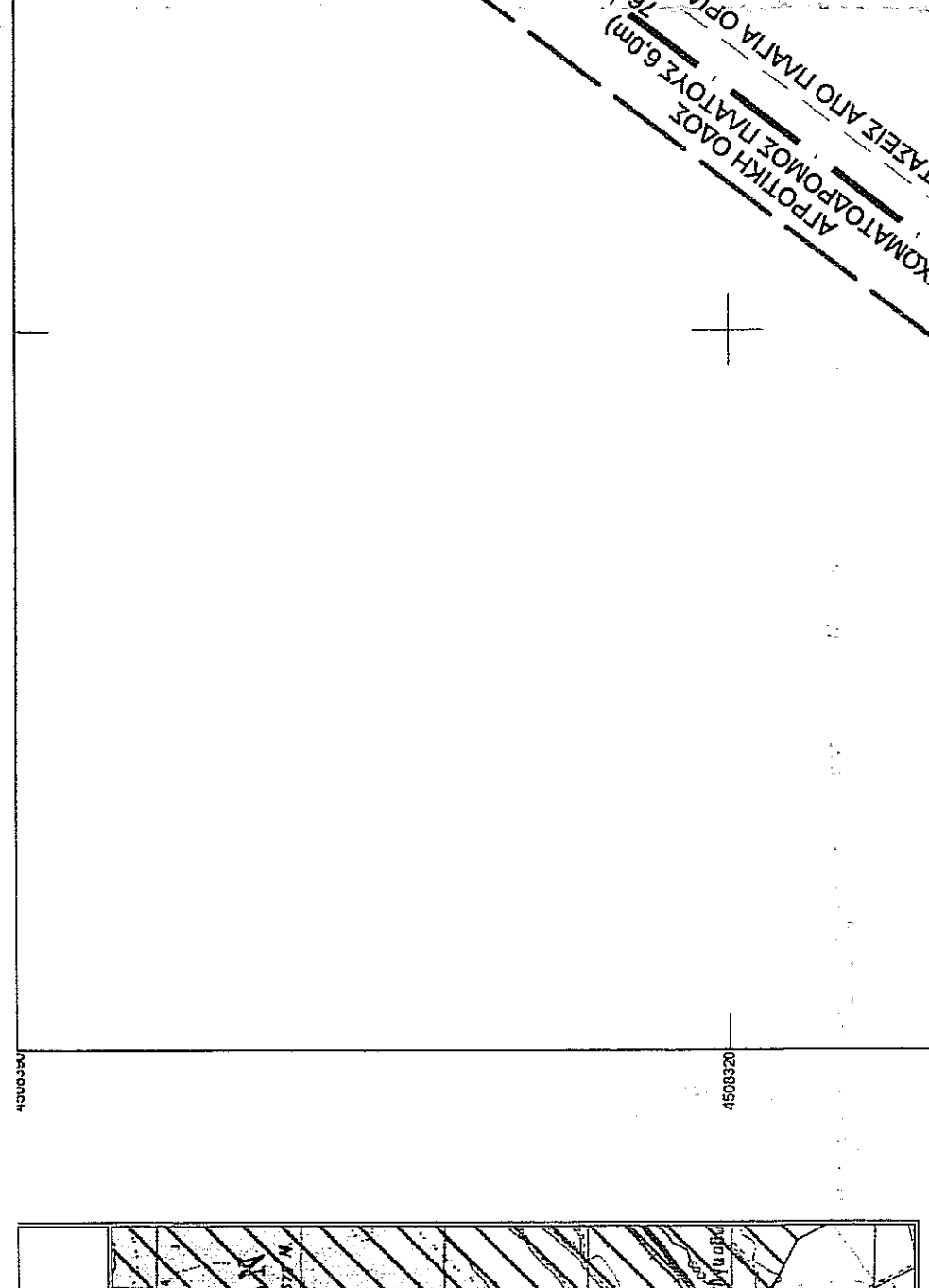

**ΜΕΛΕΤΗΤΗΣ** ΚΩΝΣΤΑΝΤΙΝΟΣ Γ. ΤΖΑΡΑΛΗΣ  
 ΠΟΛΙΤΙΚΟΣ ΜΗΧΑΝΙΚΟΣ Π.Ε.Σ.

**ΕΡΓΟΔΟΤΗΣ** ΠΑΝΑΓΙΩΤΗΣ ΣΙΑΓΚΑΣ ΤΟΥ ΘΕΟΔΩΡΟΥ

**ΕΡΓΟ** ΕΓΚΑΤΑΣΤΑΣΗ Φ/Β ΣΥΣΤΗΜΑΤΩΝ

**ΘΕΜΑ** ΤΟΠΟΓΡΑΦΙΚΟ ΔΙΑΓΡΑΜΜΑ

**ΘΕΣΗ** ΑΓΡΟΤΕΜΑΧΙΟ 292 ΑΝΑΣΤΑΣΙΟΥ 1992  
 ΚΤΗΜΑΤΙΚΗ ΠΕΡΙΟΧΗ ΠΕΤΡΩΩΝ  
 ΔΗΜΟΥ ΑΜΥΝΤΑΙΟΥ - Π.Ε. ΦΘΙΩΤΙΔΑΣ

**ΕΜΒΑΔΟΝ** Ε-Α-Β-Γ-Δ-Ε-Ζ-Α = 14.271,28τ.μ.

**ΑΡΙΘΜΟΣ ΣΧΕΔΙΟΥ** Τ-1

**ΚΛΙΜΑΚΑ** 1:500

**ΗΜΕΡΟΜΗΝΙΑ** ΦΕΒΡΟΥΑΡΙΟΣ 2020

**Ο σχεδιαστής του σήματος**  
 ΣΕΡΡΑΠΗΣ Θ. ΜΙΤΣΩΝΗΣ  
 Α.Α.Σ.Ε.Λ.Ο.Τ.Σ.

**ΥΠΟΜΗΝΙΑ ΣΥΜΒΟΛΙΣΜΟΥ**

----- Όριο γηπέδου  
 ----- Όριο ορίων γηπέδων  
 ----- Πύλες εισόδου

**ΣΤΟΙΧΕΙΑ ΠΙΝΑΚΙΔΑΣ**  
 Γεωδαιτικό σύστημα αναφοράς: ΕΤΣΑ '87  
 Εγκύρια Μετρητορική: GR5 80  
 Ελλειψοειδές αναφοράς: Λα=24\*10<sup>7</sup>  
 Κεντρικός μεσημβρινός: κ=0,9996  
 Συντελεστής κλίμακας: λφ=24\*10<sup>7</sup>  
 Γωνιογραφικό πλάτος αναφοράς: φφ=00\*00'00"  
 Προσβλεπτική σταθερά στο Χ: Χφ=500000,00m  
 Προσβλεπτική σταθερά στο Υ: Υφ=0,00m  
 Τύπος Φ.Χ. ΓΥΣ: 1.50.000  
 Μήκος ημισφαιρίου (cm): 50,00  
 Πλάτος ημισφαιρίου (cm): 40,00

**ΣΤΟΙΧΕΙΑ ΗΛΕΚΤΡΟΝΙΚΗΣ ΥΠΟΒΟΛΗΣ**  
 (αριθμ. 3, Υ.Δ.2663/1759, ΦΕΚ 221/6/14-6-2018, κ.449/2019)

Το παρόν διάγραμμα υποβλήθηκε ηλεκτρονικά στον ψηφιακό Υποδοχέα του ΝΠΔΔ "Ελληνικό Κτηματολόγιο" και έλαβε μοναδικό Κωδικό Ηλεκτρονικού Διαγράμματος (ΚΗΔ) ...../...../2020

**ΦΩΤΟΓΡΑΦΙΑ ΑΠΟ ΘΕΣΗ ΛΗΨΗΣ -1-**

**ΦΩΤΟΓΡΑΦΙΑ ΑΠΟ ΘΕΣΗ ΛΗΨΗΣ -2-**

**ΦΩΤΟΓΡΑΦΙΑ ΑΠΟ ΘΕΣΗ ΛΗΨΗΣ -3-**

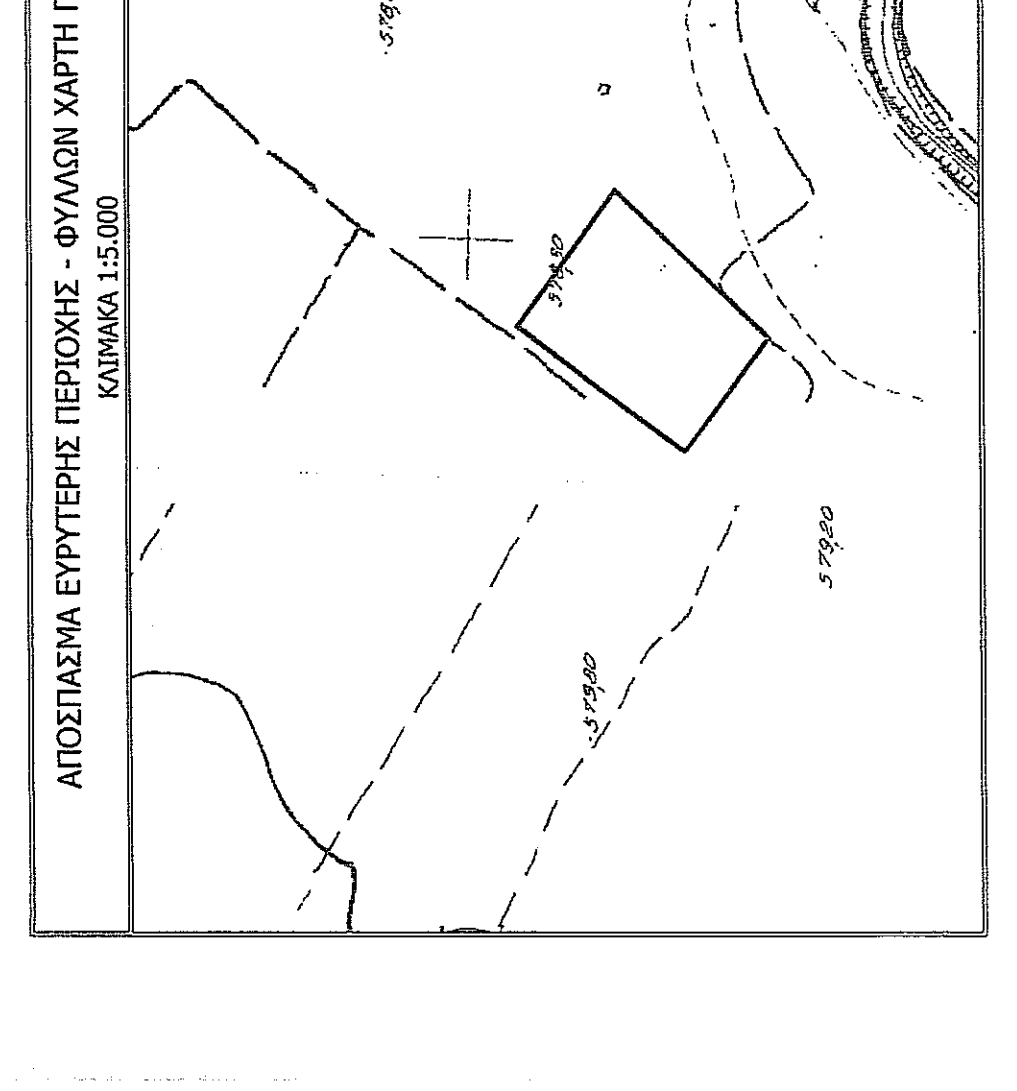
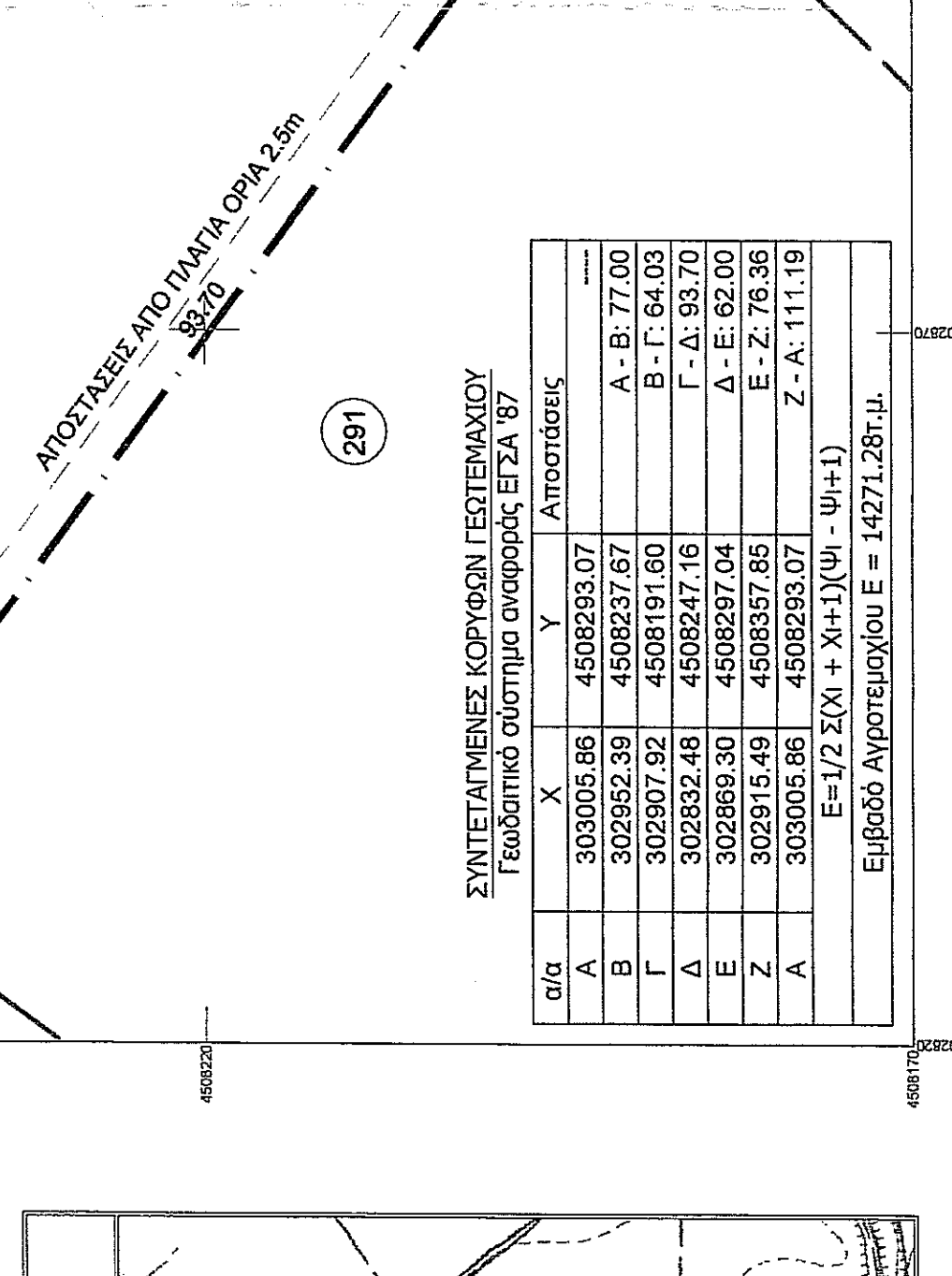
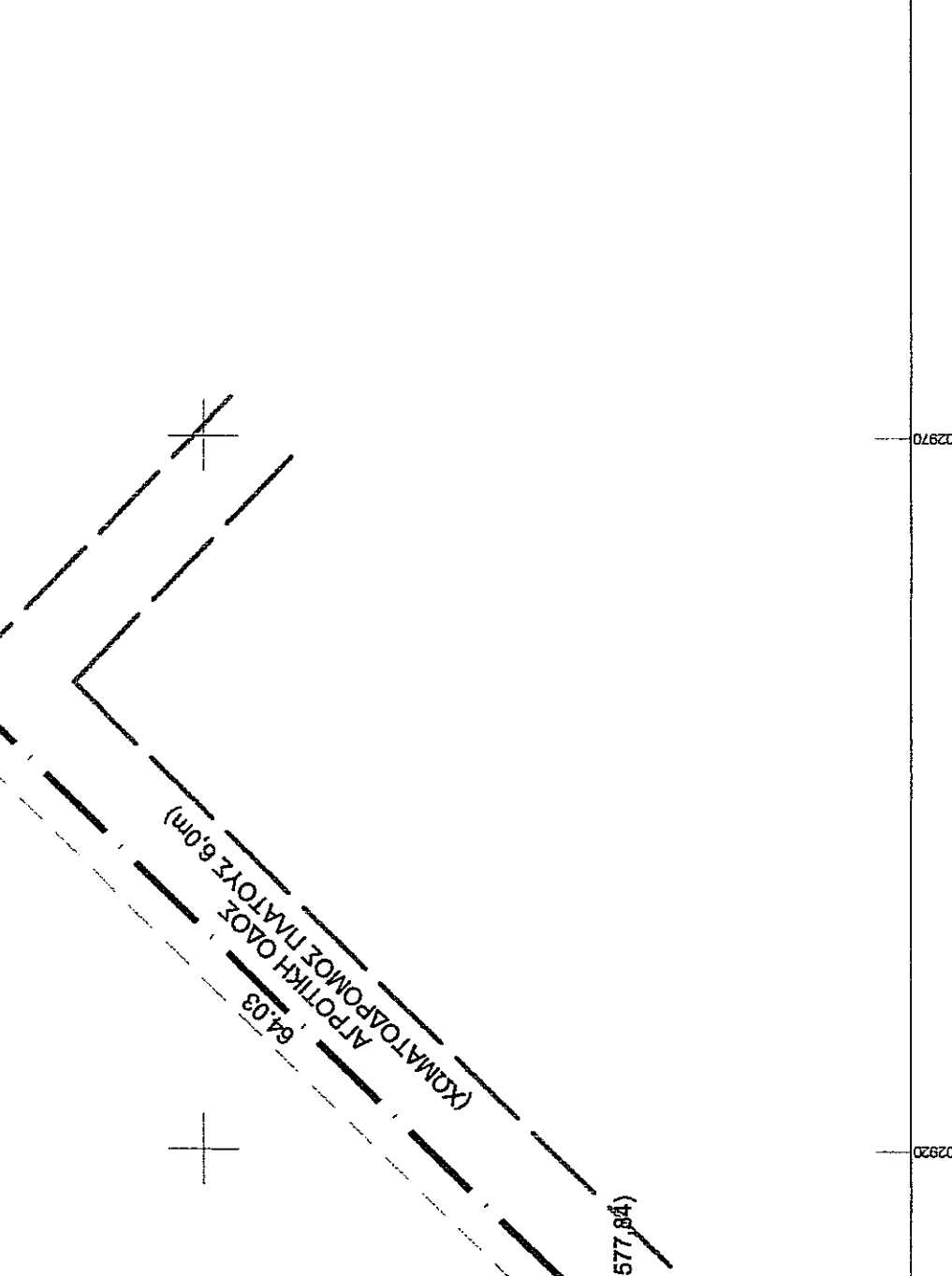
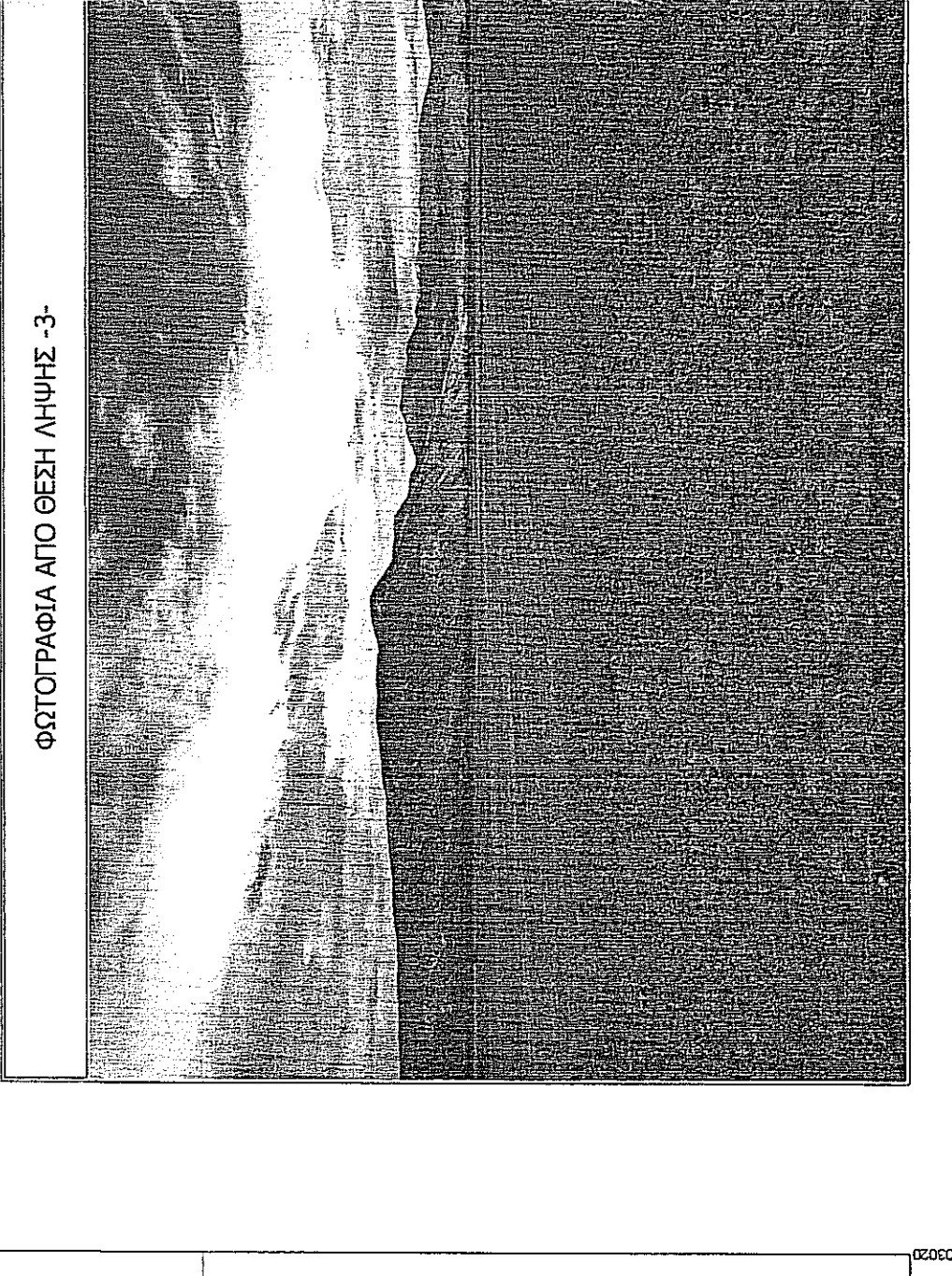
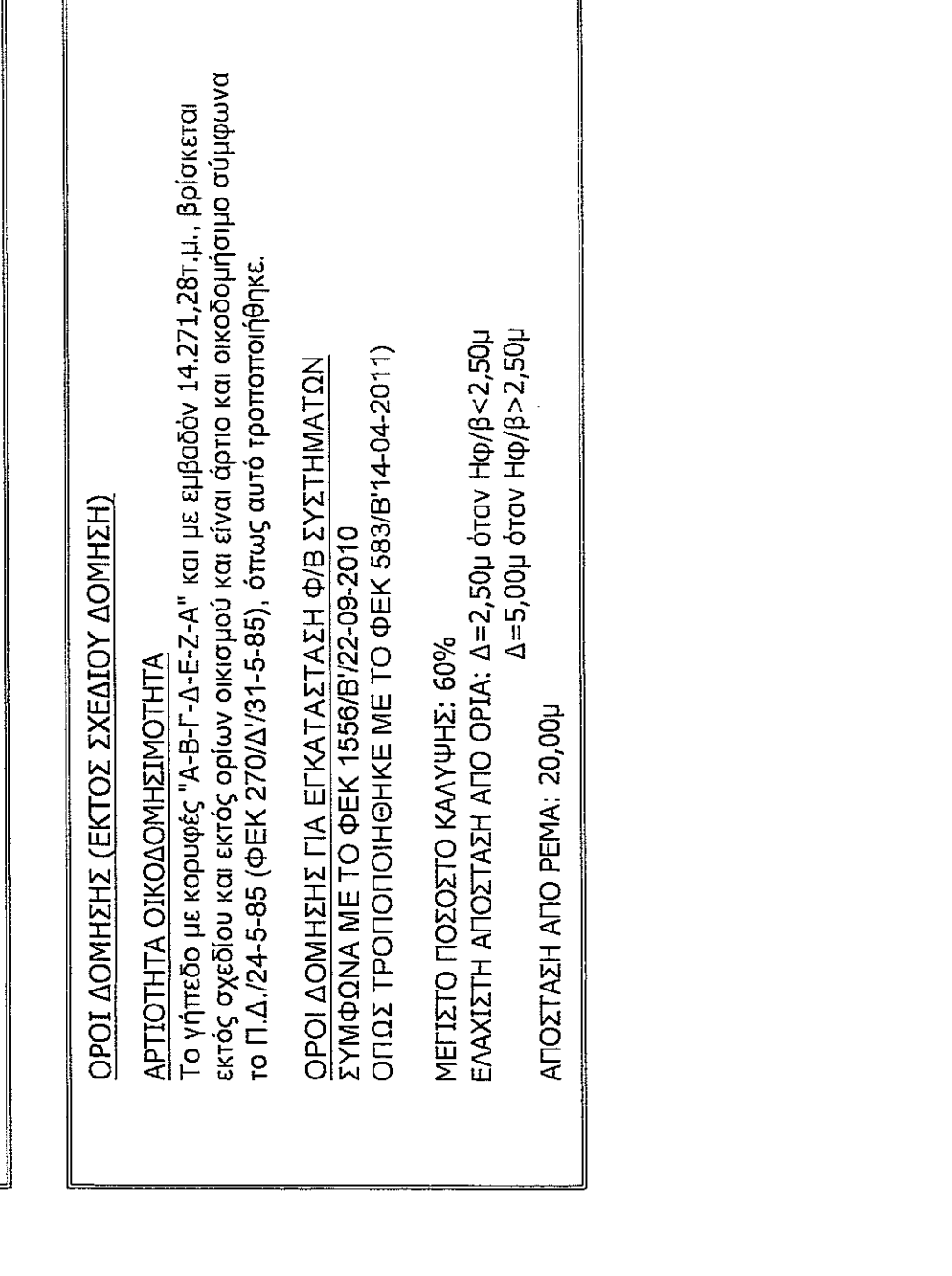
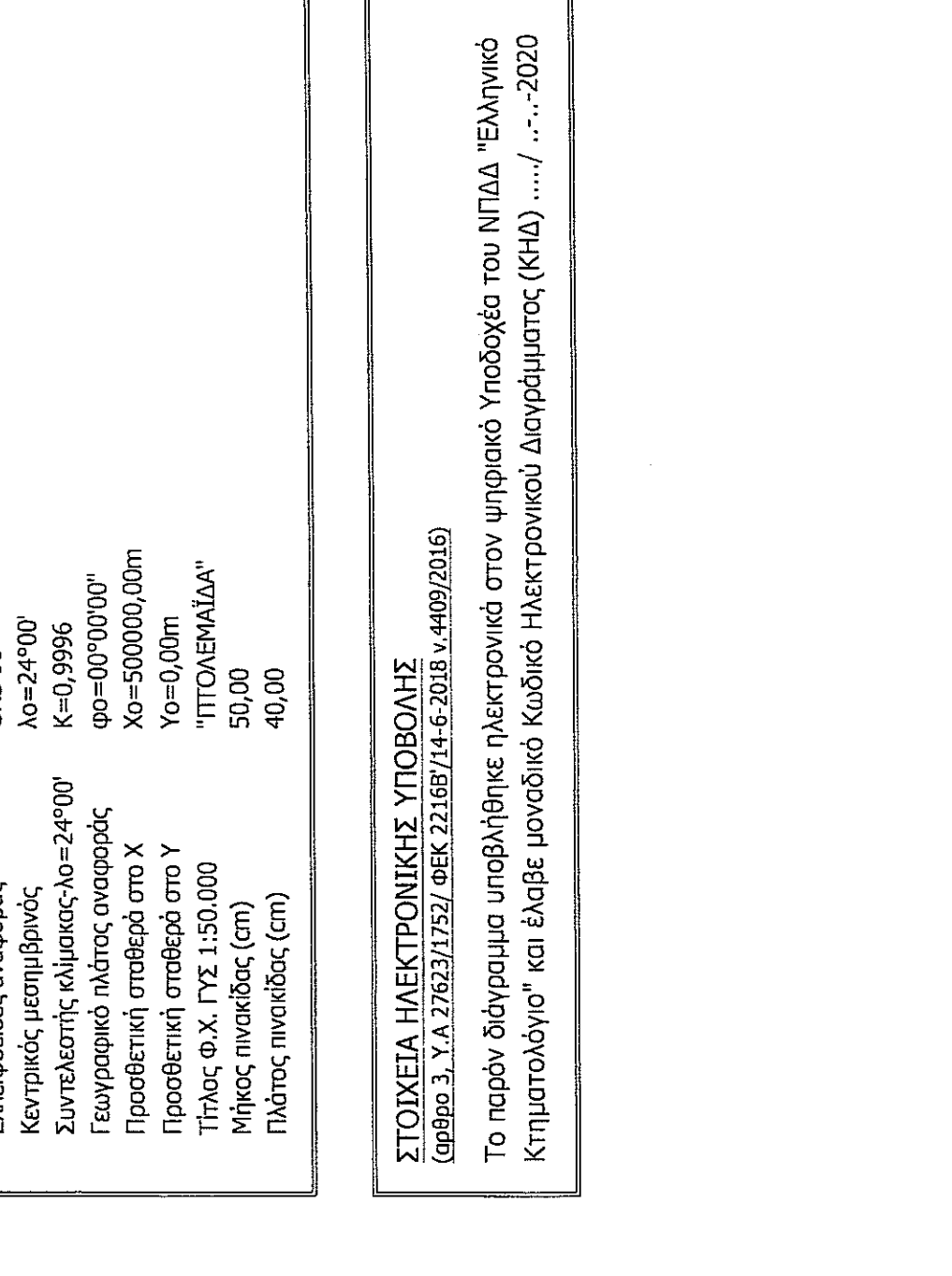
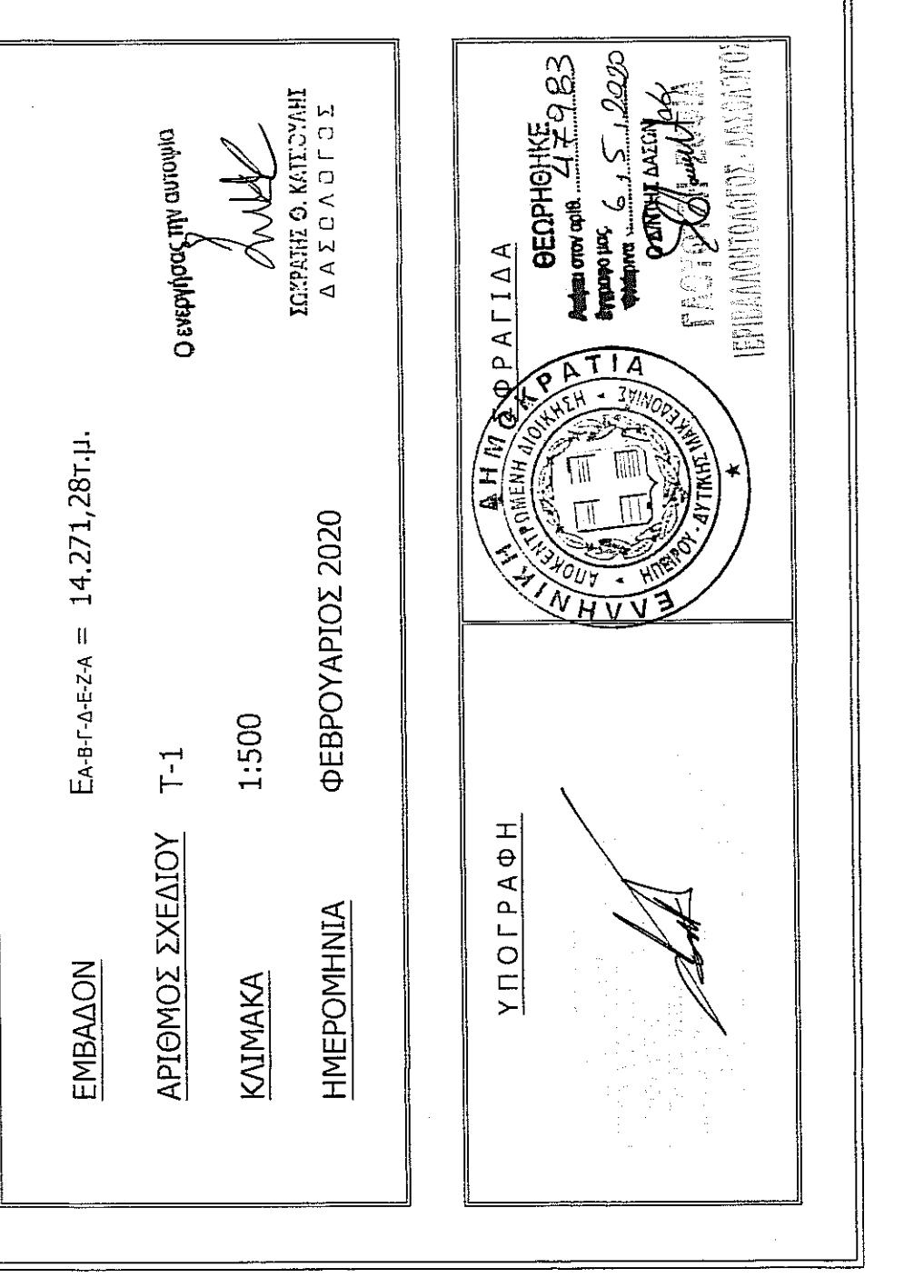

**ΣΥΝΤΕΤΑΓΜΕΝΕΣ ΚΟΡΥΦΕΣ ΓΕΩΤΕΜΑΧΙΟΥ**  
 Γεωδαιτικό σύστημα αναφοράς ΕΤΣΑ '87

α/α	X	Y	Αποστάσεις
A	303005,86	4506293,07	-----
B	302952,99	4506237,67	A - B: 77,00
Γ	302907,92	4506191,60	B - Γ: 64,03
Δ	302832,48	4506247,16	Γ - Δ: 93,70
E	302869,90	4506297,04	A - E: 62,00
Z	302915,49	4506357,85	E - Z: 76,36
A	303005,86	4506293,07	Z - A: 111,19

E=1/2 Σ(X + X'+1)(Y + Y'+1)  
 Εμβαδόν Αγροτεμαχίου Ε = 14271,28τ.μ.