

# ΤΟΠΟΓΡΑΦΙΚΟ ΔΙΑΓΡΑΜΜΑ

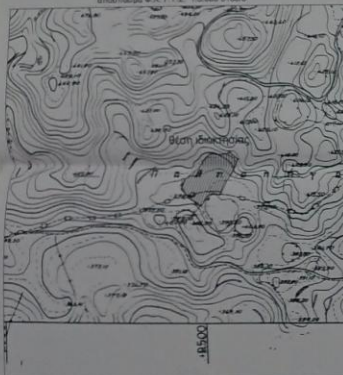
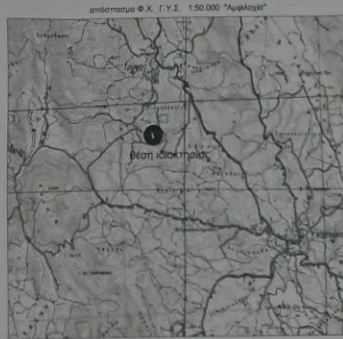

**ΟΡΟΓΡΑΦΙΕΣ**  
ΒΙΤΣΕ ΟΡΟΣΩΝ ΟΡΙΣΜΟΥ (Αριθμοί 142 & 143 που βελώνε βασικές Γεωδομικές Κοινοτικές)

**ΑΠΟΤΥΠΩΣΗ ΚΑΙΝΟΤΗΤΑΣ**  
Για προέκταση σε κτιστή περιοχή: Βελώνες 4.000 μ. Πρόσκαση 20.00 μ.  
Για προέκταση σε δασική, θησαυρική, αγροτική και κοινοτική οδούς ως και σε ανεκμεταλλεύσιμα γεωλογικά πεδία: Βελώνες 4.000 μ. Πρόσκαση 40.00 μ. Βάθος 30.00 μ.

**ΑΠΟΤΥΠΩΣΗ ΚΑΤΑ ΤΟΠΟΓΡΑΦΙΑ**  
Γενική Πρόσκαση σε δασική: Βελώνες 4.000 μ. (στις 31.12.2003)  
Για προέκταση σε δασική, θησαυρική, αγροτική και κοινοτική οδούς ως και σε ανεκμεταλλεύσιμα γεωλογικά πεδία: Βελώνες 4.000 μ. (στις 17.10.1979)  
Βελώνες 3.000 μ. Πρόσκαση 20.00 μ. Βάθος 40.00 μ.  
Βελώνες 3.000 μ. Πρόσκαση 20.00 μ. Βάθος 30.00 μ. (στις 13.09.1964)  
Βελώνες 700 μ. Πρόσκαση 10.00 μ. Βάθος 13.00 μ. (στις 12.11.1942)  
Στις της ζώνης πλάτους και κλίσης και της ΓΕΩΔ. 1977 Βελώνες = 2.000 μ.

**ΓΡΑΦΗ ΔΟΜΗΣΗΣ (ΕΠΙΧΡΩΣΤΗ)**  
Στοιχισμένη έκταση: 18,8-0,2 (για κτιστή έκταση = 500 μ.²)  
(για κτιστή έκταση = 4.000 μ.² και 5.000 μ.²)  
Αύχνη = 200μ ± 0,5μ. Γεωμετρικοί = 4000 ± 500  
(για κτιστή έκταση με βελώνες από 8.000 μ. και άνω)  
Αύχνη = 200μ ± 0,5μ. Γεωμετρικοί = 8000 ± 500  
(για κτιστή έκταση = 4000 μ.²)

**Τύπος κτίσματος:** 7,50 μ. (και άνω) ± 1,20 μ. (στην κλίση)  
50%

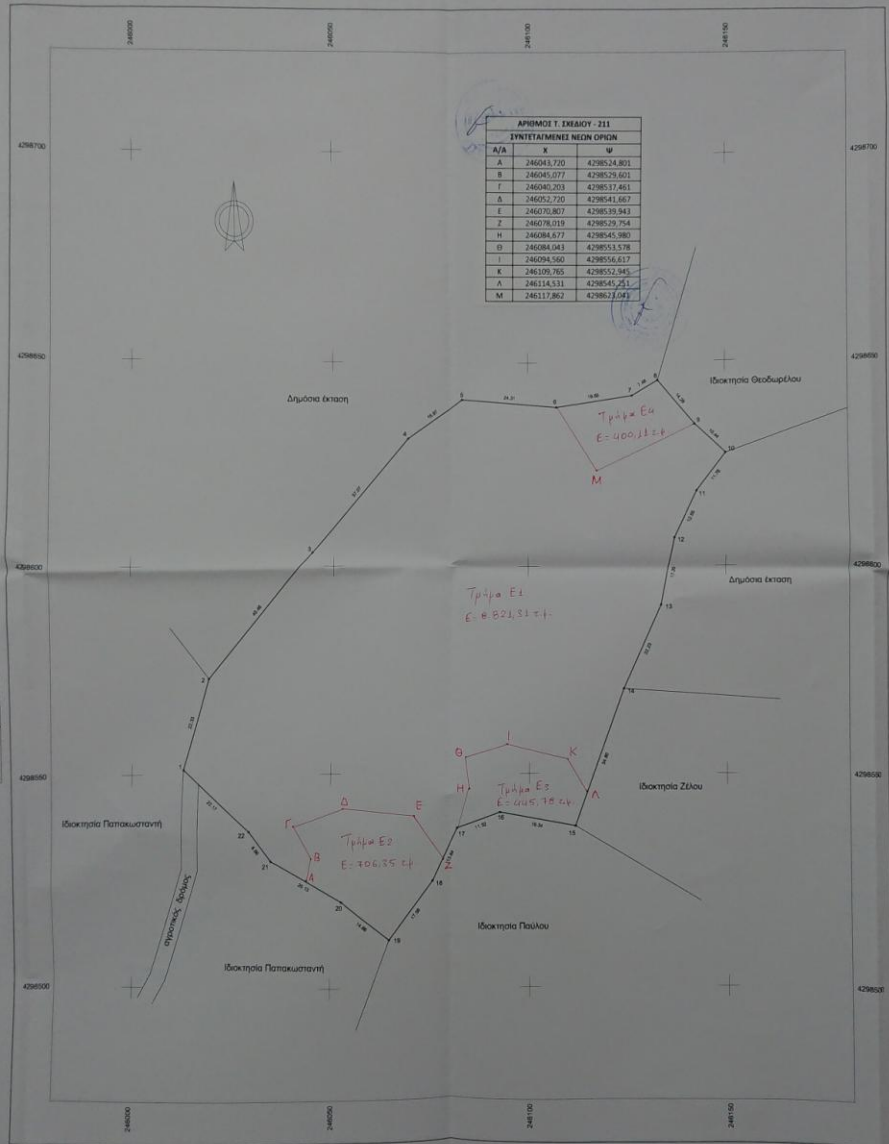

**Συντεταγμένες ορίων**

Επίπεδο	X (m)	Y (m)	Επίπεδο	X (m)	Y (m)	Επίπεδο	X (m)	Y (m)
1	246071,617	4298541,184	21	246070,019	4298529,754	2	246084,577	4298545,980
4	246094,560	4298556,617	5	246094,560	4298556,617	6	246114,313	4298545,253
7	246117,862	4298623,043	8	246117,862	4298623,043	9	246114,313	4298545,253
10	246110,113	4298627,488	11	246110,113	4298627,488	12	246109,765	4298552,545
13	246109,765	4298552,545	14	246109,765	4298552,545	15	246109,765	4298552,545
16	246094,560	4298556,617	17	246094,560	4298556,617	18	246094,560	4298556,617
19	246084,577	4298545,980	20	246084,577	4298545,980	21	246084,577	4298545,980
22	246070,807	4298539,943	23	246070,807	4298539,943	24	246070,807	4298539,943

**Γεωμετρικά - Σύν. Ε = 10373,55 μ²**

1	2	3	4	5	6	7	8	9	10	11	12
13	14	15	16	17	18	19	20	21	22	23	24
Πλάτος (m)	Πλάτος (m)	Πλάτος (m)	Πλάτος (m)	Πλάτος (m)	Πλάτος (m)	Πλάτος (m)	Πλάτος (m)	Πλάτος (m)	Πλάτος (m)	Πλάτος (m)	Πλάτος (m)
7,2	22,33	2,3	40,46	3,4	37,37	4,4	18,37	4,4	18,37	4,4	18,37
6,4	24,37	6,7	19,62	7,8	1,48	8,4	8,4	8,4	8,4	8,4	8,4
9,3	19,44	10,11	11,79	11,12	12,89	12,11	12,89	12,11	12,89	12,11	12,89
13,14	22,23	14,15	34,46	13,16	33,34	13,16	33,34	13,16	33,34	13,16	33,34
17,16	13,84	18,16	17,56	18,20	14,86	18,20	14,86	18,20	14,86	18,20	14,86
21,21	4,88	22,1	22,17								

**ΥΠΟΜΗΝΙΑ**  
Αγροτεμάχιο υπό στοιχεία 11-2-3-...20-21-22-1 κτηρίου Ε=10.373,55 μ².

**ΥΠΕΥΘΥΝΗ ΔΗΛΩΣΗ Ν. 651/77**  
Η γεωγράμμη Ευσταθία Καρδάρη Τοπογράφος Μηχανικός δηλώνει υπεύθυνα ότι το ως άνω περιγραφόμενο αγροτεμάχιο βρίσκεται στη θέση "Κυδωνιάς" της Τ.Κ. Κοποινας, Δ.Ε. Βόνιτσας, του Δήμου Ακτίου - Βόνιτσας. Βρίσκεται εκτός σχεδίου πόλεως, εκτός ζώνης, εκτός οικισμού, εκτός εγκαταμένου ΓΤΣ και δεν υπάγεται στις διατάξεις του Ν. 1337/83 στον αφορά υπαγωγή κτισμάτων σε μη και χρήση. Επίσης του αγροτεμαχίου δε διατίθεται προς άλλη γεωργική χρήση, της Δ.Ε. Είναι άδικο και οικοδομήσιμο σύμφωνα με τις κείμενες πολεοδομικές διατάξεις.

**Η ΜΗΧΑΝΙΚΟΣ**  
ΕΥΣΤΑΘΙΑ ΚΑΡΔΑΡΑ  
Τοπογράφος Μηχανικός  
Επικοινωνία: 6972 074230  
www.eustathia.gr

**Παρατηρήσεις:**  
- Το διαγράμμο είναι επισημειωμένο στο κομμάτι αστερίσκου ΕΠΙΣΤ. ΕΤ.  
- Οι διαστάσεις και το εμβαδόν υπολογίστηκαν αναλυτικά από τις συντεταγμένες κορυφών.  
- Η έκταση από το ΕΠΣ ΕΤ 87 πραγματοποιήθηκε με σύστημα GPS και κλίμακα 1:5000, με το Ελληνικό Σύστημα Έπιπέδου - ηερσός.  
- Τα όρια υπήλκουν οι ιδιοκτήτες.

**ΤΕΧΝΙΚΟ ΓΡΑΦΕΙΟ**  
**ΕΥΣΤΑΘΙΑ ΚΑΡΔΑΡΑ ΤΟΠΟΓΡΑΦΟΣ ΜΗΧΑΝΙΚΟΣ Τ.Ε.**

ΣΥΣΤΑΘΟΥ ΠΡΩΤΗΣ 5 - ΑΓΡΙΝΙΟ  
ΤΗΛ. - 6972 074230

**ΕΡΓΟΔΟΤΗΣ**  
ΕΝΕΡΓΕΙΑΚΗ ΚΟΙΝΟΤΗΤΑ ΑΝΕΜΟΛΙΑ ΣΥΝ.Π.Ε.

**ΕΡΓΟΜΕΤΡΗΣ**  
ΑΠΟΤΥΠΩΣΗ ΙΔΙΟΚΤΗΣΙΑΣ

**Θέση**  
"Κυδωνιάς" Τ.Κ. Κοποινας Δήμου Ακτίου - Βόνιτσας

**Θέμα σχεδίου**  
ΤΟΠΟΓΡΑΦΙΚΟ ΔΙΑΓΡΑΜΜΑ

**Κλίμακα**  
1:1000

Χρόνος μελέτης: ΜΑΡΤΙΟΣ 2020

Υπογραφή: *Ε. Καρδάρη*  
Σφραγίδα: Ε. Καρδάρη, Τοπογράφος Μηχανικός