

Αρχείο
2/7/5

ΕΛΛΗΝΙΚΗ ΔΗΜΟΚΡΑΤΙΑ
ΝΟΜΑΡΧΙΑ ΚΟΡΙΝΘΙΑΣ
Δ/ΝΣΗ ΔΑΣΩΝ
ΔΑΣΑΡΧΕΙΟ ΕΥΛΟΚΑΣΤΡΟΥ

Ευλόκαστρο 19-12-1987

Αριθ. Πρωτ. 5930

Ταχ. Δνση: Ευλόκαστρο
Πληρωφ:
Τηλ. 22-282

ΠΡΟΣ: *Παυλοπούλου Ανδροστέου*
έθρου 25 - Αιγάλεω Αθήνα
ΚΟΙΝ: 1) *Οπ. Γραφείο*
2)

Απαντώντας στην από *8-12-87* αίτησή σας και ύστερα από αυτοφύλα που έκαναν οι υπάλληλοι του Δασαρχείου μας στη θέση "*Μαργαρίτα*" "περιφέρειας Κοινότητας *Καρναίων (Κορινθίας)*" όπου βρίσκεται η έκταση για την οποία ζητάτε βεβαίωση, ότι δεν υπάρχει δέσμευση από δασικής πλευράς, σας πληροφορούμε τα εξής:

α) Η έκταση εμβαδού *5040 μ²* τ.μ. που ορίζεται με τα στοιχεία *ΑΒΓΔΕΖΗΘΙ* στο από *Μαργαρίτα 1987* συνημμένο τοπογραφικό διάγραμμα του μηχανικού *Θωμάς Γ. Γκεκάς* και περιγράφεται στο *7103 / 20-3-1980* συμβόλαιο του Συμφ. *Αναστασίου ΔΣ Μαργαρίτα* είναι αγροτική και ως εκ τούτου δεν εμπίπτει στις διατάξεις του Ν.998/79 "Περί προστασίας Δασών κλπ"

β) Η έκταση που ορίζεται με τα στοιχεία εμβαδού είναι δάσος-δασική έκταση και ως εκ τούτου δεσμεύεται από τις διατάξεις του ανωτέρω Νόμου.

γ) Σε περίπτωση κατά την οποία στο μέλλον υπάρξουν στοιχεία δικαιολογούντα διεκδικήση της έκτασης από το Δημόσιο, ή άλλα στοιχεία τα οποία απαγορεύουν την αλλαγή της μορφής χρήσεως της έκτασης, η Υπηρεσία μας δεν έχει καμμία ευθύνη για τυχούσα ανάκληση της παρούσας η οποία έχει θέση βεβαίωσης και εκδίδεται με 20δραχμο χαρτόσημο.

Συνημμένα επιστρέφουμε ένα θεωρημένο τοποδιάγραμμα.

Ο Δασάρχης Ευλόκαστρου α.α.

ΘΩΜΑΣ ΓΚΕΚΑΣ
Δασολόγος με ΑΒ βαθμό

17/5

ΤΟΠΟΓΡΑΦΙΚΟ ΔΙΑΓΡΑΜΜΑ

ΙΔΙΟΚΤΗΤΗΣ ΕΞΗΤΑΝΤΙΝΟΥ ΓΥΝΑ.
 ΕΙΣ ΚΑΡΥΣΤΙΚΑ ΕΜΒΛΑΟΥ (ΑΒΓΔΕΖΗΘΙΚΑ) : 5040.00 μ²
 ΚΛ 1:500

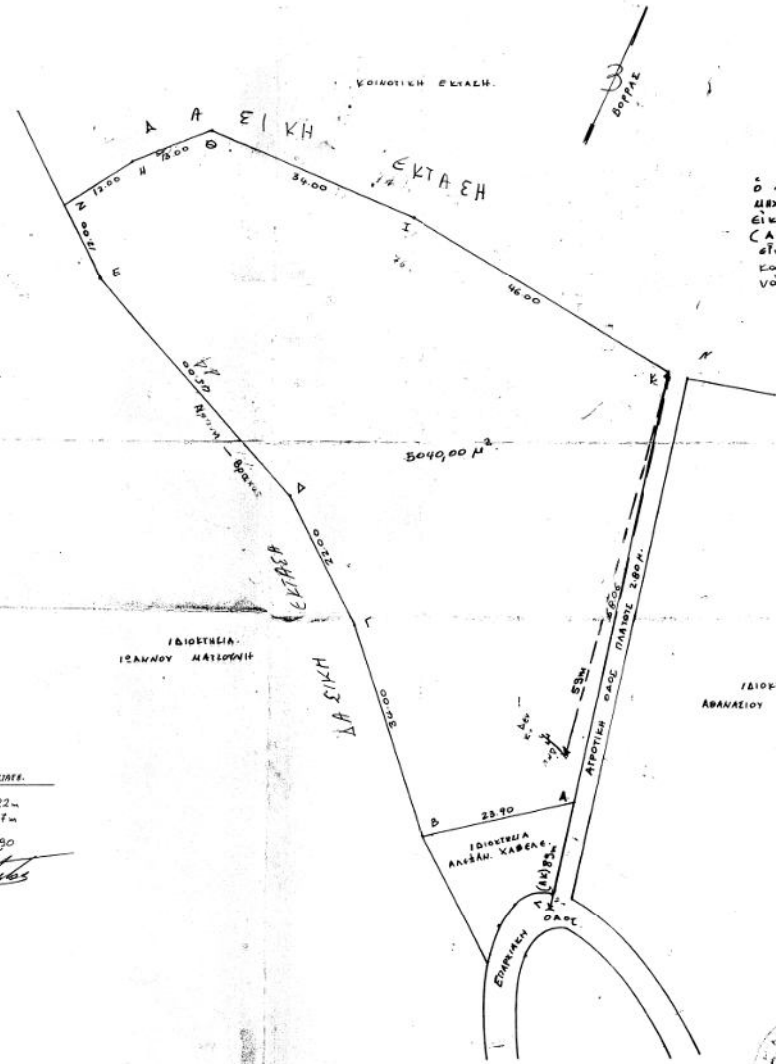

ΥΠΕΥΘΥΝΗ ΔΗΛΩΣΗ
 Ο Αποδεδειγμένος ΘΩΜΑΣ ΠΡΕΖΑΣ Αρχιτέκτονα Μηχανικός έχω αποδέχεται ότι το παραπάνω εικονιζόμενο Αρτοποιείο με στοιχεία (ΑΒΓΔΕΖΗΘΙΚΑ) έκτασης 5040.00 μ² είναι έτος εκτίθου πάσης και έτος ζωής και είναι άρτιο και ολοκληρωμένο και δύναται να μεταβιβαστεί έναντι του νόμου 681/77

ΕΜΒΛΑΔΟΜΕΤΡΩΝ

Α/Ε	x	ψ
Α	85.20	54.00
Β	61.62	48.80
Γ	52.90	82.50
Δ	43.00	101.50
Ε	15.00	137.50
Ζ	9.80	148.50
Η	20.80	154.50
Θ	31.35	159.30
Ι	43.20	161.00
Κ	101.80	120.00
Α	85.20	54.00
Ε = 5040.00 μ ²		

	ΑΖΙΜ.	ΑΠΟΣΤΗΛ.
ΑΒ	40°	22m
ΒΓ	44°	67m
ΚΕ	345	290

Με Φύλλον Αποδοχώντων
 ΑΥ Πλάτος Αποδοχώντων

ΑΓΡΙΝΟ ΝΟΕΜΒΡΙΟΥ 87
 Ο
 ΜΗΧΑΝΙΚΟΣ.
ΘΩΜΑΣ Π. ΠΡΕΖΑΣ
 ΔΙΠΛ. ΑΡΧΙΤΕΚΤΟΝ ΜΗΧΑΝΙΚΟΣ
 ΑΡΧΙΤΕΚΤΟΝΙΚΟ ΕΓΚΛΗΤΗΡΙΟ ΑΡΧΙΤΕΚΤΟΝΩΝ ΑΘΗΝΩΝ
 ΜΕΛΟΣ Τ.Ε.Ε. ΑΡΧΙΤΕΚΤΟΝΩΝ ΜΗΤΡΩΟΥ 340/40
 ΠΑ. ΠΑΝΑΓΙΩΠΟΥΛΟΥ 1 - ΤΗΛ. 32063 - ΑΓΡΙΝΟ



ΒΕΡΟΠΟΝΚΙ
 ΟΛΙΑΣ ΤΩ ΟΥΚΑΘ 5930/11.12. 87
 ΣΥΝΟΦΟ ΜΑΣ
 [Signature]
 [Signature]
 [Signature]