

ΤΟΠΟΓΡΑΦΙΚΟ ΔΙΑΓΡΑΜΜΑ

ΙΔΙΟΚΤΗΤΗΣ ΕΞΗΤΑΝΤΙΝΟΥ ΓΥΝΑ.
 ΕΙΣ ΚΑΡΥΣΤΙΚΑ ΕΜΒΛΑΟΥ (ΑΒΓΔΕΖΗΘΙΚΑ) : 5040.00 μ²
 ΚΛ 1:500

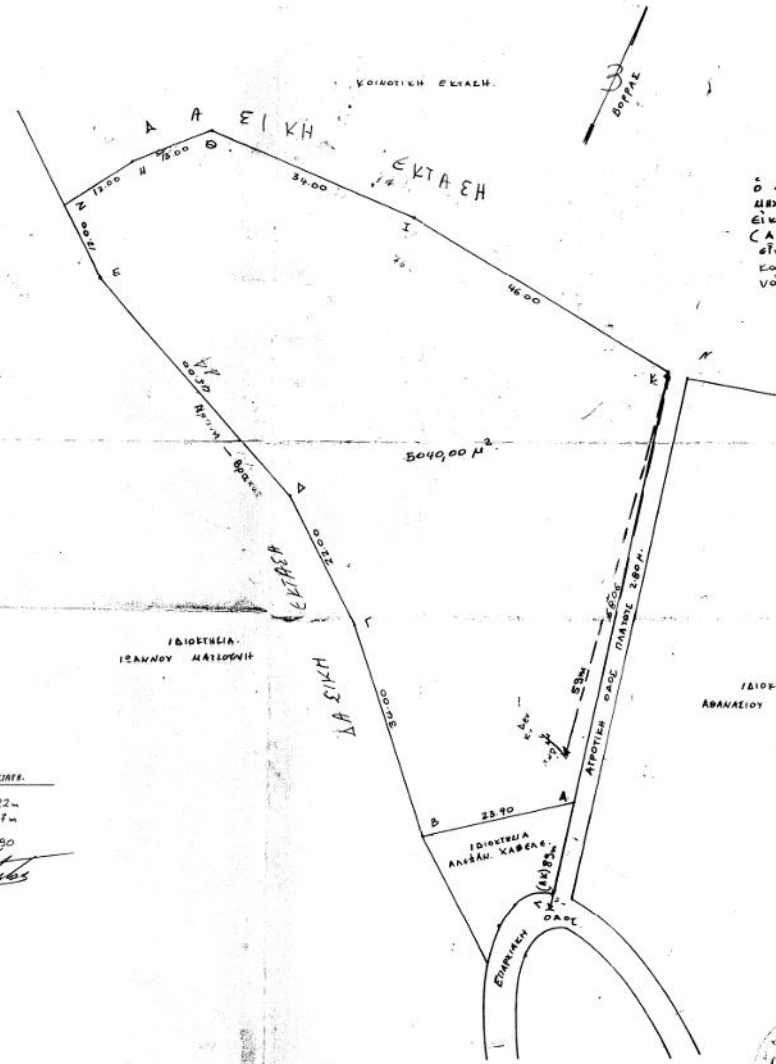

ΥΠΕΥΘΥΝΗ ΔΗΛΩΣΗ
 Ο Αποδεδειγμένος Θωμάς Πρέζας Αρχιτέκτονα Μηχανικός έχω αποδέχεται ότι το παραπάνω εικονιζόμενο Αρτοποιείο με στοιχεία (ΑΒΓΔΕΖΗΘΙΚΑ) έκτασης 5040.00 μ² είναι έτος εκτίθου πάσης και έτος ζωής και είναι άρτιο και ολοκληρωμένο και δύναται να μεταβιβάσεται όσον τον νόμου 681/77

ΕΜΒΛΑΔΟΜΕΤΡΩΝ

Α/Ε	x	ψ
Α	85.20	54.00
Β	61.62	48.80
Γ	52.30	82.50
Δ	43.00	101.50
Ε	15.00	137.50
Ζ	9.80	148.50
Η	20.30	154.50
Θ	31.35	159.30
Ι	43.20	161.00
Κ	101.80	120.00
Α	85.20	54.00
Ε = 5040.00 μ ²		

ΑΓΡΙΝΟ ΝΟΕΜΒΡΙΟΥ 87
 Ο ΜΗΧΑΝΙΚΟΣ.
ΘΩΜΑΣ Π. ΠΡΕΖΑΣ
 ΔΙΠΛ. ΑΡΧΙΤΕΚΤΟΝ ΜΗΧΑΝΙΚΟΣ
 ΑΡΧΙΤΕΚΤΟΝΙΚΟ ΕΓΚΛΗΤΗΡΙΟ ΑΡΧΙΤΕΚΤΟΝΩΝ ΑΘΗΝΩΝ
 ΜΕΛΟΣ Τ.Ε.Ε. ΑΡΧΙΤΕΚΤΟΝΩΝ ΜΗΤΡΩΟΥ 340/40
 ΠΑ. ΠΑΝΑΓΙΩΠΟΥΛΟΥ 1 - ΤΗΛ. 32063 - ΑΓΡΙΝΙΟ

	ΑΖΙΜ.	ΑΠΟΣΤ.
ΙΑ	40°	22m
ΙΚ	44°	67m
ΚΚ	345	290

Με Φύλλον Αποδοχώντων
 ΑΥΤΟΓΡΑΦΟ



ΒΕΡΟΠΟΝΚΙ
 ΟΛΙΑΣ ΤΩ ΟΥΚΑΘ 5930/11.12. 87
 ΣΥΝΟΦΟ ΜΑΣ
 [Signature]
 [Signature]
 [Signature]