

**ΕΠΙΤΡΕΠΟΜΕΝΑ ΣΤΟΙΧΕΙΑ ΚΑΛΥΨΗΣ ΟΙΚΙΣΜΟΥ ΒΕΛΒΙΝΑ, Δ.Ε. ΝΑΥΠΑΚΤΟΥ, ΔΗΜΟΥ ΝΑΥΠΑΚΤΙΑΣ**  
 Φ.Χ. 6216/11-1988

**ΟΡΙΟΘΕΤΗΜΕΝΟΣ ΟΙΚΙΣΜΟΣ**  
 Π.Δ. 24-4-85 (ΦΕΚ 1814/3-5-85) όπως τροπ. με:  
 α) Π.Δ. 20-4-85 (ΦΕΚ 1441/20-4-85)  
 β) Π.Δ. 14-2-87 (ΦΕΚ 133/23-2-87)  
 γ) Π.Δ. ΦΕΚ 258/16-5-88  
 δ) 04-11-2011 (ΦΕΚ 289/11)

**ΑΡΤΙΟΤΗΤΑ - ΟΙΚΟΔΟΜΗΜΟΤΗΤΑ**  
 Εντός ομοσίου: 400 μ²  
 Επώνιας: 400 μ²  
 Παράλληλα: 400 μ²  
 ο οποίος με όμοιο εμβαδόν έχει και τις 3/5/1985 μέτρα διαστάσεων του από 24-4-85 Π.Δ.

**ΕΠΙΤΡΕΠΟΜΕΝΑ ΣΤΟΙΧΕΙΑ ΚΑΛΥΨΗΣ**  
 Ποσοστό κάλυψης: 50%  
 Σ.Α.: 1) Για γήπεδο μακρύτερα των 700 μ² μέγιστη δομημένη επιφάνεια 240 μ² + 40 μ² πλατώ γήρας δόμησης  
 2) Για γήπεδο μεγαλύτερο ή ίσο των 700 μ² μέγιστη δομημένη επιφάνεια 400 μ²  
 3) Για γήπεδο μακρύτερα των 200 μ² ορίζεται ο 1,0 και κάλυψη από 60%-70% προκειμένου να είναι δυνατή η μέγιστη επιτρεπόμενη δόση 200 μ²

Όροφος: δύο (2)  
 Μέγιστο ύψος: 7,50 μ + 2,00 στήλη

**ΑΡΤΙΟΤΗΤΑ ΟΙΚΟΔΟΜΗΜΟΤΗΤΑ**  
 Δόση ανά δόμητο Π.Δ. 24 / 31.5.1985 (ΦΕΚ 270 Δ') κ' Σ.Α.: 12/24/21-12-2000 (Φ.Χ. 308 Α')

**Κλίμακας**  
 Εικόνα εμβαδόν: 4.000 μ² - προ 24.10.82 - 2.200 μ² - προ 6.10.88  
 πρόσωπο: 45 μ² - 10 μ - 20 μ - 45 μ  
 ράβδος: 50 μ - 15 μ - 35 μ - 40 μ

**Πίνακας Σύνταγμένων Κορυφών Τμήματος 18**  
 Ε1 = 2.017,84 μ²  
 Ε1B = 1,45 μ²

**Πίνακας Σύνταγμένων Κορυφών Τμήματος 19**  
 Ε1 = 2.016,39 μ²

**Πίνακας Σύνταγμένων Κορυφών Τμήματος 18**  
 Ε1B = 1,45 μ²

**Πίνακας Σύνταγμένων Κορυφών Τμήματος 20**  
 Ε2 = 1.067,13 μ²

**Πίνακας Σύνταγμένων Κορυφών Τμήματος 23**  
 Ε2B = 949,46 μ²

**Πίνακας Σύνταγμένων Κορυφών Τμήματος 23**  
 Ε2B = 949,46 μ²

**Πίνακας Σύνταγμένων Κορυφών Τμήματος 25**  
 Ε2B = 949,46 μ²

**Πίνακας Σύνταγμένων Κορυφών Τμήματος 26**  
 Ε2B = 949,46 μ²

**Πίνακας Σύνταγμένων Κορυφών Τμήματος 28**  
 Ε2B = 949,46 μ²

**Πίνακας Σύνταγμένων Κορυφών Τμήματος 29**  
 Ε2B = 949,46 μ²

**Πίνακας Σύνταγμένων Κορυφών Τμήματος 30**  
 Ε2B = 949,46 μ²

**Πίνακας Σύνταγμένων Κορυφών Τμήματος 31**  
 Ε2B = 949,46 μ²

**Πίνακας Σύνταγμένων Κορυφών Τμήματος 32**  
 Ε2B = 949,46 μ²

**Πίνακας Σύνταγμένων Κορυφών Τμήματος 33**  
 Ε2B = 949,46 μ²

**Πίνακας Σύνταγμένων Κορυφών Τμήματος 34**  
 Ε2B = 949,46 μ²

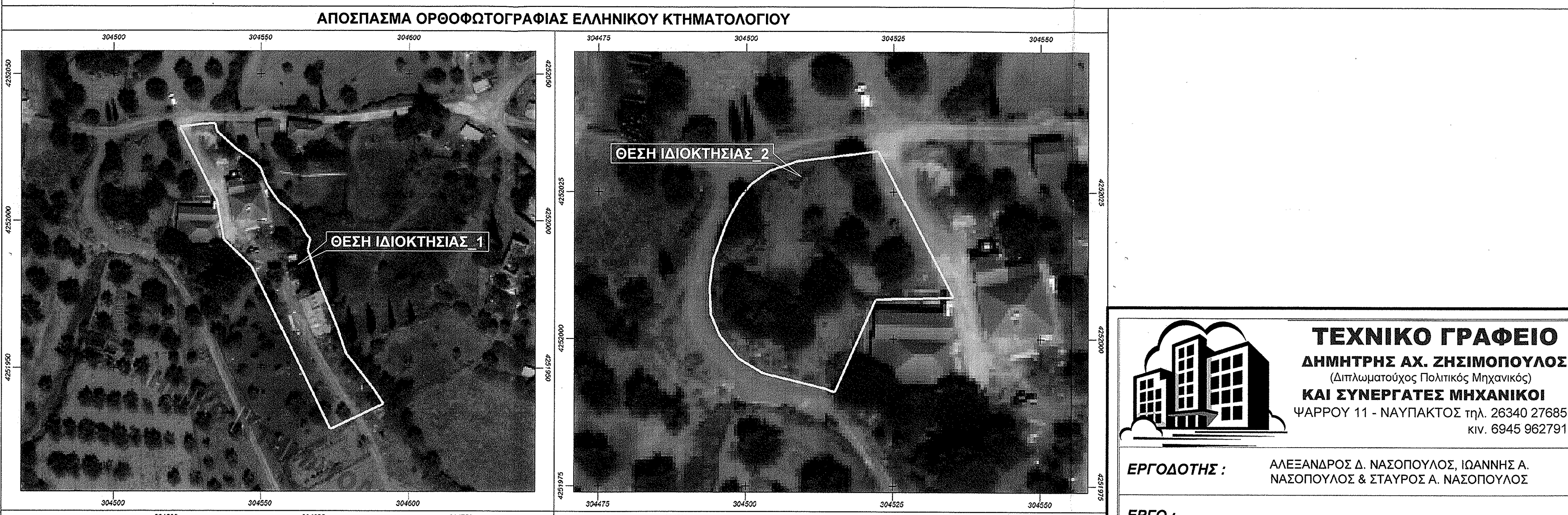

**ΤΕΧΝΙΚΟ ΓΡΑΦΕΙΟ ΔΗΜΗΤΡΗΣ Α.Χ. ΖΗΣΙΜΟΠΟΥΛΟΣ**  
 (Διπλωματούχος Πολιτικός Μηχανικός)  
**ΚΑΙ ΣΥΝΕΡΓΑΤΗΣ ΜΗΧΑΝΙΚΟΙ**  
 ΨΑΡΡΟΥ 11 - ΝΑΥΠΑΚΤΟΣ τηλ. 26340 27885 fax. 6945 962791

**ΕΡΓΟΔΟΤΗΣ:** ΑΛΕΞΑΝΔΡΟΣ Δ. ΝΑΣΟΠΟΥΛΟΣ, ΙΩΑΝΝΗΣ Α. ΝΑΣΟΠΟΥΛΟΣ & ΣΤΑΥΡΟΣ Α. ΝΑΣΟΠΟΥΛΟΣ

**ΕΡΓΟ:** ΑΠΟΤΥΠΩΣΗ ΙΔΙΟΚΤΗΣΙΩΝ

**ΘΕΣΗ:** "ΠΑΛΙΟΛΑΚΑ" Τ.Κ. ΒΕΛΒΙΝΑ, Δ.Ε. ΝΑΥΠΑΚΤΟΥ, ΔΗΜΟΥ ΝΑΥΠΑΚΤΙΑΣ, ΠΕΡΙΦΕΡΕΙΑ ΔΥΤΙΚΗΣ ΕΛΛΑΔΑΣ (ΕΚΤΟΣ & ΕΝΤΟΣ ΟΡΙΩΝ ΟΙΚΙΣΜΟΥ)

**ΜΕΛΕΤΗΤΗΣ:** ΔΗΜΗΤΡΗΣ Α.Χ. ΖΗΣΙΜΟΠΟΥΛΟΣ (Διπλωματούχος Πολιτικός Μηχανικός)

**ΘΕΜΑ ΣΧΕΔΙΟΥ:** ΤΟΠΟΓΡΑΦΙΚΑ: **ΑΡΙΘΜΟΣ ΣΧΕΔΙΟΥ:**

**ΤΟΠΟΓΡΑΦΙΚΟ ΔΙΑΓΡΑΜΜΑ ΑΠΟΣΠΑΣΜΑΤΑ ΧΑΡΤΩΝ**

**ΚΛΙΜΑΚΑ:** 1:500 **Α/Α ΜΕΛΕΤΗΣ:** **T1**

**ΧΡΟΝΟΣ ΜΕΛΕΤΗΣ:** ΙΟΥΝΙΟΣ 2019

**ΥΠΟΓΡΑΦΗ - ΣΦΡΑΓΙΔΑ ΜΗΧΑΝΙΚΟΥ**

**ΕΛΕΓΧΟΣ ΥΠΗΡΕΣΙΑΣ**

ΔΗΜΗΤΡΗΣ Α.Χ. ΖΗΣΙΜΟΠΟΥΛΟΣ  
 ΔΙΠΛΩΜ. ΠΟΛΙΤΙΚΟΣ ΜΗΧΑΝΙΚΟΣ Ε.Δ.Ε.  
 ΜΕΛΟΣ Τ.Ε.Ε. ΑΡΧΙΤΕΚΤΟΝΩΝ ΠΑΤΡΩΝ  
 Α.Φ.Μ. 045819858 ΔΟΥ ΝΑΥΠΑΚΤΟΥ 9885  
 ΨΑΡΡΟΥ 11 - ΝΑΥΠΑΚΤΟΣ - ΤΗΛ. 26340 27885

Αναστασία Αερίδη  
 βασικός με Α βαθμό