

ΕΜΒΑΔΟΜΕΤΡΙΣΗ ΓΗΠΕΔΟΥ
Με τη βοήθεια των αριθμητικών συντεταγμένων των κορυφών του (ΕΓΣΑ '87)

ΣΗΜΕΙΟ	X	Y	ΜΗΚΟΣ
1	322402.08	4233596.32	5.50
2	322398.18	4233600.21	8.05
3	322392.55	4233605.97	5.95
4	322388.41	4233610.24	7.33
5	322383.32	4233615.52	8.24
6	322377.84	4233621.07	10.07
7	322370.68	4233628.75	10.57
8	322363.33	4233636.35	7.12
9	322358.45	4233641.53	8.04
10	322352.97	4233647.02	7.00
11	322346.84	4233651.04	14.80
12	322335.76	4233660.85	10.80
13	322330.11	4233669.82	12.24
14	322321.99	4233676.98	7.10
15	322317.14	4233684.16	6.38
16	322313.10	4233689.10	55.00
17	322355.22	4233724.47	125.67
18	322450.02	4233641.98	13.49
19	322448.57	4233628.49	20.34
20	322448.88	4233608.17	6.18
21	322448.26	4233602.02	4.50
22	322443.76	4233601.87	9.13
23	322434.86	4233599.82	16.70
24	322418.30	4233602.76	16.39
1	322402.08	4233596.32	

$E = 1/2 \sum (X_i + X_{i+1})(Y_i + Y_{i+1})$
E = 8706.39 μ²

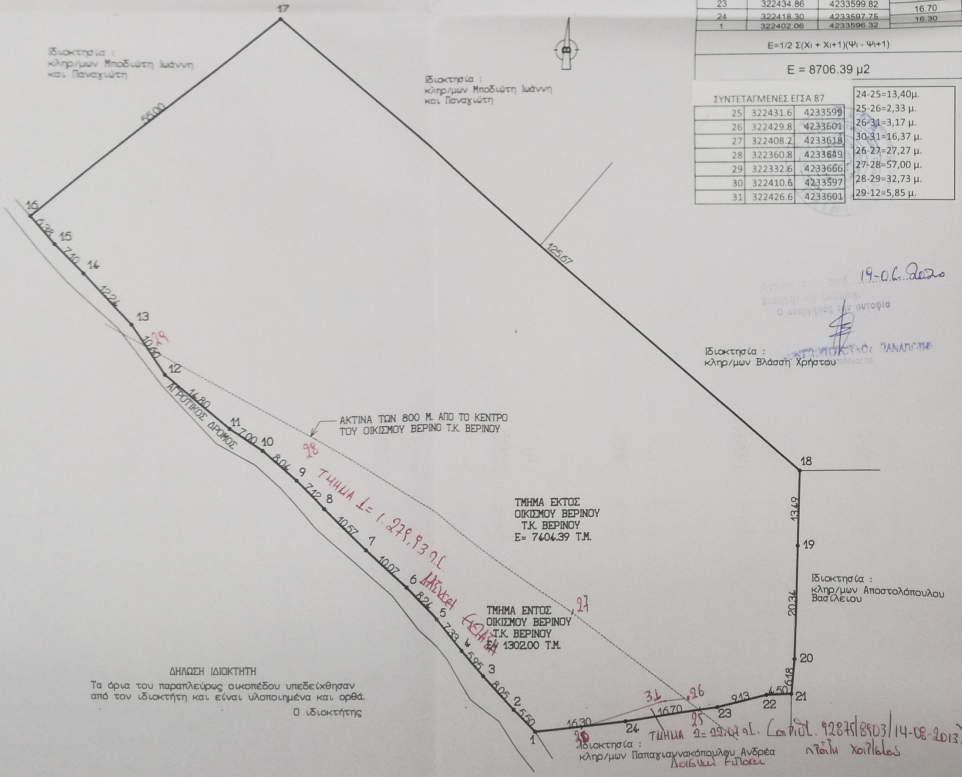

ΤΕΧΝΙΚΟ ΓΡΑΦΕΙΟ
ΑΠΟΣΤΟΛΗΣ Κ. ΑΝΔΡΩΤΣΟΠΟΥΛΟΣ
ΓΙΩΤΑ Γ. ΚΑΛΟΓΕΡΟΠΟΥΛΟΥ
ΠΟΛΙΤΙΚΟΙ ΜΗΧΑΝΙΚΟΙ

ΑΙ ΓΙ Ο
Κλ. Οικονομου και Πετμεζα 4
Τηλ: (26910)-26685

ΠΑ Τ Ρ Α
Κατασκάκη 164 και Φιλαπομένηος
Τηλ: (2610)-273567

εργοδότης : **ΑΠΟΣΤΟΛΟΠΟΥΛΟΣ ΧΡΗΣΤΟΣ**

εργο : **ΤΟΠΟΓΡΑΦΙΚΟ ΔΙΑΓΡΑΜΜΑ**

θεση έργου : **ΑΗΓΙΑΝΝΙΩΤΙΚΟ ΒΟΥΝΟ "ΠΡΟΦΗΤΗΣ ΗΛΙΑΣ" Τ.Κ. ΛΑΚΚΑ Δ.Ε. ΣΥΜΠΟΛΙΤΕΙΑΣ ΔΗΜΟΥ ΑΙΓΙΑΛΕΙΑΣ**

θεμα σχεδίου : **ΤΟΠΟΓΡΑΦΙΚΟ ΔΙΑΓΡΑΜΜΑ**

μελετητής : **ΑΝΔΡΩΤΣΟΠΟΥΛΟΣ ΑΠΟΣΤΟΛΗΣ** Αριθμός σχεδίου

Κλίμ.: 1/500 Χρον. Μελετ.: άρος 2018

σφραγίδα υπηρεσίας

υπογραφή

ΠΡΟΦΗΤΗΣ ΗΛΙΑΣ
ΑΠΟΣΤΟΛΗΣ ΚΑΙ ΑΠΟΣΤΟΛΗΣ ΔΙΠΛ. ΠΟΛΙΤΙΚΩΣ ΜΗΧΑΝΙΚΟΥΣ ΔΗΜΟΚΡΗΤΕΙΟΥ ΠΑΚΙΜΟΥ ΞΡΑΚΗΣ ΑΡΙΘΜΟΣ ΜΗΤΡΩΟΥ Τ.Ε.Ε. ΚΑΤΑ ΚΛ. ΟΙΚΟΝΟΜΟΥ & ΠΕΤΜΕΖΑ 1 - ΑΙΓΙΟ 26910 Π.Φ.8682

ΑΡΧΙΤΕΚΤΟΝΙΚΗ ΔΙΑΤΑΞΗ
19-06-2020
Τηλ. 928418703 / 14-08-2013
ηλεκτ. χαρτί