

ΠΡΟΣΤΑΣΙΑ ΚΑΤΑΤΑΞΗ ΤΕΧΝΙΚΗ ΕΚΔΟΣΗ ΠΑΡΑΡΤΗΜΑΤΑ ΤΩΝ ΚΤΗΜΑΤΩΝ ΠΕΡΙΦΕΡΕΙΑ ΠΑΡΑΛΙΑΝΑ ΑΓΡΙΑΝΟΥ ΤΟΥ ΔΗΜΟΥ ΑΓΡΙΑΝΟΥ ΕΚΤΟΣ ΟΡΓΑΝΟ ΣΧΕΔΙΟΥΛΟΓΗΣ ΕΚΤΟΣ ΔΩΜΗΣ ΚΑΙ ΕΚΤΟΣ Γ.Π.Σ. ΔΗΜΟΥ ΑΓΡΙΑΝΟΥ ΣΕ ΠΕΡΙΟΧΗ ΑΓΡΟΤΙΚΗΣ ΧΡΗΣΗΣ ΕΚΤΟΣ ΠΡΟΒΛΕΠΟΜΕΝΗΣ ΜΕΛΙΟΧΗΤΗΣ ΠΟΛΙΤΕΙΑΣ

ΘΕΣΗ ΙΔΙΟΚΤΗΣΙΑΣ "ΠΑΤΑΛΑ"

ΚΛΙΜΑΚΑ ΣΧΕΔΙΟΥ 1:500

ΜΙΛΩΝΤΙ ΜΗΧΑΝΙΚΗ (Α.Μ.Β.Μ.Π. 2311)

Τ. ΚΑΜΑΡΙΑΣ - ΑΝΤΙΣΤΑΣΙΑΣ 11

Ι. ΙΩΑΝΝΑ ΤΣΑΚΑΝΙΚΑ

Δελτίο του:

- Το σχέδιο και οι υπολογισμοί είναι της Ανεξαρτήτου Μηχανικού Ε.Γ.Σ.Α. 87 με τη διεύθυνση Ε.Π.Σ.Σ.Π. 77 Μ.Σ. και έχουν εκδοθεί σύμφωνα με το άρθρο 135 του Ν. 2201/94, όπως ισχύει.
- Το σχέδιο και οι υπολογισμοί είναι της Ανεξαρτήτου Μηχανικού Ε.Γ.Σ.Α. 87 με τη διεύθυνση Ε.Π.Σ.Σ.Π. 77 Μ.Σ. και έχουν εκδοθεί σύμφωνα με το άρθρο 135 του Ν. 2201/94, όπως ισχύει.
- Η αποτίμηση έγινε με γκαλιτανικό οπθίσκο TOPCON GTS 105N και η εστίαση στο οριζόντιο συντεταγμένων Ε.Γ.Σ.Α. 87 έγινε με τη βοήθεια συστήματος GPS της TRIBLE με χρήση του ελληνοκύβερτου εντοπισμού θέσης "ΝΕΡΕΟΣ".

Ο Μηχανικός

ΕΠΙΣΤΗΤΗ ΜΗΧΑΝΙΚΟΥ (Α.Μ.Β.Μ.Π. 1587)

Δελτίο του:

- Το σχέδιο και οι υπολογισμοί είναι της Ανεξαρτήτου Μηχανικού Ε.Γ.Σ.Α. 87 με τη διεύθυνση Ε.Π.Σ.Σ.Π. 77 Μ.Σ. και έχουν εκδοθεί σύμφωνα με το άρθρο 135 του Ν. 2201/94, όπως ισχύει.
- Το σχέδιο και οι υπολογισμοί είναι της Ανεξαρτήτου Μηχανικού Ε.Γ.Σ.Α. 87 με τη διεύθυνση Ε.Π.Σ.Σ.Π. 77 Μ.Σ. και έχουν εκδοθεί σύμφωνα με το άρθρο 135 του Ν. 2201/94, όπως ισχύει.
- Η αποτίμηση έγινε με γκαλιτανικό οπθίσκο TOPCON GTS 105N και η εστίαση στο οριζόντιο συντεταγμένων Ε.Γ.Σ.Α. 87 έγινε με τη βοήθεια συστήματος GPS της TRIBLE με χρήση του ελληνοκύβερτου εντοπισμού θέσης "ΝΕΡΕΟΣ".

Ο Μηχανικός

ΑΘΑΝΑΣΙΟΣ Γ. ΣΑΚΑΡΕΛΟΣ
ΠΟΛΙΤ. ΜΗΧΑΝΙΚΟΣ Γ. Ε.
 ΑΔΑΡΜ. 24272110 - ΔΟΥ ΑΓΡΙΑΝΟΥ
 ΗΛ.Α. ΗΛΙΟΥ 5 - ΑΓΡΙΑΝΟ

- ΟΡΟΙ ΔΟΜΗΣΗΣ
- Π.Δ. 24 / 7.5.1985 Φ.Ε.Κ. 270.3
- Π.Ε. ΑΠΟΔΟΧΑΡΜΑΝΑΣ
- ΔΗΜΟΣ ΑΓΡΙΑΝΟΥ
- Γ.Κ. ΑΓΡΙΑΝΟ
- ΑΡΤΙΣΤΟΤΕΧΝΙΑ ΚΑΤΑ ΚΑΝΟΝΑ
 - ΑΡΤΙΣΤΟΤΕΧΝΙΑ ΚΑΤΑ ΠΑΡΕΚΚΛΙΣΗ
 - ΣΥΜΠΛΗΡΩΣΗ ΔΟΜΗΣΗΣ
 - ΚΑΛΥΨΗ
 - ΠΡΟΣ ΚΤΙΜΑΤΟΣ
 - ΑΡΧΙΤΕΚΤΟΝΙΚΗ ΟΡΘΟΓΩΝΙΑ
 - ΠΡΟΚΗΛΥΟ
 - ΧΡΗΣΗ Γ.Π.Σ.
 - ΔΡΑΓΩΝΕΤΑ Η ΚΑΤΑΣΚΕΥΗ ΠΙΛΟΤΣ
 - ΕΓΚΡΗΝ ΑΡΧΑΙΟΛΟΓΙΑΣ
 - ΕΓΚΡΗΝ ΔΕΛΤΑΙΟΥΣ
- ΕΜΒΛΩΝ ΠΡΟΣΩΠΟ 4000,00 Μ2 28,00 Μ
- ΑΝΑΛΟΓΑ ΤΗΝ ΧΡΗΣΗ 10%
- 7,00 Μ - ΣΤΕΦΗ 2
- ΠΕΣΩ 1

ΕΛΕΓΧΘΗΚΕ

Ανεξάρτητο Πολίτη

Διευθυντής Ε.Π.Σ.Σ.Π. Βασιλ

ΤΕΧΝΙΚΟ ΓΡΑΦΕΙΟ

ΑΘΑΝΑΣΙΟΥ ΣΑΚΑΡΕΛΟΥ

ΗΛΙΑ ΗΛΙΟΥ 5 - ΑΓΡΙΑΝΟ

ΤΗΛ. 2647044946

ΤΗΛ. 6946265115

ΕΡΓΟΔΟΤΗΣ	ΙΩΑΝΝΑ ΤΣΑΚΑΝΙΚΑ
ΕΡΓΟ	ΕΓΚΑΤΑΣΤΑΣΗ Φ/Β ΣΤΑΘΜΟΥ
ΘΕΣΗ ΕΡΓΟΥ	"ΠΑΤΑΛΑ" ΔΗΜΟΥ ΑΓΡΙΑΝΟΥ
ΘΕΜΑ ΣΧΕΔΙΟΥ	ΤΟΠΟΓΡΑΦΙΚΟ ΔΙΑΓΡΑΜΜΑ
ΚΛΙΜΑΚΑ 1:500	ΑΡ. ΣΧΕΔΙΟΥ Τ1
ΧΡΟΝΟΣ ΜΕΛΕΤΗΣ	ΔΕΚΕΜΒΡΙΟΣ 2019
ΜΕΛΕΤΗΤΗΣ	ΑΘΑΝΑΣΙΟΣ ΣΑΚΑΡΕΛΟΣ

ΥΠΟΓΡΑΦΗ ΜΗΧΑΝΙΚΟΥ

ΑΘΑΝΑΣΙΟΣ ΣΑΚΑΡΕΛΟΣ
 ΠΟΛΙΤ. ΜΗΧΑΝΙΚΟΣ Γ.Ε.
 ΑΔΑΡΜ. 24272110 - ΔΟΥ ΑΓΡΙΑΝΟΥ
 ΗΛ.Α. ΗΛΙΟΥ 5 - ΑΓΡΙΑΝΟ

ΣΦΡΑΓΙΔΑ ΥΠΗΡΕΣΙΑΣ

Ε.Π.Σ.Σ.Π.

9.10.2019

Ανεξάρτητο Πολίτη

Διευθυντής Ε.Π.Σ.Σ.Π. Βασιλ

ΣΥΝΟΜΟΣ ΕΜΒΛΩΝ ΑΓΡΟΤΕΛΕΜΑΤΩΝ 809 Ε=7827,77 Μ2 (Α-Β-Γ-Δ-Ε-Ζ-Η-Θ-Α)

ΑΓΡΟΚΗΤΗΜΑΤΟΣ ΠΑΡΑΛΙΑΝΑ ΑΓΡΙΑΝΟΥ

ΠΑΡΑΡΤΗΡΗΣΗ:

- Ημερομηνία καταγραφής στο κεντρικό σύστημα συντεταγμένων Ε.Γ.Σ.Α. 87
- Οι διαστάσεις και το είδος των υπολογισμών αναλυτικά στο π.κ. συντεταγμένων των κορυφών
- Η αποτίμηση έγινε με γκαλιτανικό οπθίσκο TOPCON GTS 105N και η εστίαση στο οριζόντιο συντεταγμένων Ε.Γ.Σ.Α. 87 έγινε με τη βοήθεια συστήματος GPS της TRIBLE με χρήση του ελληνοκύβερτου εντοπισμού θέσης "ΝΕΡΕΟΣ".

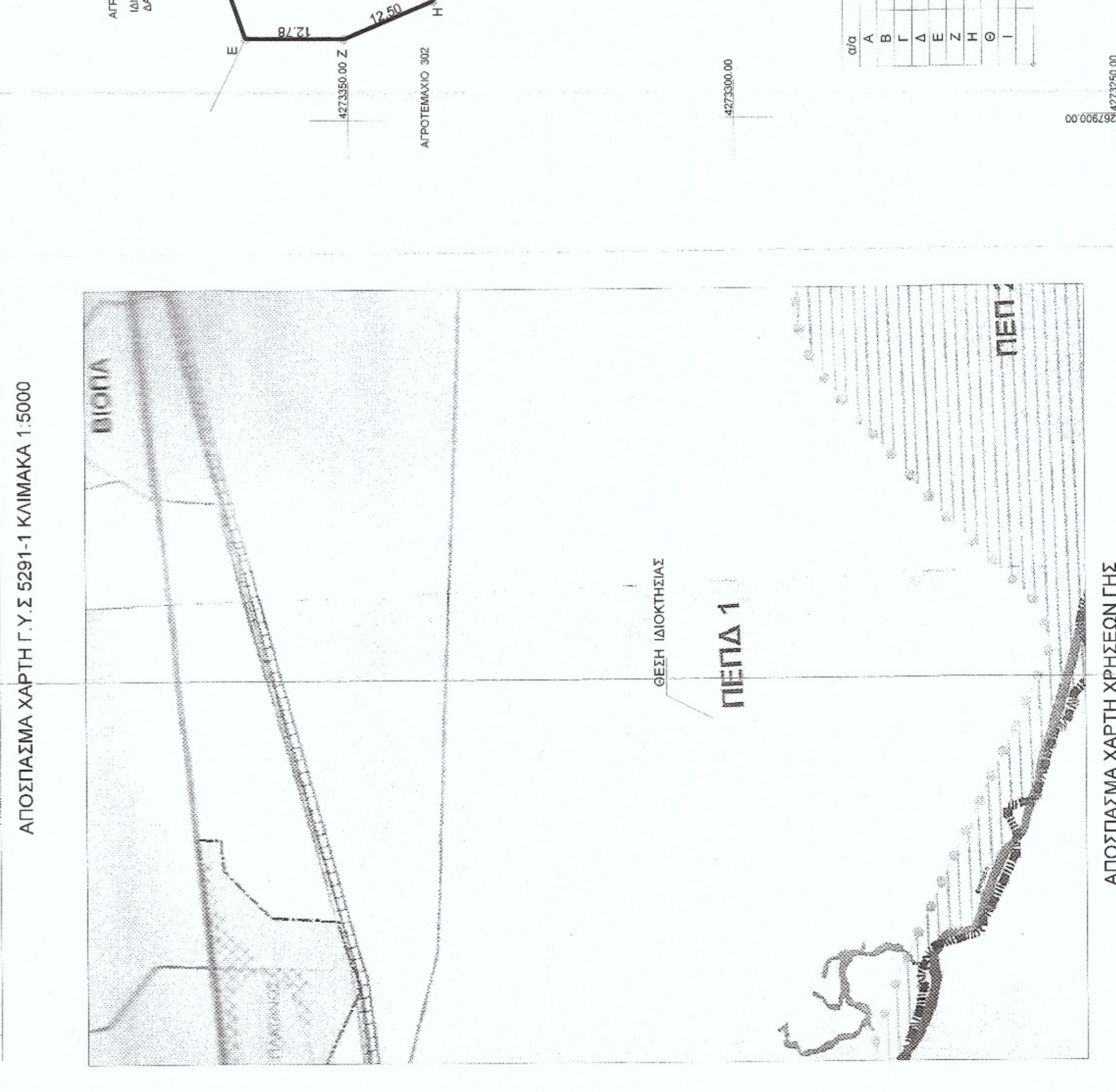
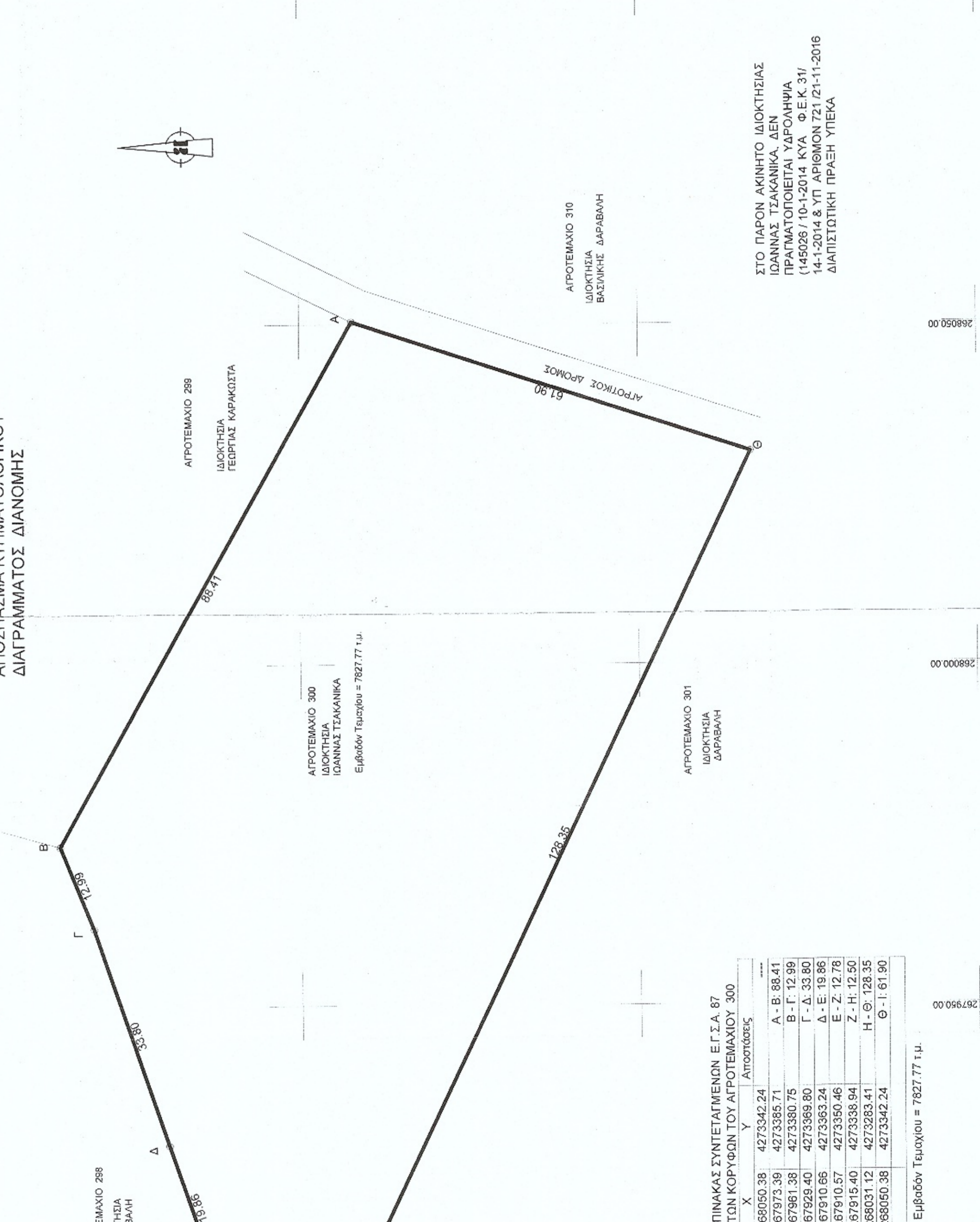

ΠΙΝΑΚΑΣ ΣΥΝΤΕΤΑΓΜΕΝΩΝ Ε.Γ.Σ.Α. 87 ΤΩΝ ΚΟΡΥΦΩΝ ΤΟΥ ΑΓΡΟΤΕΛΕΜΑΤΟΣ 300

Μ/Σ	Υψόμετρο	Α	Β	Γ	Δ	Ε	Ζ	Η	Θ
Α	269050,38	4273342,24	Α-Β 88,41						
Β	267972,39	4273385,71	Β-Γ 12,99						
Γ	267961,38	4273380,75	Γ-Δ 33,90						
Δ	267925,40	4273399,80	Δ-Ε 19,96						
Ε	267910,65	4273393,24	Ε-Ζ 15,09						
Ζ	267910,57	4273350,46	Ζ-Η 23,35						
Η	265031,10	4273283,41	Η-Θ 11,61						
Θ	268050,38	4273342,24	Θ-Α 61,90						

Εμβαδόν Τμήματος = 7827,77 τ.μ.