

Κλίμακα 1:5.000

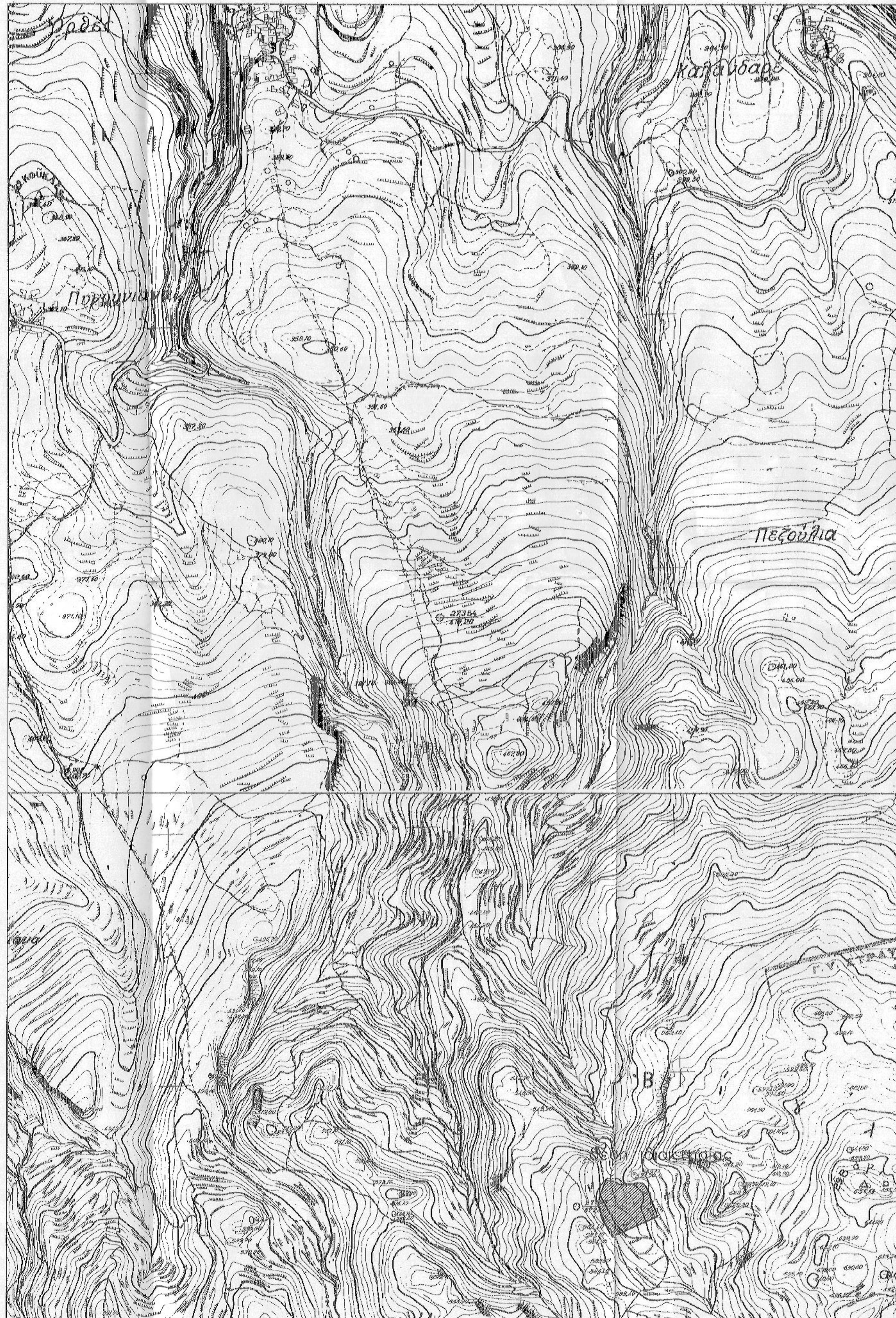

Συντεταγμένες σημείων	X	Y
19	563873.00	3908090.00
20	563876.00	3908088.00
21	563883.00	3908076.00
22	563876.00	3908067.00
23	563880.00	3908056.00
24	563885.00	3908054.00
25	563887.00	3908048.00
26	563898.00	3908037.00
27	563900.00	3908028.00
28	563908.00	3908024.00
29	563911.61	3908018.59

ΕΜΒΑΔΟΣΜΕΤΡΗΣΗ ΓΗΠΕΔΟΥ
Με τη βοήθεια των ορθογωνικών συντεταγμένων των κορυφών του

ΣΗΜΕΙΟ	X	Y	ΜΗΚΟΣ
1	563878.87	3908121.42	9.89
2	563875.81	3908112.22	18.88
3	563898.99	3908099.53	12.88
4	563889.20	3908084.09	12.89
5	563884.90	3908071.98	14.71
6	563888.03	3908057.38	23.06
7	563876.24	3908039.07	33.18
8	563891.89	3908028.87	89.60
9	563892.57	3908050.18	16.62
10	563876.31	3908085.87	29.95
11	563889.60	3908085.08	19.83
12	563882.93	3908103.82	15.84
13	563903.88	3908119.12	18.24
14	563942.88	3908117.95	11.60
15	563928.98	3908133.21	11.60
16	563915.17	3908112.97	9.61
17	563906.78	3908134.89	11.31
18	563895.92	3908119.22	17.13
19	563878.87	3908121.42	

$E = 1/2 \sum (X_i + X_{i+1})(Y_i - Y_{i+1})$
 $E = 8897.87 \mu 2$

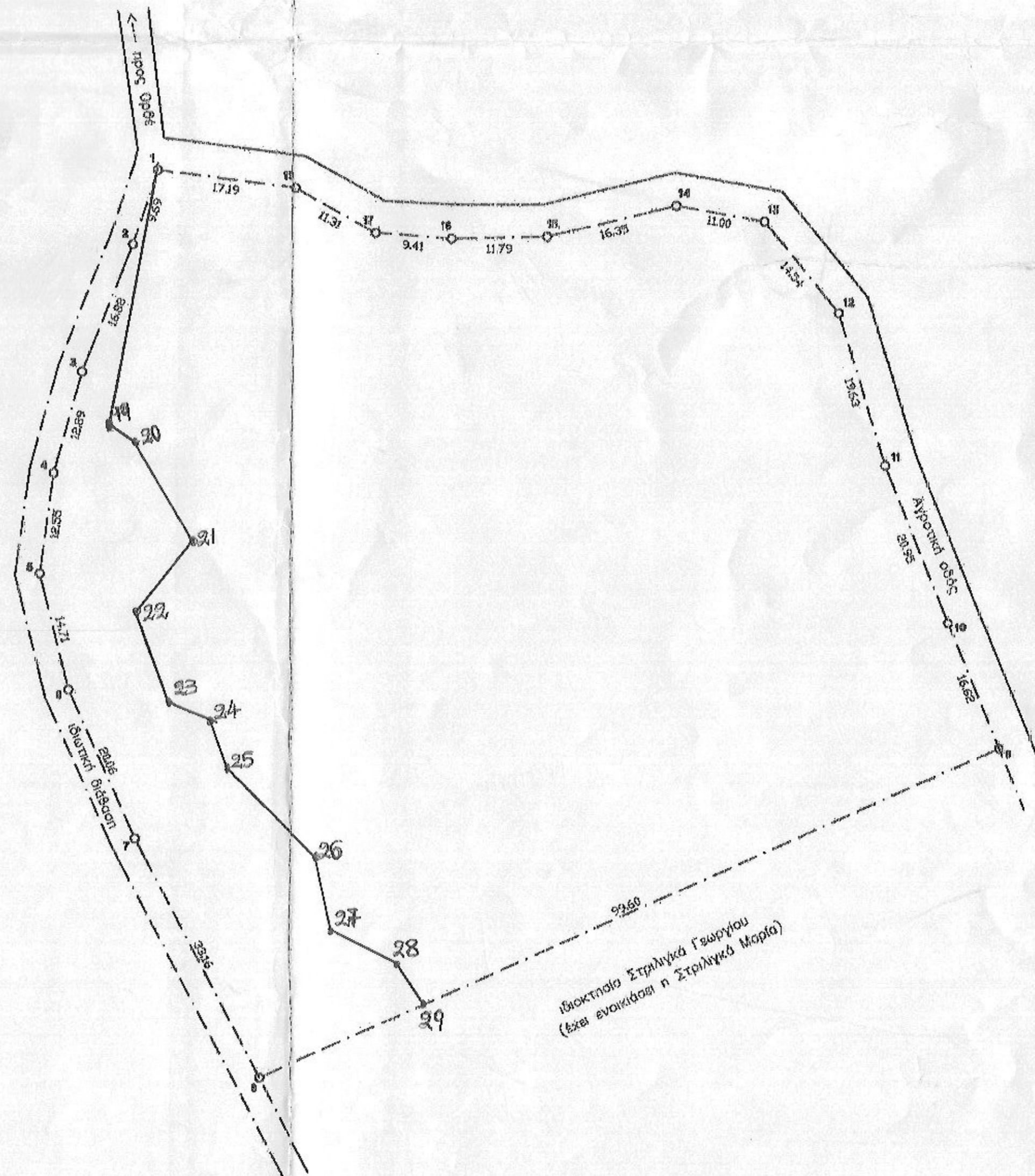

- ΥΠΟΜΝΗΜΑ**
- Το υπό στίχαινα 1-2-3-4-5-6-7-8-9-10-11-12-13-14-15-16-17-18-19 αγροτεμάχιο ιδιοκτησίας Στυλιγκά Γεωργίου βρίσκεται στην θέση "Άγιος Νικόλαος" εκτός ορίων οικισμού Ορθό δήμου Ν.Α.Α. και είναι κατά κανόνα άραιο & οικοδομήσιμο. Το παραπάνω έξι οικοίκοι η Στυλιγκά Ευφροσύνη του Γεωργίου.
 - Εμβαδόν ακίνητου
 $E = 8897,87 \mu 2$
 - Οροι Δόμησης
Π.Δ. 24-5-85 (ΦΕΚ 270Δ 31-5-85)
Ν.3212/2003 (ΦΕΚ 308Α 31-12-03)
-αρτίατητα 4000 τ.μ.
-συντ. δόμησης 0,20
-συντ. κάλυψης 0,10
-μεγ. ύψος 7,50μ. + 1,50μ για στέγη και 4,00μ για ισόγεια κτίσματα
-όροφοι 2
-πλάγιες αποστάσεις 15,00μ
-πρόσβαση σε κοινόχρηστο χώρο 25μ.
 - Το πύρον τοπογραφικό διάγραμμα συντάχθηκε σύμφωνα με τις διατάξεις του Ν.651/77 αρ.5
 - Από το ακίνητο δεν διέρχονται πυλώνες υψηλής τάσης.
 - Τα όρια υποδεικνύονται από τον ιδιοκτήτη.
 - Το έμβαδόν υπολογίστηκε με τον τύπο του Gauss.
 - Το σύστημα συντεταγμένων είναι το ΕΓΣΑ '87.

ΣΧΕΔΙΟ ΑΡΧΕΙΟΥ

Τεχνικό Γραφείο
Γιάννης Χ. Κωστάκης
Διπλ. Πολιτικός Μηχανικός Α.Π.Θ.
Ειρήνη Ελ. Κατσούγκρη
MSc Ασολόγος

Ο ΕΠΕΡΙΣΤΑΣ ΤΗΝ ΑΥΤΟΝΙΑ

Βάρδα Καλλέργη 4 Ρέθυμνο Τηλ. 2831021028
Πέραμα Δήμου Γεροποτάμου Τηλ. 2834023420

Εργοδότης : ΣΤΥΛΙΓΚΑ ΕΥΦΡΟΣΥΝΗ ΤΟΥ ΓΕΩΡΓΙΟΥ
Εργο : ΚΤΗΝΟΤΡΟΦΙΚΗ ΜΟΝΑΔΑ (ελευθέρας εκτροφής)
Θέση έργου : ΕΚΤΟΣ ΟΙΚΙΣΜΟΥ ΟΡΘΕ ΔΗΜΟΥ ΜΥΛΟΠΟΤΑΜΩΝ Θέση "ΑΓΙΟΣ ΝΙΚΟΛΑΟΣ"
Μελετητής : ΓΙΑΝΝΗΣ Χ. ΚΩΣΤΑΚΗΣ

Θέμα Σχεδίου : ΤΟΠΟΓΡΑΦΙΚΟ ΔΙΑΓΡΑΜΜΑ
Κλίμακα : 1 : 500
Αρ. Σχεδίου : 1
Χρόνος Μελέτης : ΜΑΪΟΣ 2012

Προσηφηνήθηκε στο έργο μου
Ρέθυμνο 15-11-2014
Η Διπλ. Επιστ. Ρεθυμνίου

ΓΙΑΝΝΗΣ Χ. ΚΩΣΤΑΚΗΣ
ΔΙΠΛ. ΠΟΛΙΤΙΚΟΣ ΜΗΧΑΝΙΚΟΣ
ΑΡΧΙΤΕΚΤΟΝΟΣ
ΑΔΕΛΦΟΤΗΤΟΣ ΜΕΛΟΣ ΕΤΕΜΕ
ΑΔΕΛΦΟΤΗΤΟΣ ΜΕΛΟΣ ΕΤΕΜΕ

ΚΑΡΙΚΑΛΙΑ ΚΑΡΠΟΥΛΑΚΗ
ΑΡ. ΔΑΣΟΛΟΓΟΣ