

ΑΠΟΣΠΑΣΜΑ Φ.Χ.Γ.Υ.Σ. 6319/1 (ΚΩΠΑΙΔΑ)
ΚΛΙΜΑΚΑ 1:5000

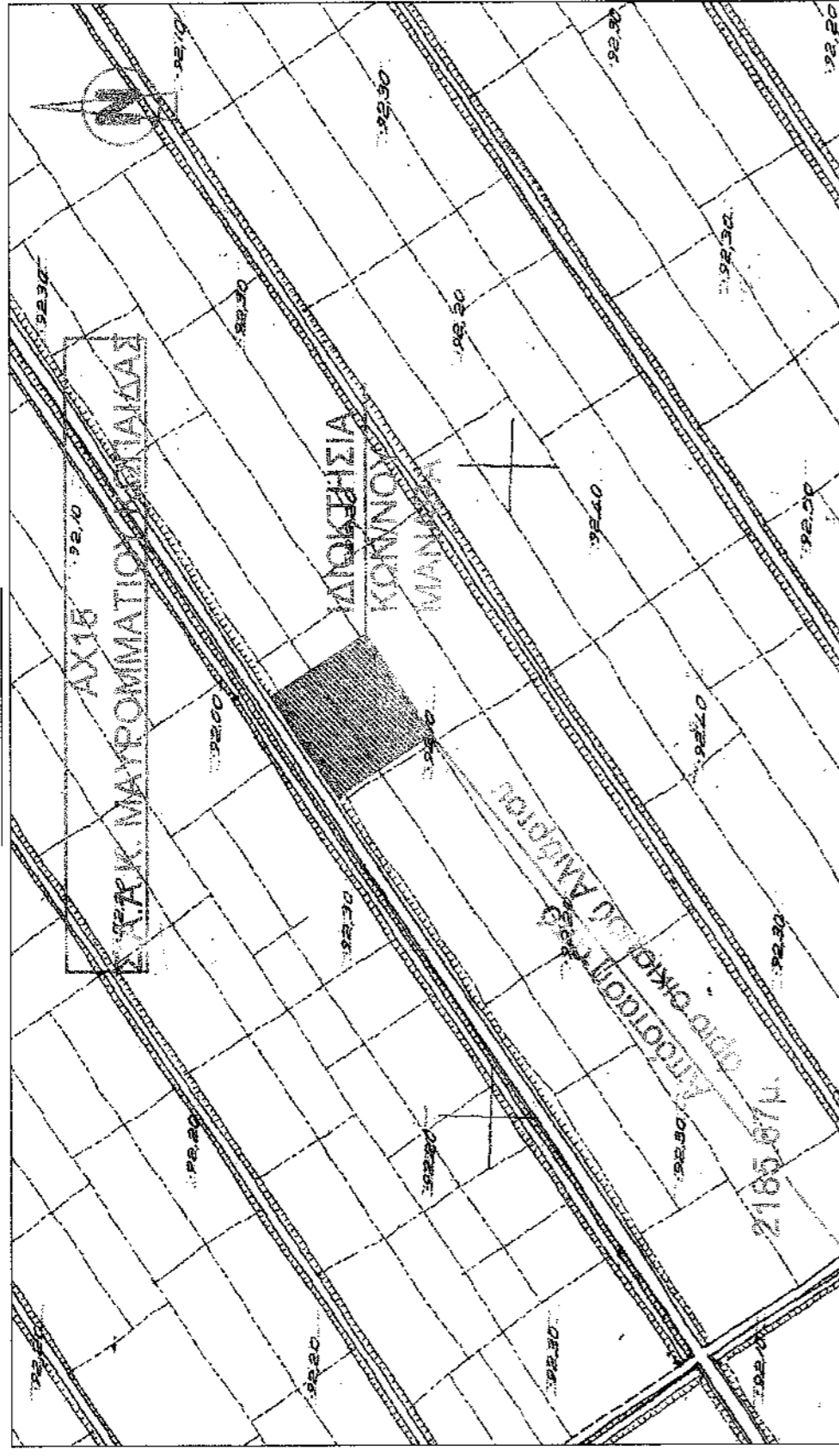

ΑΠΟΣΠΑΣΜΑ Φ.Χ.Γ.Υ.Σ. (ΚΩΠΑΙΔΑ)
ΚΛΙΜΑΚΑ 1:50000

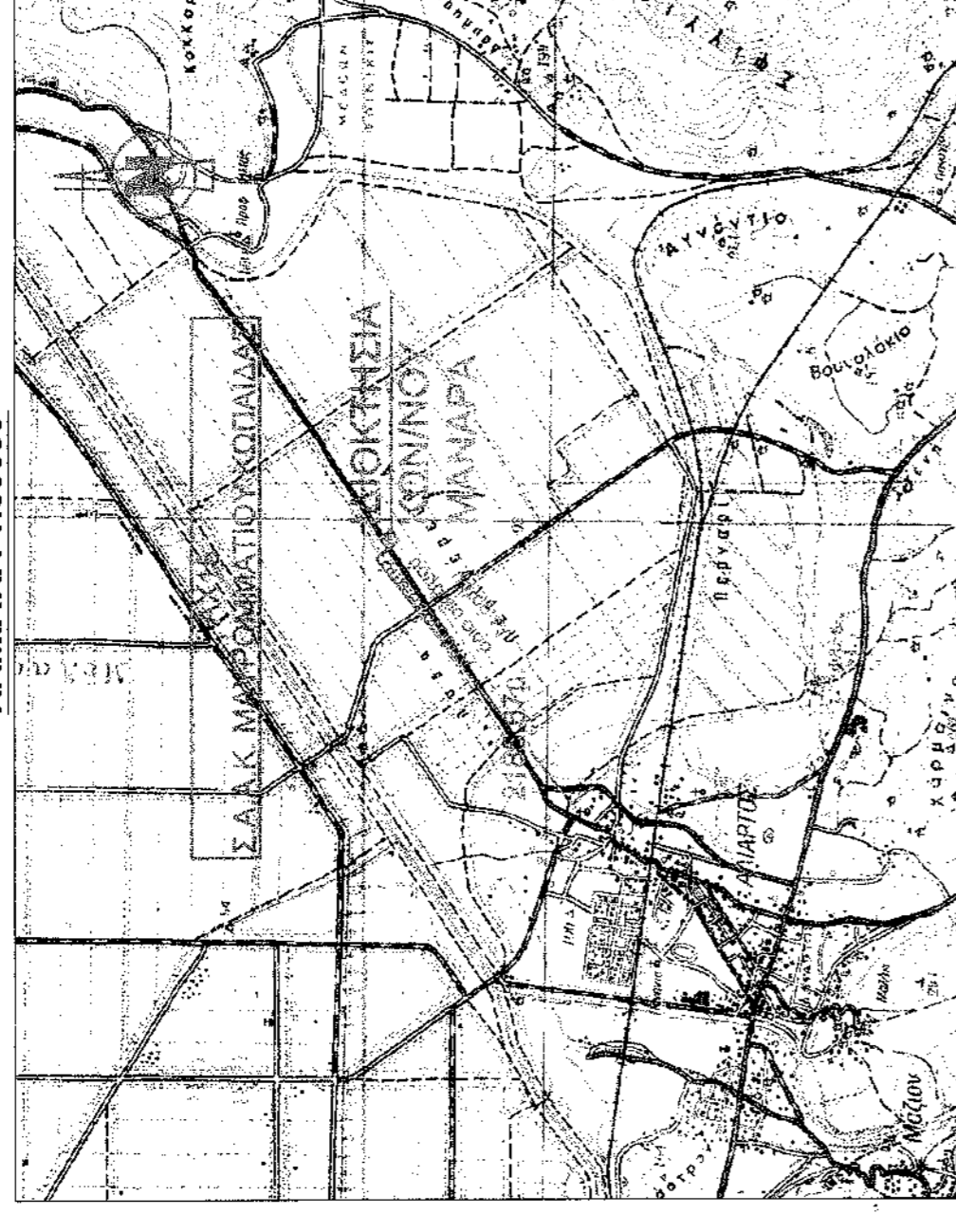

ΠΙΝΑΚΑΣ ΣΥΝΤΕΤΑΓΜΕΝΩΝ ΚΟΡΥΦΩΝ
Ε.Γ.Σ.Α. '87

α/α	X (m)	Y (m)
A	424630.88	4249885.92
B	424677.74	4249814.66
Γ	424601.22	4249764.33
Δ	424554.36	4249835.56

ΟΡΟΙ ΚΑΙ ΠΕΡΙΟΡΙΣΜΟΙ ΔΟΜΗΣΗΣ

ΔΙΓΜΑ ΡΥΘΜΟΤΟΜΙΑΣ: Π.Δ. 24-5-85, ΦΕΚ 270Δ 31-05-1985 & Ν 3212/03
ΦΕΚ 308/31-12-03
ΑΡΤΙΟΤΗΤΑ: 4000,00μ²
ΣΥΝΤΕΛΕΣΤΗΣ ΚΑΛΥΨΗΣ: 10% (24-04-77,ΦΕΚ 133Δ)
ΣΥΝΤΕΛΕΣΤΗΣ ΔΟΜΗΣΗΣ: 0,20
ΣΥΝΤΕΛΕΣΤΗΣ ΟΙΚΟΥ: 4,5*0,20=0,9
ΜΕΓΙΣΤΟ ΥΨΟΣ: 7,50μ. + 1,20μ. στέγη
ΟΡΟΦΟΙ: 2
Αποστάσεις κτηρίων από τα όρια του οικοπέδου Δ_{min} = 15,00μ.

ΕΜΒΑΔΟΝ ΙΔΙΟΚΤΗΣΙΑΣ

*Οι συνήθεις των σημείων υπολογίστηκαν στο σφαιρικό σύστημα ΕΓΣΑ '87 (Οι μετρήσεις έγιναν με GPS διπλής συχνότητας - μέθοδος διαφορικής ερχικής).

Ο υπολογισμός του εμβαδού έγινε με την μέθοδο των ορθογώνιων συντεταγμένων:

$$E = 1/2 \cdot \sum_{i=1}^n (Y_i \cdot X_{i+1} - Y_{i+1} \cdot X_i) = 7.811,00 \mu^2$$

Εμβαδόν Ιδιοκτησίας (Α-Β-Γ-Δ-Α) = 7.811,00μ²

ΔΗΛΩΣΗ Ν. 651/1977

Δηλώνω υπεύθυνα ότι το υπό στοιχεία (Α-Β-Γ-Δ-Α) γήπεδο, με αριθμό κληροτεμάχιο 505 που βρίσκεται εκτός σχεδίου πόλεως, στην θέση 'ΑΧ15' της Σ.Α.Α.Κ. Μαυρομμάτου Κοπαίδας του Δήμου Αλιάρτου-Θεσπιάων έχει εμβαδόν 7.811,00μ², είναι σύμφωνα με τις ισχύουσες πολεοδομικές διατάξεις, άρτιο και οικοδομήσιμο κατά κανόνα.

Μοναδικός αριθμός ακινήτου:

Βάσει του ΦΕΚ Α' 167/03-11-2017 τμήμα Δ, δηλώνω ότι όλα τα δικαιολογητικά στοιχεία και σχέδια βρίσκονται στη διαθεσή μου και θα υποβληθούν ηλεκτρονικά εντός της προβλεπόμενης προθεσμίας, βάσει του ν. 4495/2017.

Τα όρια του δείχθηκαν από τον ιδιοκτήτη κι είναι υλοποιημένα ορθά.

Ο Ιδιοκτήτης

Ο/Η Μηχανικός

**ΤΕΧΝΙΚΟ ΓΡΑΦΕΙΟ
ΜΕΛΕΤΩΝ & ΚΑΤΑΣΚΕΥΩΝ**

**ΓΙΑΝΝΗΣ Γ. ΚΥΡΙΚΟΣ Αρχιτέκτων Μηχ/κός
ΧΡΗΣΤΙΑΝΑ Θ. ΜΑΝΙΑΤΟΠΟΥΛΟΥ Πολιτικός Μηχ/κός**

Μεταφορικός 3 τ.κ. 32200 Θέρση - τηλ. 22620 28952, fax 22620 23215

ΕΡΓΟΔΟΤΗΣ :

ΚΩΝΣΤΑΝΤΙΝΟΣ ΜΑΝΑΡΑΣ

ΕΡΓΟ :

ΑΠΟΤΥΠΩΣΗ ΙΔΙΟΚΤΗΣΙΑΣ

ΘΕΣΗ :

"ΑΧ15" - κληροτεμάχιο 505
Σ.Α.Α.Κ. ΜΑΥΡΟΜΜΑΤΙΟΥ ΚΩΠΑΙΔΑΣ
ΔΗΜΟΥ ΑΛΙΑΡΤΟΥ - ΘΕΣΠΙΩΝ

ΘΕΜΑ ΣΧΕΔΙΟΥ

ΑΡΙΘΜΟΣ ΣΧΕΔΙΟΥ

ΤΟΠΟΓΡΑΦΙΚΟ ΔΙΑΓΡΑΜΜΑ

ΤΔ

ΚΛΙΜΑΚΑ: 1:500

ΑΠΡΙΛΙΟΣ 2020

ΥΠΟΓΡΑΦΗ - ΣΦΡΑΓΙΔΑ ΜΗΧΑΝΙΚΟΥ

ΘΕΣΗΡΣΗ

ΓΙΑΝΝΗΣ Γ. ΚΥΡΙΚΟΣ
ΔΙΠΛΩΜ. ΑΡΧΙΤΕΚΤΟΝ. ΜΗΧΑΝΙΚΟΣ
ΜΕΛΟΣ Τ.Ε.Ε. ΑΡΙΘΜΟΣ ΜΗΤΡΩΟΥ 53939
ΜΕΤΑΜΟΡΦΩΣΗ 3-1-Κ. 322-00 ΘΗΒΑ
ΤΗΛ. 22620 28952 - FAX 22620 23215
ΚΙΝ. 6979 005470 - Δ.Ο.Υ. ΘΗΒΩΝ
Α.Φ.Μ. 044210977

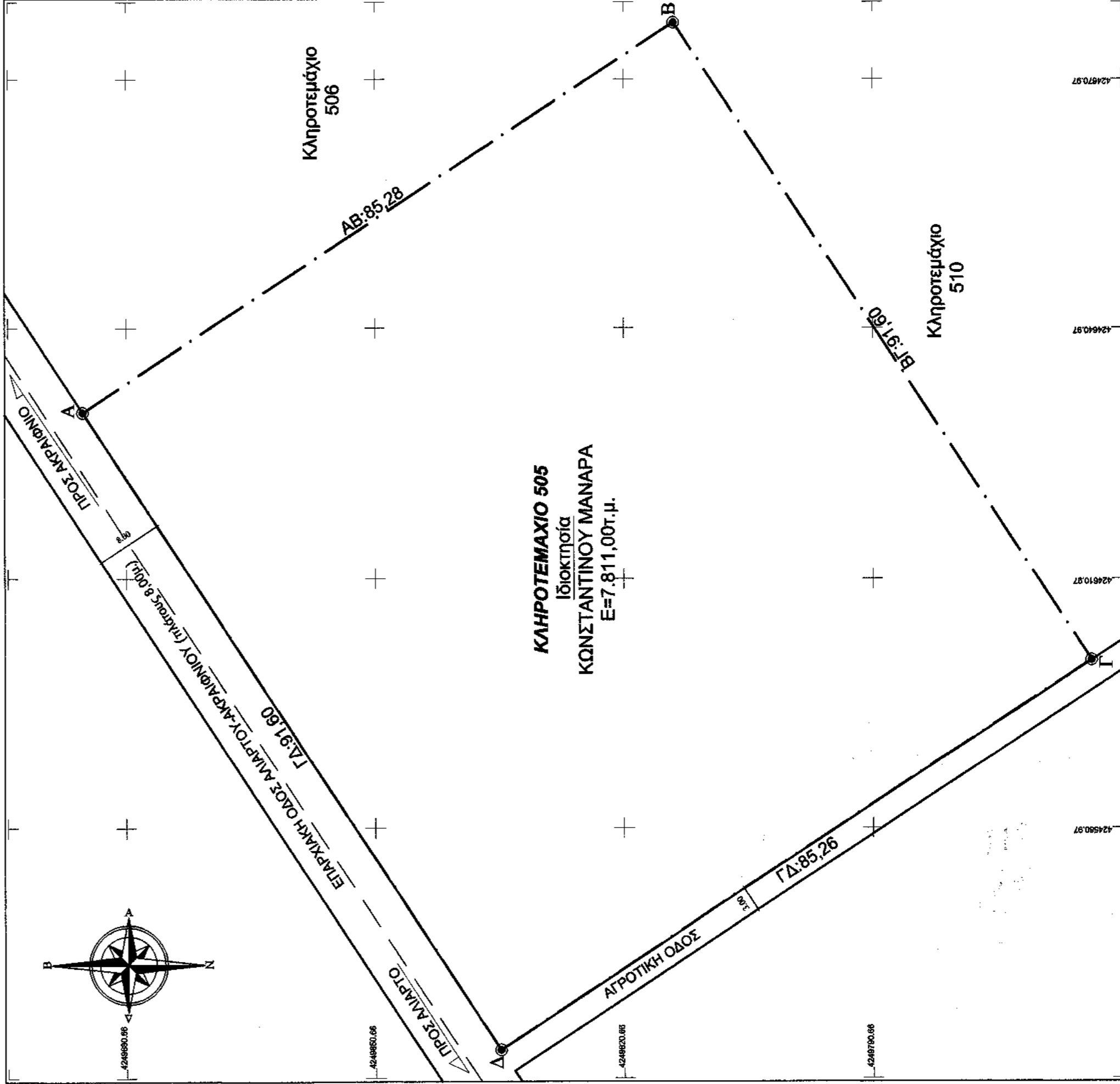
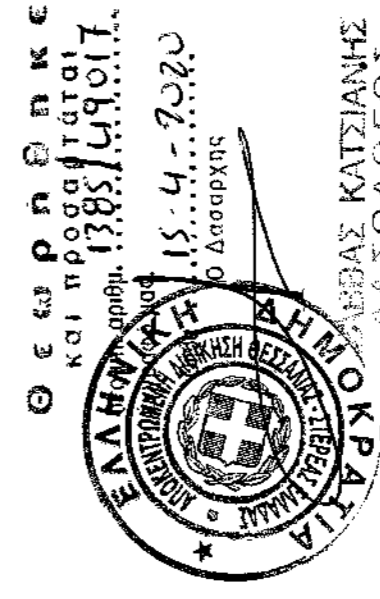

ΚΛΗΡΟΤΕΜΑΧΙΟ 505
Ιδιοκτήσια
ΚΩΝΣΤΑΝΤΙΝΟΥ ΜΑΝΑΡΑ
E=7.811,00τ.μ.