

**ΥΠΟΜΝΗΜΑ ΣΥΜΒΟΛΩΝ**

Α	Κορυφή ομοκείμενη
Α-Β=25.00 Β	Απόσταση
—	Ανοδομημένο όριο
- - -	Αγοραίο σύνορο
⊗	Φυτικό πικετό
⊕	Μεγιστο ύψος

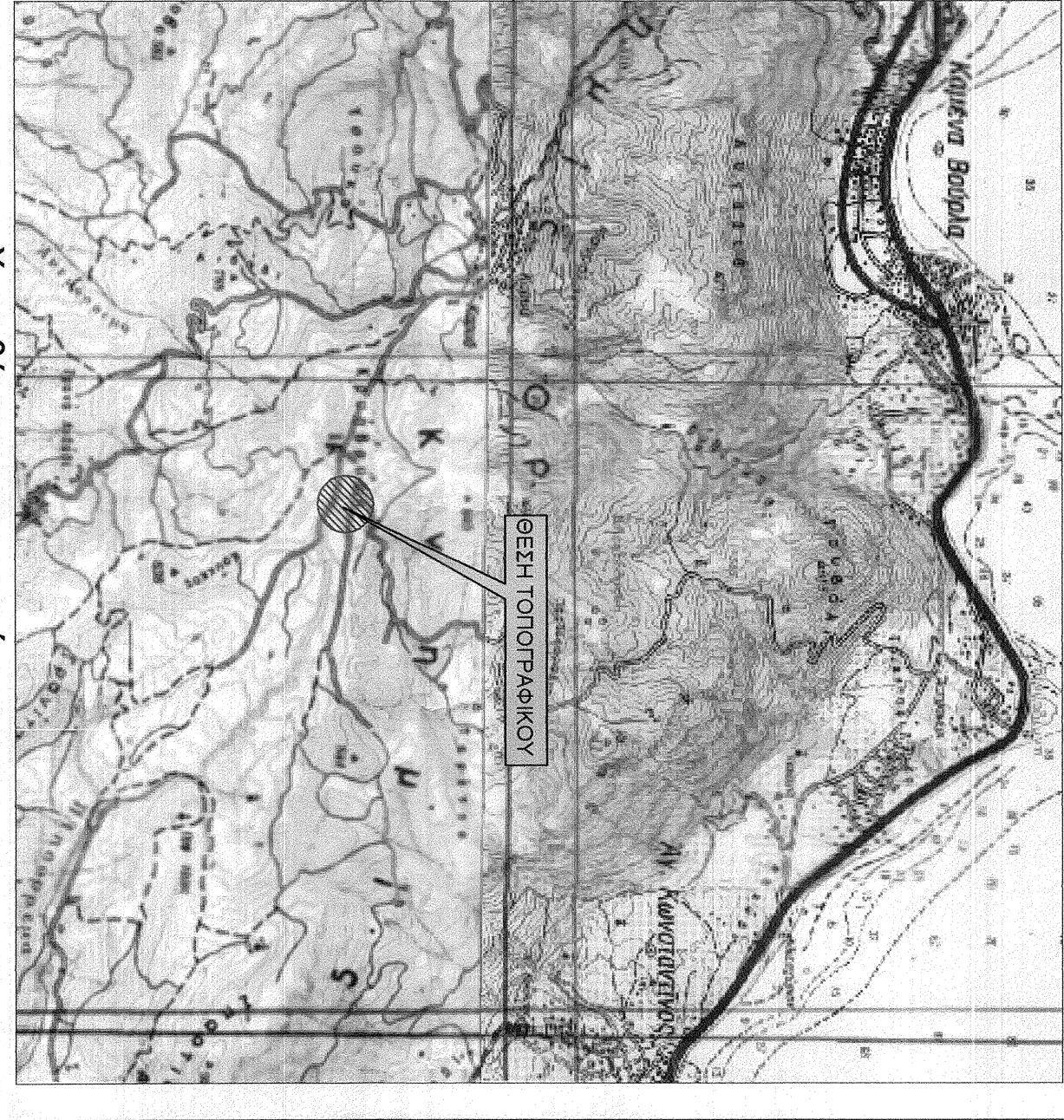

**ΕΛΛΗΝΙΚΗ ΔΗΜΟΚΡΑΤΙΑ**  
**ΥΠΟΥΡΓΕΙΟ ΠΕΡΙΒΑΛΛΟΝΤΟΣ, ΧΩΡΟΤΑΞΙΑΣ ΚΑΙ ΚΑΤΑΣΤΡΟΦΩΝ**  
**ΕΥΑΓΓΕΛΙΑ Ξ ΚΡΟΜΙΑ**  
**ΑΡΧΙΤΕΚΤΟΝΙΚΟΣ**

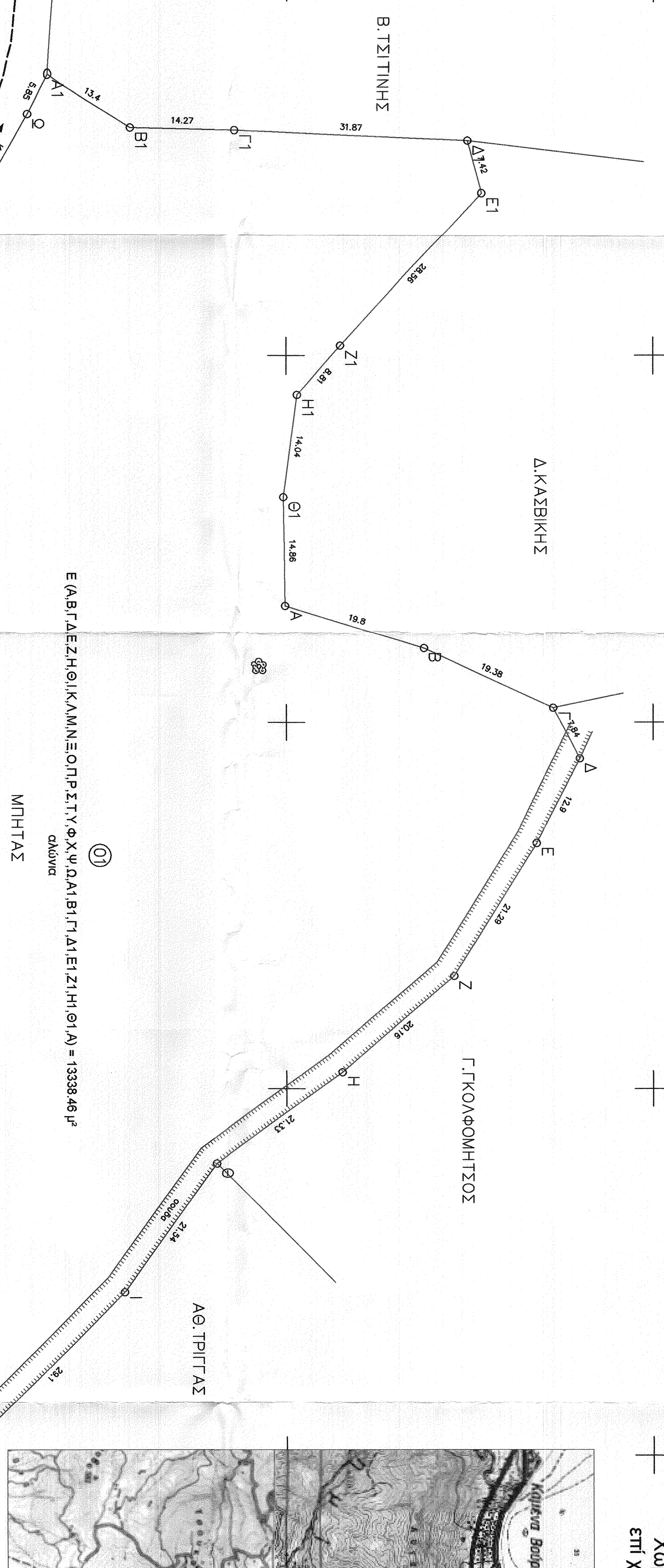
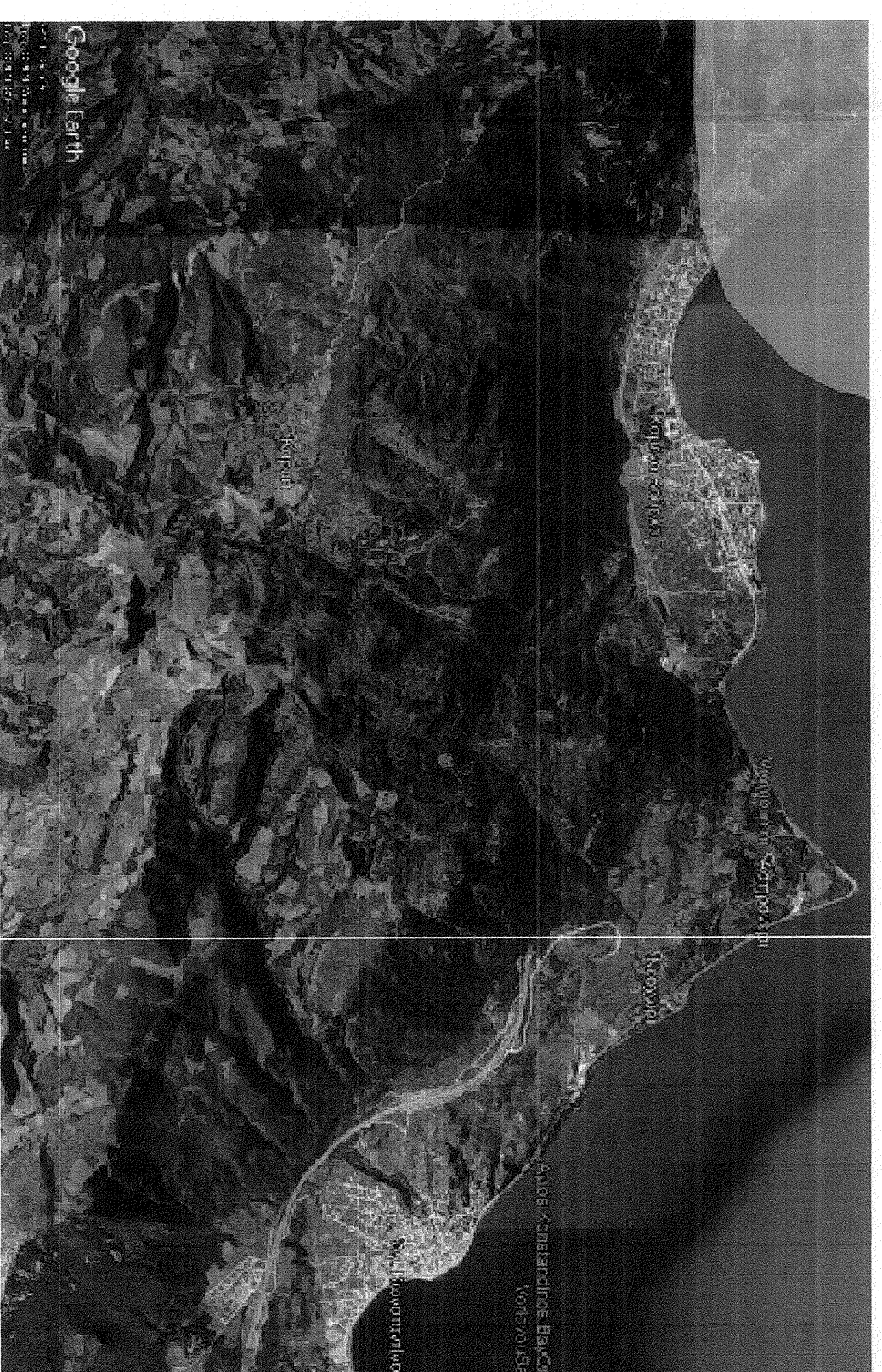
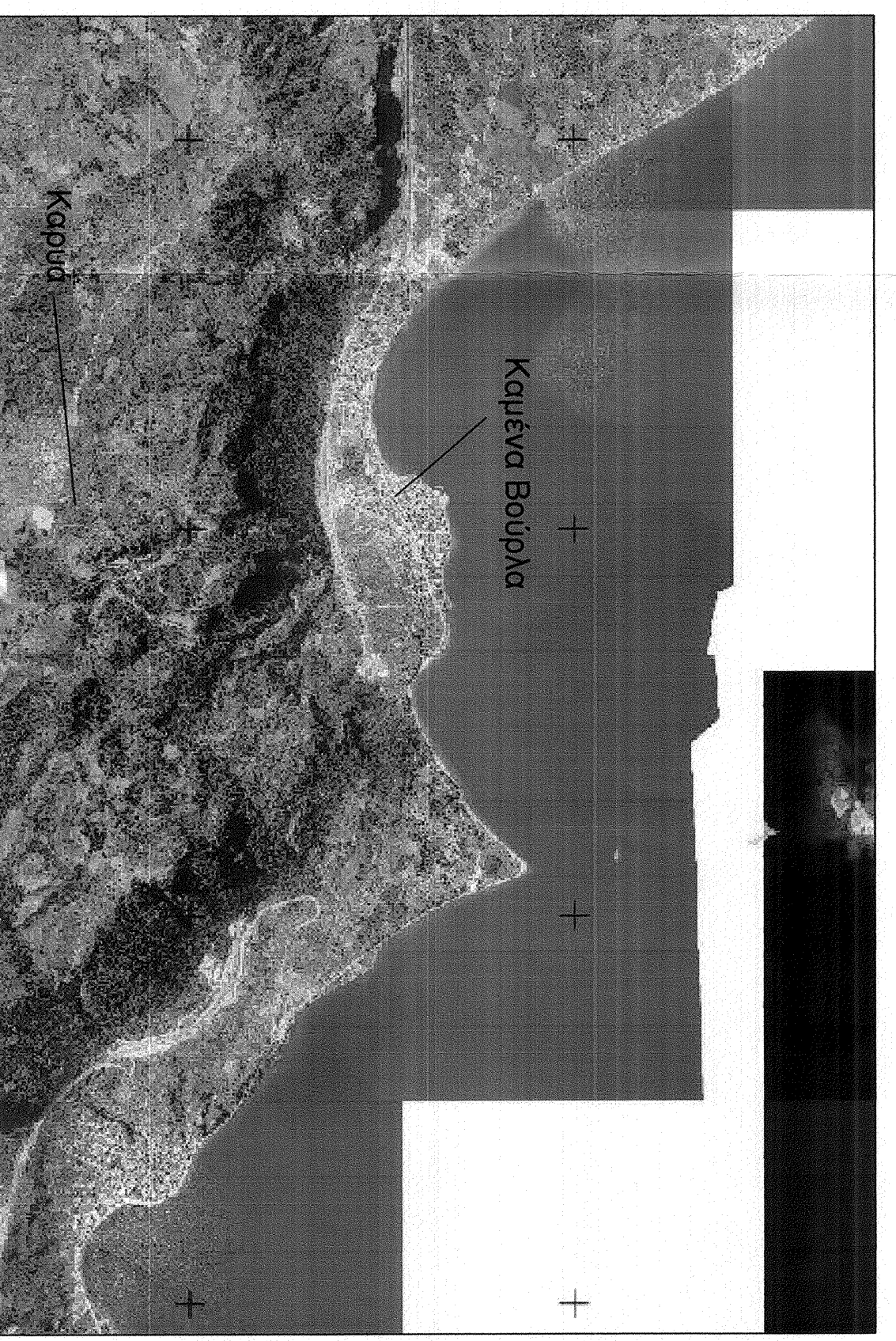

Καθ. κωδ.: 01 Ε = 13338,46 μ²

Σημεία	X	Y	Μεσογέ
A	396084	428229,89	19,8
B	396089,89	428268,8	19,38
F	396098	428286,39	7,84
D	396104,94	428290,03	12,9
E	396116,42	428294,13	21,29
Z	396134,48	42827,85	20,16
H	396151,4	42827,8	20,16
Θ	396160,26	42827,4	21,54
I	396177,75	42827,81	29,1
K	396198,28	428207,2	10,42
V	396191,8	428199,04	32,97
M	396189,7	428196,14	37,03
N	396192,11	42819,18	10,26
Π	396172,64	42814,76	18,6
Ρ	396164	42810,07	10,62
Ν	396156,03	428168,09	24,41
Τ	396134,58	428179,74	13,59
Υ	396121,96	428184,79	25,89
Φ	396098,73	428190,65	29,07
Χ	396095,91	428184,6	16,25
Ψ	396093,91	428184,6	16,25
Ω	396093,91	428203,73	5,82
Α	396015,82	428214,67	5,85
Β	396011,6	428217,3	13,4
Γ	396019,04	42822,94	31,87
Δ	396029,47	42822,77	2,42
Ε	396045,68	428227,37	8,8
Ζ	396055,23	428221,51	14,04
Θ	396069,14	428229,63	14,86

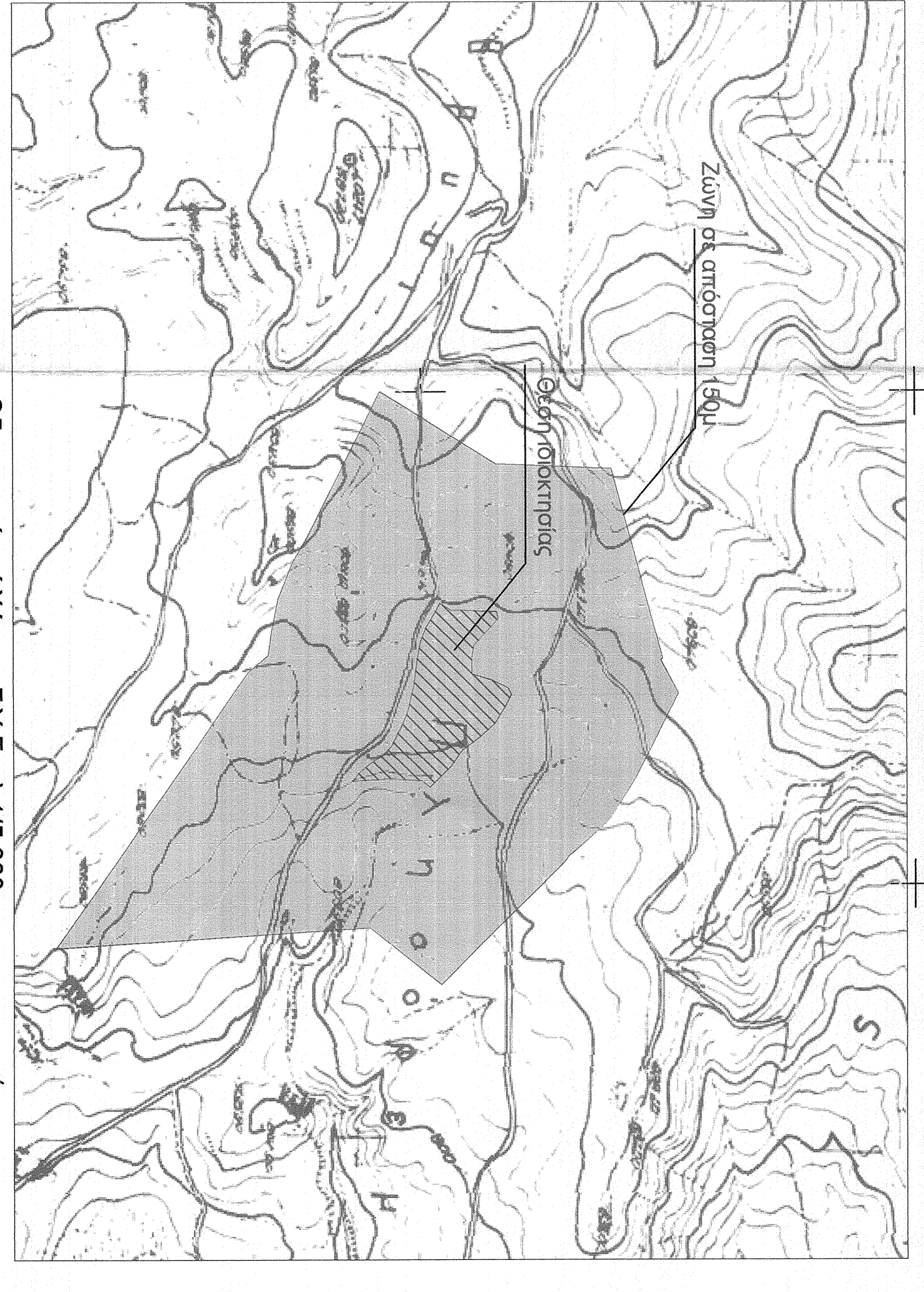

**Καρλομάκης Αθανάσιος Πολιτικός Μηχανικός**

**ΤΟΠΟΓΡΑΦΙΚΟ ΔΙΑΓΡΑΜΜΑ**  
 (Υφιστάμενη κατάσταση - ενοποιημός ορίων)

**ΕΠΙΧΡΗΣΤΗΣ: ΜΗΤΙΑΣ ΝΙΚΟΛΑΟΣ**

**Νομός:** Φθιώτιδος  
**Δήμος:** Καμένων Βούρλων  
**Θέση:** ευρύτερη περιοχή του Δ. Καρούς  
**Τοπωνύμιο:** "Οικόμιν"

**ΚΛΙΜΑΚΑ 1:500**

**ΗΜΕΡΟΜΗΝΙΑ**  
 Νοέμβριος 2019

**ΣΥΣΤΗΜΑ ΑΝΑΦΟΡΑΣ**  
 ΕΤΣΑ 87

**ΑΡ. ΣΧΕΔΙΟΥ**  
 1

**ΣΥΝΤΑΞΗ**

**ΑΘΑΝΑΣΙΟΣ Α. ΚΑΡΑΜΑΝΩΝΗΣ**  
 ΔΙΠΛΩΜΑΤΟΥΧΟΣ ΠΟΛΙΤΙΚΟΣ ΜΗΧΑΝΙΚΟΣ  
 ΠΟΛΥΤΕΧΝΕΙΟΝ ΣΚΟΠΗΣ ΠΑΝΙΠΙΟΥ ΠΛΑΤΩΝ  
 Α.Μ. 8889  
 ΠΡΟΤΥΠΟΝ ΚΑΤ. 0812/1177 ΔΟΧ. ΑΔΑΦΕΣ  
 ΕΠΙΜΟ. 7 ΚΑΤ. ΣΧΕΔΙΑΣΤ. 22345 81000

**ΥΠΟΜΝΗΜΑ**

- To σχέδιο του αγροεξοχίου υπολογίστηκε με τη μέθοδο των συντεταγμένων.
- Η μέτρηση και η εξέταση έγινε με χρήση γεωδαιτικού οριζήσιου GPS με χρήση του Ελληνικού Σύστηματος Ευρωπαϊκού - HEPOS και διαμορφώθηκαν με το δίκτυο οδομηνια αναφοράς της εταιρείας CIVILSHOP
- Τα όρια υποδείχθηκαν από τον ιδιοκτήτη.
- Δεν έγινε έλεγχος τίτλων από το μητρώο.
- Το σχέδιο συντεταγμένων είναι με ΕΤΣΑ 87

**ΕΛΛΗΝΙΚΟ ΤΕΛΕΜΑΤΟΣ ΣΥΣΤΗΜΑ ΑΝΑΦΟΡΑΣ (ΕΤΣΑ 87)**  
 ΕΛΛΗΝΙΚΟ ΤΕΛΕΜΑΤΟΣ ΣΥΣΤΗΜΑ ΑΝΑΦΟΡΑΣ (ΕΤΣΑ 87) (Ε-87) (ΕΤΣΑ 87)  
 Κεντρικός Μεταρρύθμισης Νο. 24 00' 00" με Κα = 0,999800  
 Τοπική Κεντρική Μεταρρύθμιση - 2500  
 Τοπικός Πλάτος Αναφοράς - 0 00 00"

**ΔΗΛΩΣΗ ΔΙΑΚΡΙΣΤΗ Ν.4299/2011**  
 Ο κεραιό υποσύστημα είναι ιδιοκτησίας Μητρώου 8777/84 της διοικήσεως (1) στη θέση "Οικόμιν" του αγροεξοχίου στο παρόν τοπογραφικό διάγραμμα δηλώνω υπεύθυνα ότι το σχεδιασμένο στο σχέδιο διάγραμμα ορίων είναι ακριβές και αντιστοιχεί με το όριο της διοικήσεως και τη διακρίση/ορίων και υποδείξει μου.

**Ο.Η. Ιδιοκτήτης**  
 Ν. Νικολάου

**ΔΗΛΩΣΗ Ν. 651/17**  
 Ο κεραιό υποσύστημα είναι μηχανικός δηλώσω υπεύθυνα ότι το σχεδιασμένο στο σχέδιο ορίων είναι ακριβές και αντιστοιχεί με το όριο της διοικήσεως και τη διακρίση/ορίων και υποδείξει μου.

**Ο Μηχανικός**  
 Κ. Μουρατίδης

**ΔΗΛΩΣΗ** του 13 του άρθρου 8 του Ν. 3468/2006  
 Στις 16/11/2019, οι υπαρκτοί οριζήσιμοι και οριζήσιμοι οριζήσιμοι, οι οποίες είναι 150μ, από τις κορυφές του τοπωνύμιου του αγροεξοχίου δηλώνω υπεύθυνα ότι το παρόν τοπογραφικό διάγραμμα είναι ακριβές και αντιστοιχεί με το όριο της διοικήσεως και τη διακρίση/ορίων και υποδείξει μου.

**Ο.Η. Ιδιοκτήτης**  
 Ν. Νικολάου

**ΔΗΛΩΣΗ** του 13 του άρθρου 8 του Ν. 3468/2006  
 Στις 16/11/2019, οι υπαρκτοί οριζήσιμοι και οριζήσιμοι οριζήσιμοι, οι οποίες είναι 150μ, από τις κορυφές του τοπωνύμιου του αγροεξοχίου δηλώνω υπεύθυνα ότι το παρόν τοπογραφικό διάγραμμα είναι ακριβές και αντιστοιχεί με το όριο της διοικήσεως και τη διακρίση/ορίων και υποδείξει μου.

**Ο.Η. Ιδιοκτήτης**  
 Ν. Νικολάου

**ΔΗΛΩΣΗ** του 13 του άρθρου 8 του Ν. 3468/2006  
 Στις 16/11/2019, οι υπαρκτοί οριζήσιμοι και οριζήσιμοι οριζήσιμοι, οι οποίες είναι 150μ, από τις κορυφές του τοπωνύμιου του αγροεξοχίου δηλώνω υπεύθυνα ότι το παρόν τοπογραφικό διάγραμμα είναι ακριβές και αντιστοιχεί με το όριο της διοικήσεως και τη διακρίση/ορίων και υποδείξει μου.

**Ο.Η. Ιδιοκτήτης**  
 Ν. Νικολάου

**ΔΗΛΩΣΗ** του 13 του άρθρου 8 του Ν. 3468/2006  
 Στις 16/11/2019, οι υπαρκτοί οριζήσιμοι και οριζήσιμοι οριζήσιμοι, οι οποίες είναι 150μ, από τις κορυφές του τοπωνύμιου του αγροεξοχίου δηλώνω υπεύθυνα ότι το παρόν τοπογραφικό διάγραμμα είναι ακριβές και αντιστοιχεί με το όριο της διοικήσεως και τη διακρίση/ορίων και υποδείξει μου.

**Ο.Η. Ιδιοκτήτης**  
 Ν. Νικολάου

**ΔΗΛΩΣΗ** του 13 του άρθρου 8 του Ν. 3468/2006  
 Στις 16/11/2019, οι υπαρκτοί οριζήσιμοι και οριζήσιμοι οριζήσιμοι, οι οποίες είναι 150μ, από τις κορυφές του τοπωνύμιου του αγροεξοχίου δηλώνω υπεύθυνα ότι το παρόν τοπογραφικό διάγραμμα είναι ακριβές και αντιστοιχεί με το όριο της διοικήσεως και τη διακρίση/ορίων και υποδείξει μου.

**Ο.Η. Ιδιοκτήτης**  
 Ν. Νικολάου