

ΕΠΙΧΩΜΑΤΑ	Υψόμετρο	Εμβαδόν	Εμβαδόν	Εμβαδόν
81	223329,74	4247341,64	-10,70	43,02
82	223330,94	4247344,60	3,87	39,37
83	223332,01	4247351,13	125,43	84,30
84	223333,39	4247356,46	102,51	59,28
85	223334,88	4247358,11	1,32	34,46
86	223336,56	4247358,30	6,07	45,33
87	223338,40	4247363,78	2,16	18,33
88	223340,00	4247370,42	3,47	80,20
89	223341,22	4247389,84	1,42	81,86
90	223341,25	4247391,94	8,12	105,43
91	223342,07	4247394,32	-19,19	122,23
92	223342,37	4247392,59	-123,20	138,21
93	223342,65	4247383,49	-8,32	145,47
94	223343,76	4247387,73	6,33	161,76
95	223344,40	4247373,78	17,47	184,42
96	223344,70	4247369,47	12,22	207,86
97	223345,42	4247352,80	34,47	224,79
98	223346,24	4247335,70	82,25	189,20
99	223346,20	4247344,82	-7,28	146,27
100	223347,69	4247333,42	0,33	220,45
101	223347,41	4247328,29	-4,77	202,96
102	223347,42	4247316,32	-10,14	202,79
103	223347,89	4247304,88	3,78	196,20
104	223348,29	4247293,94	5,33	89,70
105	223349,22	4247286,23	2,12	46,40
106	223349,23	4247270,79	0,16	80,20
107	223349,36	4247257,70	-126,24	66,22
108	223349,30	4247245,78	-221,25	59,82
109	223349,40	4247238,89	-4,41	27,89
110	223349,69	4247230,82	-223,21	37,28
111	223349,60	4247216,79	-15,20	39,82
112	223349,30	4247202,87	-9,79	81,25
113	223349,20	4247192,15	0,29	89,19
114	223349,08	4247184,23	-2,47	43,94
115	223348,79	4247174,40	-12,44	42,20
116	223348,42	4247167,54	-47,13	30,28

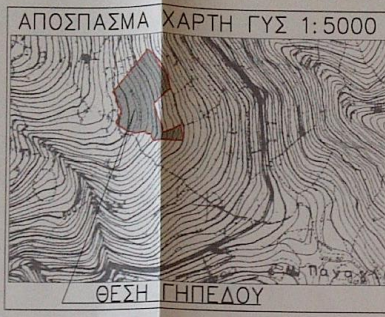

+4247750
+4247700
+4247650
+4247600
+4247550
+4247500
+4247450
+4247400



ΔΟΡΥΦΟΡΙΚΗ ΕΙΚΟΝΑ



Είδος	Περιγραφή	Μέτρο
Α	Ελαστική επιφάνεια (Κατά την κλίση)	Εμβαδόν Ε = 4000 τ.μ. με πλάτος επί οδού Π = 25,00 μ. (N321206K 308A24 12 2023 26m 10.1)
Β	Ελαστική επιφάνεια (Κατά την κλίση)	Κατά παράλληλο των οριζώντων από την αρχή, ΓΣΤ του N321206K 308A24 12 2023 είναι όριο το γήπεδο που έχει την 25 12,03 μέτρα διαστάσεις του ως όριο Νότιον, κατά μήκος το άρδευο Ε = 4000 τ.μ. με αντί ορίσει από το άρθρο 1 παρ. 19. Του ΠΔ 2431/Ε
Γ	Διαστάσεις επιφάνειας οικοδομημάτων	Εμβαδόν Ε = 4000 τ.μ. (όμοιο κατά παράλληλο και ΓΠ 2431/Ε άρθρο 1 παρ. 19) του Ν. 1549/98 επί της οδού Αρκαδίου, όπου από τον 25 μέτρα επί οριζώντων, και το υπόλοιπο στον οριζώντιο το τμήρον μήκους του Β. όριος. Επί πλέον βέβαιον ότι κατ'από τα ποσά στοιχεία που αποδεικνύονται ότι το γήπεδο δεν έχει μεταβληθεί από την 21.12.03.

ΥΠΕΥΘΥΝΗ ΔΗΛΩΣΗ ΙΔΙΟΚΤΗΤΗ
 Ο υπογράφωνας ΣΤΕΦΑΝΟΣ Δ. ΣΑΚΚΑΤΟΣ ιδιοκτήτης του γηπέδου που απεικονίζεται στο παρόν Τοπογραφικό Διαγράμμα δηλώνει υπεύθυνα σύμφωνα με τον Ν. 1549/98 ότι το όριο της ιδιοκτησίας μου είναι υλοποιημένο στο έδαφος από μετρήσεις από... και το υπόλοιπο στον οριζώντιο το τμήρον μήκους του Β. όριος. Επί πλέον βέβαιον ότι κατ'από τα ποσά στοιχεία που αποδεικνύονται ότι το γήπεδο δεν έχει μεταβληθεί από την 21.12.03.

ΑΠΡΙΛΙΟΣ 2018
 Ο ΥΠΕΥΘΥΝΟΣ ΙΔΙΟΚΤΗΤΗΣ

ΥΠΕΥΘΥΝΗ ΔΗΛΩΣΗ Ν 65177
 Ο υπογράφωνας ΓΕΡΑΣΙΜΟΣ Δ. ΓΟΝΑΤΑΣ Πολιτικός Μηχανικός Ε.Μ.Π. δηλώνει υπεύθυνα στον Ν.65177 στον ορισμό το γήπεδο με το οποίο [Α-Β-Γ-Δ-Ε-Ζ-Η-Θ-Κ-Λ-Μ-Ν-Ι-Ο-Α] έδαφος υλοποιημένο στο παρόν Τοπογραφικό Διαγράμμα ότι επί τη βάση των σημείων ισχυρότων κενών και παραρτήσεων διαίτησης που εν γένει υπεύθυνος είναι διατάσσονται και κατά περίπτωση καθορισμένων ως κέντρον το κατά το άρθρο 1 παρ. 19. Του ΠΔ 2431/Ε έδαφος απομακρυσμένο από έδαφος και υλοποιημένο με το έδαφος που επί 21.12.03, είναι διαστάσεις του ο Ν321206K 308A24 12 2023 και με όριο οριζώντιο επί της οδού Αρκαδίου, όπου από τον 25 μέτρα επί οριζώντων, και το υπόλοιπο στον οριζώντιο το τμήρον μήκους του Β. όριος. Επί πλέον βέβαιον ότι κατ'από τα ποσά στοιχεία που αποδεικνύονται ότι το γήπεδο δεν έχει μεταβληθεί από την 21.12.03.

Από την έγκληση του...
 Αποφασίζω δυνάμει της αρμοδιότητάς μου και έγκριση Αρχηγού της προέλασης να αποδεικνύεται.
 Το γήπεδο επιπλέον σε είναι ειδική προσαρμογή διατάξεων της Διαπιστώσεως (παράρτησης ομοίων από τον Ν.65177/2011).
 Επίσης δηλώνει ότι έχει διαβάσει εκτενώς τον κείμενο κείμενο της παρούσας και είναι υπεύθυνος για την ορθότητα των μετρήσεων που έχουν γίνει και την ορθότητα των μετρήσεων.
 ΑΠΡΙΛΙΟΣ 2018
 Ο ΥΠΕΥΘΥΝΟΣ ΙΔΙΟΚΤΗΤΗΣ

ΓΕΡΑΣΙΜΟΣ Δ. ΓΟΝΑΤΑΣ
 ΠΟΛΙΤΙΚΟΣ ΜΗΧΑΝΙΚΟΣ Ε.Μ.Π.
 ΜΕΛΟΣ Τ.Ε.Ε. ΑΡΧ.Μ. ΜΗΤΡΩΟΥ 24784
 ΔΙΕΥΘΥΝΣΗ ΓΕΩΤΕΧΝΙΚΗΣ ΚΑΤΑΡΤΙΣΗΣ
 ΚΑΙ ΠΡΟΕΚΑΤΑΡΤΙΣΗΣ Ε.Μ.Π. (Ε.Κ.ΚΑ.Τ.)

ΕΛΛΗΝΙΚΗ ΔΙΑΤΡΑΜΜΑΤΟΣ
 Επιστολή εδωκεται
 GNSΣ ΔΙΚΤΥΟ CIVILPOS Επιστολή Αγροεπιστολή
 Μεθοδολογία εδωκεται
 Πλήρες αποσπασμα με χρήση του λογισμικού COM NAV T300.



ΤΕΧΝΙΚΟ ΓΡΑΦΕΙΟ
 ΓΕΡΑΣΙΜΟΣ ΓΟΝΑΤΑΣ
 ΑΓΙΑ ΕΥΦΡΑΣΙΑ ΚΕΦΑΛΟΝΙΑ
 Τηλ. επικοινωνίας 2674061508 και 6878008108
 gonatas@gmail.com

ΕΡΓΟΔΟΤΗΣ
 ΕΡΓΟ
 ΔΙΝΕΙ ΕΡΓΟΥ
 ΠΕΡΙΟΔΟΣ ΜΕΛΕΤΗΣ
 ΜΕΛΕΤΗΤΗΣ
 ΘΕΜΑ ΣΧΕΔΙΑΣΜΟΥ ΚΑΜΑΚΑ ΣΧΕΔΙΑΣΜΟΥ
ΣΤΕΦΑΝΟΣ Δ. ΣΑΚΚΑΤΟΣ
 Τοπογραφική επιτοπίωση
 γηπέδου 16764,11 τ.μ.
 εκτός σχεδίου τοποθεσία
 <<ΚΟΛΩΝΑ>> ΝΕΟΧΩΡΙΟΥ
 ΔΕ ΕΡΥΣΣΟΥ
 Δήμου Κεφαλονιάς
 ΑΠΡΙΛΙΟΣ 2018
ΓΕΡΑΣΙΜΟΣ Δ. ΓΟΝΑΤΑΣ
 ΠΟΛΙΤΙΚΟΣ ΜΗΧΑΝΙΚΟΣ
ΤΟΠΟΓΡΑΦΙΚΟ ΔΙΑΓΡΑΜΜΑ
 1 : 500

ΣΥΝΤΕΛΕΣΤΕΣ ΕΓΣΑ '87
 ΑΠΡΙΛΙΟΣ 2018
 ΓΕΡΑΣΙΜΟΣ Δ. ΓΟΝΑΤΑΣ
 ΠΟΛΙΤΙΚΟΣ ΜΗΧΑΝΙΚΟΣ Ε.Μ.Π.
 ΜΕΛΟΣ Τ.Ε.Ε. ΑΡΧ.Μ. ΜΗΤΡΩΟΥ 24784
 ΔΙΕΥΘΥΝΣΗ ΓΕΩΤΕΧΝΙΚΗΣ ΚΑΤΑΡΤΙΣΗΣ
 ΚΑΙ ΠΡΟΕΚΑΤΑΡΤΙΣΗΣ Ε.Μ.Π. (Ε.Κ.ΚΑ.Τ.)