

ΘΕΣΗ ΤΕΜΑΧΙΔΙΟΥ

ΣΥΝΤΕΤΑΓΜΕΝΕΣ ΕΓΣΑ 87

Υπολογισμός Εμβαδού με Ορθογώνιες Συντεταγμένες

ΑΑ	ΣΗΜΕΙΟ	X	Y	ΠΡΕΩΔ. U
1	A	288911.40	4520385.32	138.30
2	B	288774.65	4520405.99	55.68
3	Γ	288774.75	4520350.31	129.88
4	Δ	288903.17	4520330.90	55.04
5	A	288911.40	4520385.32	

Εμβαδόν ΑΓΡΟΤΕΜΑΧΙΔΙΟΥ (ΑΒΓΔΕΛ) 7369.53Τ.Μ.

Άρθρο 1 ΠΔ-24/31-5-85, ΦΕΚ 270Δ',
ΟΡΘΙ ΔΗΜΗΣΗΣ ΓΙΑ ΕΚΤΟΣ ΣΧΕΔΙΟΥ
 Αρτοποιία Κανονισ. Ε.Υ.Χ.400.00-μ. & Προσωμ >500μ σε νοτιμ οδό
 Παρασκευή Πρω 24-4-1977=> Ε.Υ.Χ.2000.00-μ.

Καθ.Υπ.Υπ. 102: ΕΝΩΣΑΔΟΥ Γ.Υ.Π.Ε.Υ.Δ.Υ.
 Δόμνην= 202.
 Όγκος= κατά Γ.Υ.Χ.
 ΜΥ = 7.50 μ + 1.20 μ ετέρη γα Δωροφορ και 4.00μ+1.20μ για μονοκατοικία
 Αρμόδιος Πρόσωμ=2

Απόσταση από ορία Όδου 15.00 μ.
 Λόγια κατά Γ.Υ.Χ. & Π.Δ. 24/31-5-85
 Υψος Χάρου Κυρίας Χρήσης > h = 2.40 μ
 Υψος Χάρου Βοιδοκτηνός Χρήσης > h = 2.20 μ
 Υψος Περίοχης Συμπαξές Τμήμα < h = 1.00 μ
 Ημιτονοίδημα γάρου 15% x Σ.Δ.
 Εξισώτες + Ημιτονοίδημα γάρου 35% x Σ.Δ.

ΔΗΛΩΣΗ ΜΗΧΑΝΙΚΟΥ Ν651/77

Ο ΠΑΡΑΚΑΤΩ ΥΠΟΓΡΑΦΩΝ ΔΡΑΓΟΣ ΠΑΥΛΟΣ ΠΟΛΙΤΙΚΟΣ ΜΗΧΑΝΙΚΟΣ ΔΗΛΩΝΩ ΟΤΙ ΤΟ ΑΓΡΟΤΕΜΑΧΙΔΙΟ (ΑΒΓΔΕΛ) ΕΜΒΑΔΟΥ 7369.53τ.μ. ΜΕΤΡΗΘΗΚΑΝ ΑΠΟ ΕΜΕΝΑ, ΚΑΙ ΕΧΕΙ ΤΙΣ ΣΗΜΕΙΩΜΕΝΕΣ ΣΤΟ ΤΟΠΟΓΡΑΦΙΚΟ ΔΙΑΓΡΑΜΜΑ ΔΙΑΣΤΑΣΕΙΣ, ΣΧΗΜΑ, ΘΕΣΗ ΚΑΙ ΕΜΒΑΔΟΝ. ΤΟ ΑΓΡΟΤΕΜΑΧΙΔΙΟ ΕΙΝΑΙ ΑΡΤΙΟ ΚΑΙ ΟΙΚΟΔΟΜΗΣΙΜΟ ΚΑΤΑ ΤΩΝ ΠΡΩΤΟΔΟΜΙΚΩΝ ΔΙΑΤΑΞΕΩΝ ΠΟΥ ΙΣΧΥΟΥΝ ΣΗΜΕΡΑ

Ο ΜΗΧΑΝΙΚΟΣ



ΔΗΛΩΣΗ ΙΔΙΟΚΤΗΤΗ

Ο ΥΠΟΓΡΑΦΩΜΕΝΟΣ ΔΙΑΧΕΙΡΙΣΤΗΣ ΤΟΥ ΜΕ ΤΗΣ Τ.Κ. ΤΡΙΠΟΤΑΜΟΥ ΠΟΥ ΒΡΙΣΚΟΝΤΑΙ ΣΤΗΝ ΚΤΗΜΑΤΙΚΗ ΠΕΡΙΟΧΗ ΥΠΕΛΕΙΠΑ ΤΑ ΘΡΕΑ ΘΡΙΑ ΣΤΟΝ ΜΗΧΑΝΙΚΟ

Ο ΙΔΙΟΚΤΗΤΗΣ

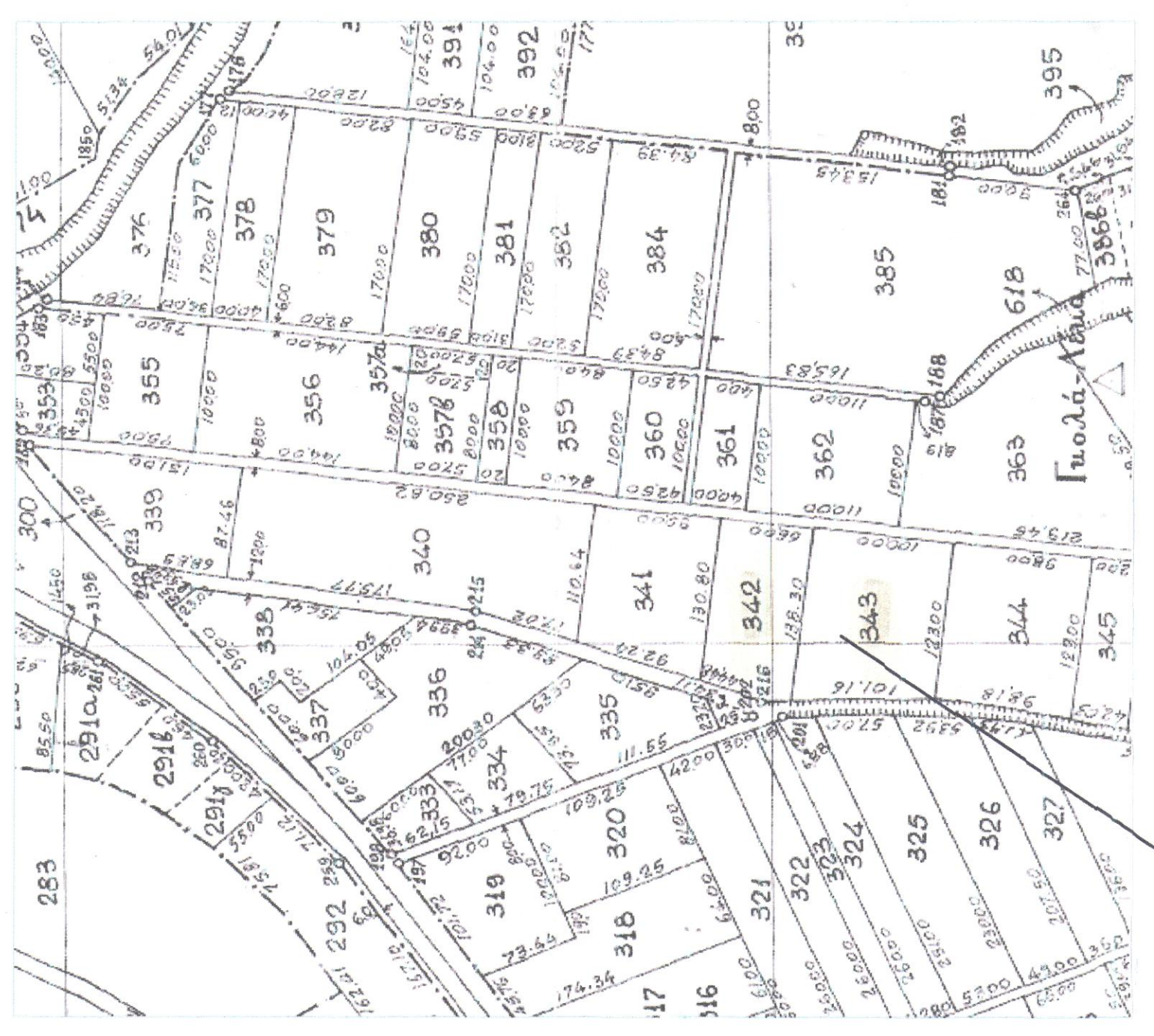
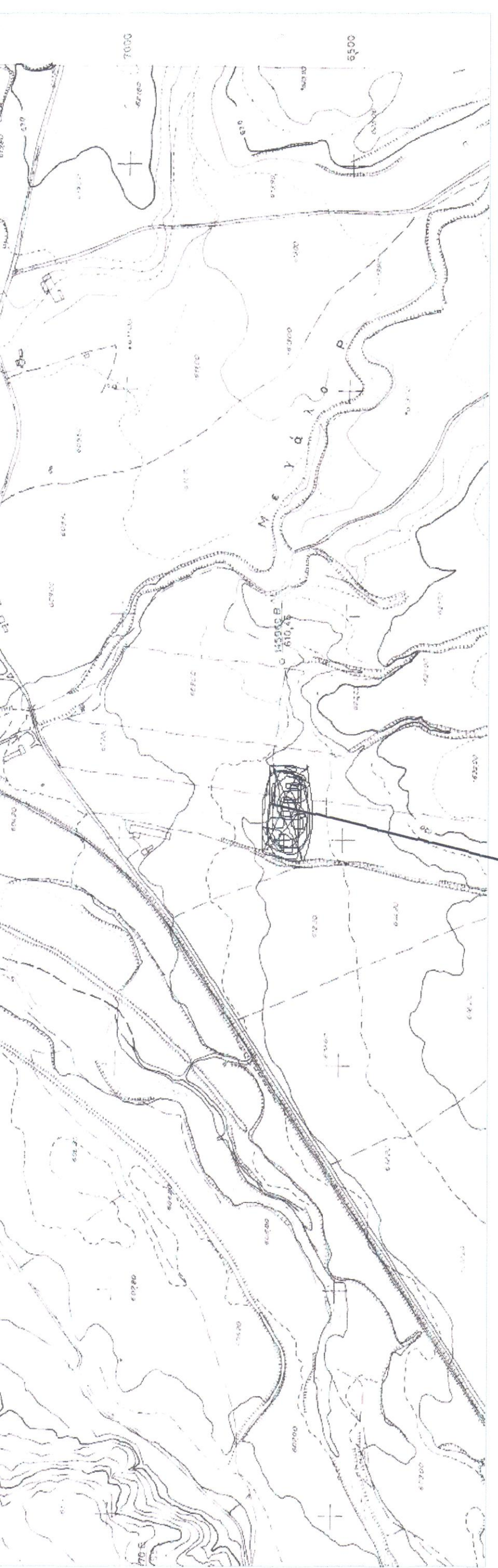

ΘΕΣΗ ΤΕΜΑΧΙΔΙΟΥ

ΕΡΓΟΔΟΤΗΣ:
 LIFE SCIENCE LAB Μ.Α.Ε

ΕΡΓΟ:
 ΑΠΟΤΥΠΩΣΗ ΑΓΡΟΤΕΜΑΧΙΟΥ ΤΜΗΜΑ 343

ΘΕΣΗ:
 ΔΗΜΟΣ ΦΛΩΡΙΝΑΣ
 Τ.Κ. ΤΡΙΠΟΤΑΜΟΥ ΕΚΤΟΣ ΣΧΕΔΙΟΥ
 ΜΕΛΕΤΗΤΗΣ:
 ΔΡΑΓΟΣ ΠΑΥΛΟΣ – ΠΟΛΙΤΙΚΟΣ ΜΗΧΑΝΙΚΟΣ

ΘΕΜΑ ΣΧΕΔΙΟΥ:
 ΤΟΠΟΓΡΑΦΙΚΟ ΔΙΑΓΡΑΜΜΑ

ΑΡΙΘΜΟΣ ΣΧΕΔΙΟΥ
 Α-2

ΚΛΙΜΑΚΑ: 1:500
ΧΡΟΝΟΣ ΜΕΛΕΤΗΣ: ΟΚΤΩΒΡΙΟΣ 2018

ΘΕΩΡΗΣΗ: **ΘΕΩΡΗΣΗ** ΣΦΡΑΓΙΔΑ:
 ΔΡΑΓΟΣ ΠΑΥΛΟΣ ΠΑΥΛΟΣ
 ΠΟΛΙΤΙΚΟΣ ΜΗΧΑΝΙΚΟΣ
 ΑΡΧ.Ε.Π.Χ. 111/1985
 ΠΑΡΟΧΗ ΥΠΗΡΕΣΙΑΣ ΤΗΛ.ΕΛ. 288953100
 ΑΦΜ: 953827210 - ΔΟΥ: ΦΛΩΡΙΝΑΣ

ΕΛΛΗΝΙΚΗ ΔΗΜΟΚΡΑΤΙΑ
ΥΠΟΥΡΓΕΙΟ ΠΑΙΔΕΙΑΣ, ΕΡΕΥΝΑΣ ΚΑΙ ΘΡΗΣΚΕΥΜΑΤΩΝ
ΕΛΛΗΝΙΚΗ ΔΗΜΟΚΡΑΤΙΑ
ΥΠΟΥΡΓΕΙΟ ΠΑΙΔΕΙΑΣ, ΕΡΕΥΝΑΣ ΚΑΙ ΘΡΗΣΚΕΥΜΑΤΩΝ
ΕΛΛΗΝΙΚΗ ΔΗΜΟΚΡΑΤΙΑ
ΥΠΟΥΡΓΕΙΟ ΠΑΙΔΕΙΑΣ, ΕΡΕΥΝΑΣ ΚΑΙ ΘΡΗΣΚΕΥΜΑΤΩΝ