



ΠΙΝΑΚΑΣ ΣΥΝΤΕΤΑΓΜΕΝΩΝ ΚΟΡΥΦΩΝ ΑΓΡΟΤΕΜΑΧΙΟΥ

ΠΙΝΑΚΑΣ ΣΥΝΤΕΤΑΓΜΕΝΩΝ ΚΟΡΥΦΩΝ ΑΓΡΟΤΕΜΑΧΙΟΥ ΣΤΟ ΠΡΟΒΟΛΙΚΟ ΣΥΣΤΗΜΑ Ε.Γ.Σ.Α '87

α/α	X	Y	α/α	X	Y
1	637439.58	3872254.34	13	637450.95	3872243.37
2	637447.03	3872263.26	14	637450.50	3872242.83
3	637461.53	3872275.33	15	637459.44	3872273.59
4	637472.71	3872258.04	16	637467.82	3872263.00
5	637484.55	3872235.63	17	637479.34	3872245.48
6	637492.65	3872217.69	18	637494.61	3872214.30
7	637500.07	3872206.50	19	637494.89	3872214.30
8	637494.73	3872207.00	20	637473.43	3872225.24
9	637482.54	3872218.30	21	637471.21	3872227.38
10	637466.36	3872230.63	22	637469.23	3872229.36
11	637449.74	3872243.41	23	637461.32	3872236.87
12	637448.14	3872245.13	24	637464.12	3872235.12
			25	637481.40	3872224.38

Εμβαδόν αγροτεμαχίου Ε(1,2,3,4,5,6,7,8,9,10,11,1) = 1.350,33 τ.μ.

ΠΙΛΟΙ ΙΔΙΟΚΤΗΣΙΑΙ
 Το αγροτεμάχιο περιήλθε στην ιδιοκτησία κατά πλήρη κυριότητα του Εμμανουήλ Κουναλάκη του Σταύρου σε ποσοστό 95% εξ αδιάρτου και στην Χαραλαμπία Παρασκευοπούλου του Χρήστου σε ποσοστό 5% εξ αδιάρτου σύμφωνα με το υπ' αριθμ. 7719/13.7.2009 συμβόλαιο της συμβολαιογράφου Ηρακλείου Λουίζας Πέτρη.

ΠΑΡΑΤΗΡΗΣΕΙΣ
 1. Η εξάρτηση του τοπογραφικού διαγράμματος στο προβολικό σύστημα Ε.Γ.Σ.Α '87 πραγματοποιήθηκε με σύστημα GPS χρησιμοποιώντας το σύστημα εντοπισμού ΝΕΡΟΣ και πιο συγκεκριμένα τον σταθμό με ονομασία RTCM-Ref 79A.
 2. Οι διαστάσεις και το εμβαδό υπολογίστηκαν αναλυτικά από τις συντεταγμένες των κορυφών.

ΣΤΟΙΧΕΙΑ ΠΡΟΒΟΛΙΚΟΥ ΣΥΣΤΗΜΑΤΟΣ
 Προβολικό σύστημα: **Ελληνικό Γεωδαπικό Σύστημα Αναφοράς '87 (ΕΓΣΑ '87)**
 Ελλειψοειδής αναφοράς : GRΣ80
 Μεγάλος ημιάξονας ελλειψοειδούς (α) : 6378137,000m
 Επιπλότυση ελλειψοειδούς (1/η) : 1/298,25722101
 Συντελεστής κλίμακας ΚΟ : 0,9998

ΔΗΛΩΣΗ ΥΠΟΔΕΞΗΣ ΟΡΙΩΝ

Δηλώνω υπεύθυνα ότι υπέδειξα τα όρια του εμφανιζόμενου στο παρόν τοπογραφικό διάγραμμα ακινήτου για την σύνταξη του, τα οποία είναι ορθά και αληθή.
 Ο ΔΗΛΩΝ

ΑΠΟΣΠΑΣΙΜΑ ΟΡΘΟΦΩΤΟΓΡΑΦΙΑΣ ΕΚΧΑ Κλίμακα 1:2.000



ΑΠΟΣΠΑΣΙΜΑ ΧΑΡΤΗ ΓΥΣ 9652/2 Κλίμακα 1:5.000

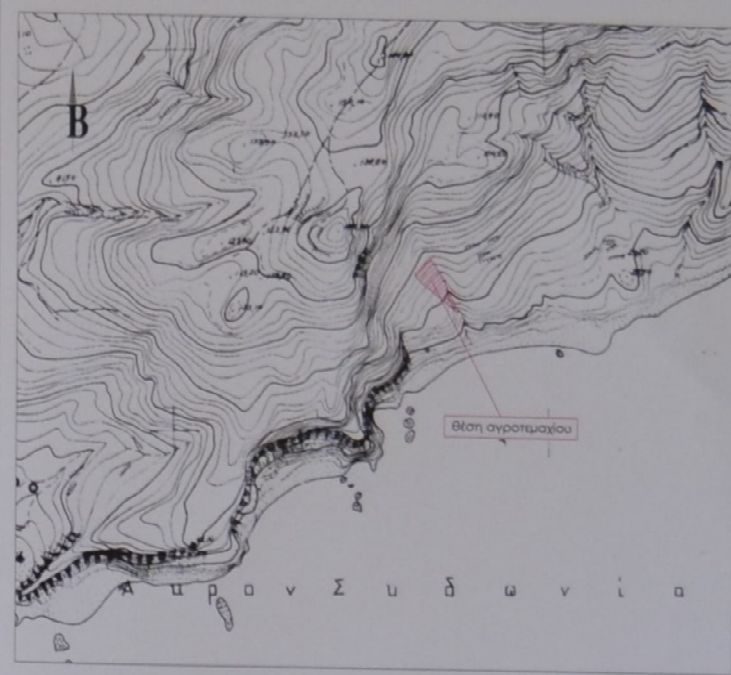

ΔΗΛΩΣΗ ΤΟΠΟΘΕΤΗΣΗΣ ΕΠΙ ΔΙΑΓΡΑΜΜΑΤΟΣ Γ.Υ.Σ ΚΛΙΜΑΚΑΣ 1:5.000
 Δηλώνω σε η έκταση του αγροτεμαχίου που περιγράφεται με τα στοιχεία κορυφών (1,2,3,4,5,6,7,8,9,10,11,12,13,14,1) όπως αυτό αποτυπώνεται στο παρόν τοπογραφικό διάγραμμα, είναι αυτή που απεικονίζεται στο αναλυτικότερο απόσπασμα πινακίδος ΓΥΣ κλίμακας 1:5.000 με αριθμό 9652/2 καθώς και στον ορθοφωτοαέρη της ΕΚΧΑ εν γνήσιον των συνεπειών που θα προκύψουν από την τυχόν ανακρίβη τοποθέτηση αυτών επί των αποσπασμάτων αυτών.
 Ο Μηχανικός

ΠΑΝΑΓΙΩΤΗΣ Γ. ΛΑΜΠΡΟΥ
 ΠΟΛΙΤΙΚΟΣ ΜΗΧΑΝΙΚΟΣ Ε.Μ.Π.
 ΜΕΛΟΣ Τ.Ε.Ε. - ΑΡΙΘΜ. ΜΗΡΡ. 127935
 ΑΣΤΡΟΣ ΑΡΧΑΔΙΑΣ - ΤΗΛ. 9750 045440
 ΑΦΜ: 106286177 - ΔΟΥΚ. ΤΡΙΠΟΛΗΣ
 ΗΡΑΚΛΕΙΟ
 Φεβρουάριος 2020

ΤΕΧΝΙΚΟ ΓΡΑΦΕΙΟ
 ΚΑΙΣΚΑΡΠΑΣ Ε. ΝΙΚΟΛΑΟΣ - Μδς Αγρ. & Τοπογράφος Μηχανικός Ε.Μ.Π.
 ΛΑΜΠΡΟΥ Γ. ΠΑΝΑΓΙΩΤΗΣ - Πολιτικός Μηχανικός Ε.Μ.Π.
 Παναγιώτης 112, Αθήνα - Αστρας Αρκαδίας Τηλ./fax: 210 2774281
 e-mail: nikaskarpas@gmail.com, lamproucnv@gmail.com

ΕΡΓΟ : ΠΡΑΞΗ ΧΑΡΑΚΤΗΡΙΣΜΟΥ ΤΜΗΜΑΤΟΣ 1 ΤΜΗΜΑΤΟΣ 2 ΚΑΙ ΤΜΗΜΑΤΟΣ 3 ΑΓΡΟΤΕΜΑΧΙΟΥ

ΘΕΣΗ : Θέση "Χαλκιάς", της Κτηματικής Περιφέρειας του Δ.Δ. Συκολόγου του Δήμου Βιάννου Ηρακλείου Κρήτης

ΙΔΙΟΚΤΗΤΗΣ : Κουναλάκης Εμμανουήλ (95%), Παρασκευοπούλου Χαραλαμπίου (5%)

ΣΧΕΔΙΟ : **ΤΟΠΟΓΡΑΦΙΚΟ ΔΙΑΓΡΑΜΜΑ** **ΑΡ. ΣΧΕΔΙΟΥ :** **T02**

ΠΡΟΒΟΛΙΚΟ ΣΥΣΤΗΜΑ : Ε.Γ.Σ.Α '87 **ΚΛΙΜΑΚΑ :** 1:200

Ο ΜΗΧΑΝΙΚΟΣ :
ΛΑΜΠΡΟΥ Γ. ΠΑΝΑΓΙΩΤΗΣ
 Διπλ. Πολιτικός Μηχανικός Ε.Μ.Π.

Χρόνος Σύνταξης : Απρίλιος 2019

Υπογραφή :
 Προσληφθέντα στην με αριθμ. 3575/17-6-2020 Πράξη υπ' αριθμ. 17-6-2020

ΠΑΝΑΓΙΩΤΗΣ Γ. ΛΑΜΠΡΟΥ
 ΠΟΛΙΤΙΚΟΣ ΜΗΧΑΝΙΚΟΣ Ε.Μ.Π.
 ΜΕΛΟΣ Τ.Ε.Ε. - ΑΡΙΘΜ. ΜΗΡΡ. 127935
 ΑΣΤΡΟΣ ΑΡΧΑΔΙΑΣ - ΤΗΛ. 9750 045440
 ΑΦΜ: 106286177 - ΔΟΥΚ. ΤΡΙΠΟΛΗΣ