

ΠΙΝΑΚΑΣ ΣΥΝΤΕΤΑΓΜΕΝΩΝ ΚΟΡΥΦΩΝ ΣΕ ΕΓΣΑ '87
& ΥΠΟΛΟΓΙΣΜΟΥ ΕΜΒΑΔΟΥ ΓΕΩΤΕΜΑΧΙΟΥ
ΙΔΙΟΚΤΗΣΙΑΣ ΣΚΟΥΠΡΑ ΜΑΡΙΑΣ

α/α	X	Y
Σ1	353288,460	4409786,840
Σ2	353298,440	4409785,170
Σ3	353321,690	4409781,300
Σ4	353328,040	4409780,240
Σ5	353328,560	4409780,150
Σ6	353311,560	4409681,420
Σ7	353292,080	4409684,870
Σ8	353272,080	4409688,500
Σ1	353288,460	4409786,840

Εμβαδόν Ε=4036,46 τ.μ.

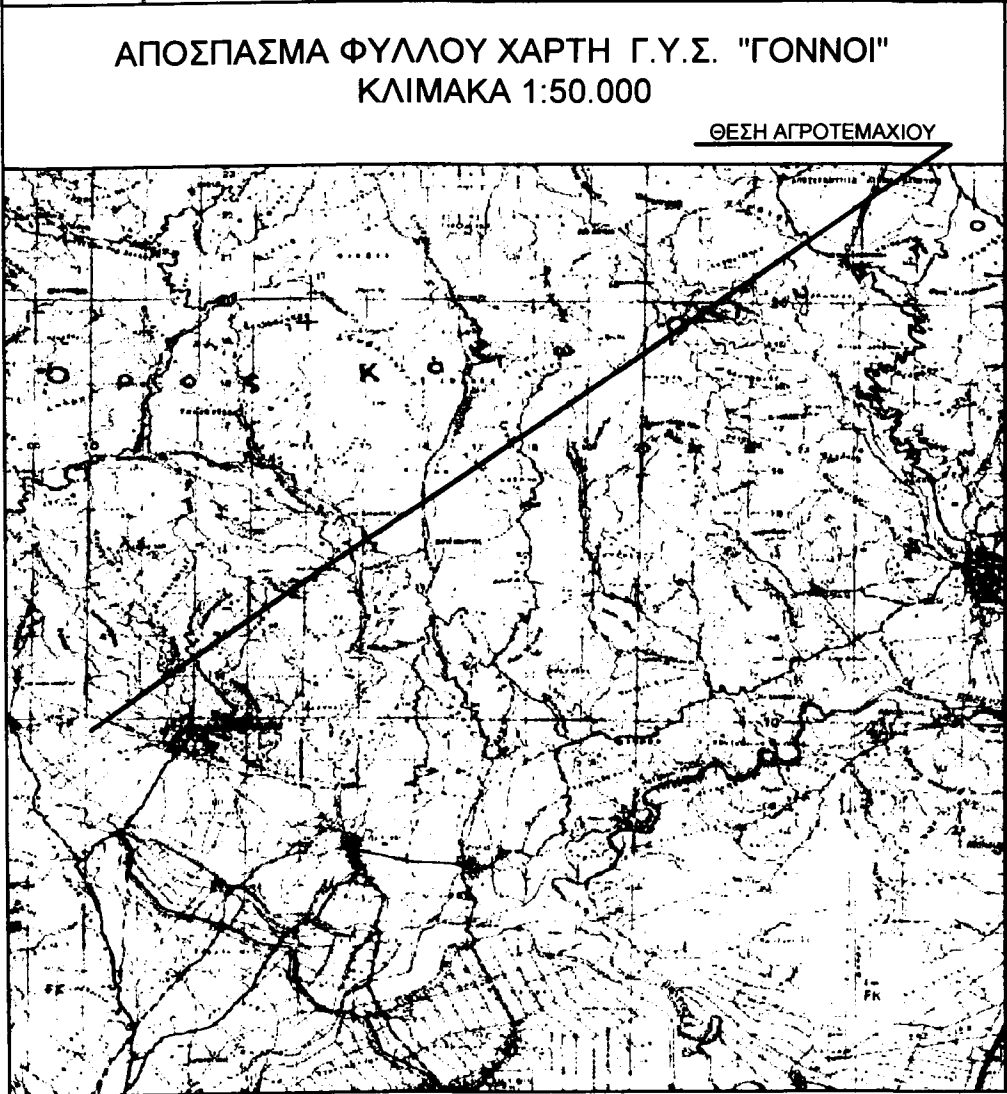

ΑΠΟΣΠΑΣΜΑ ΟΡΘΟΦΩΤΟΧΑΡΤΗ
ΠΕΡΙΟΧΗ "ΛΥΓΑΡΙΑ"
Δ.Δ. ΑΡΓΥΡΟΠΟΥΛΙΟΥ ΔΗΜΟΥ ΤΥΡΝΑΒΟΥ

ΘΕΣΗ ΑΓΡΟΤΕΜΑΧΙΟΥ

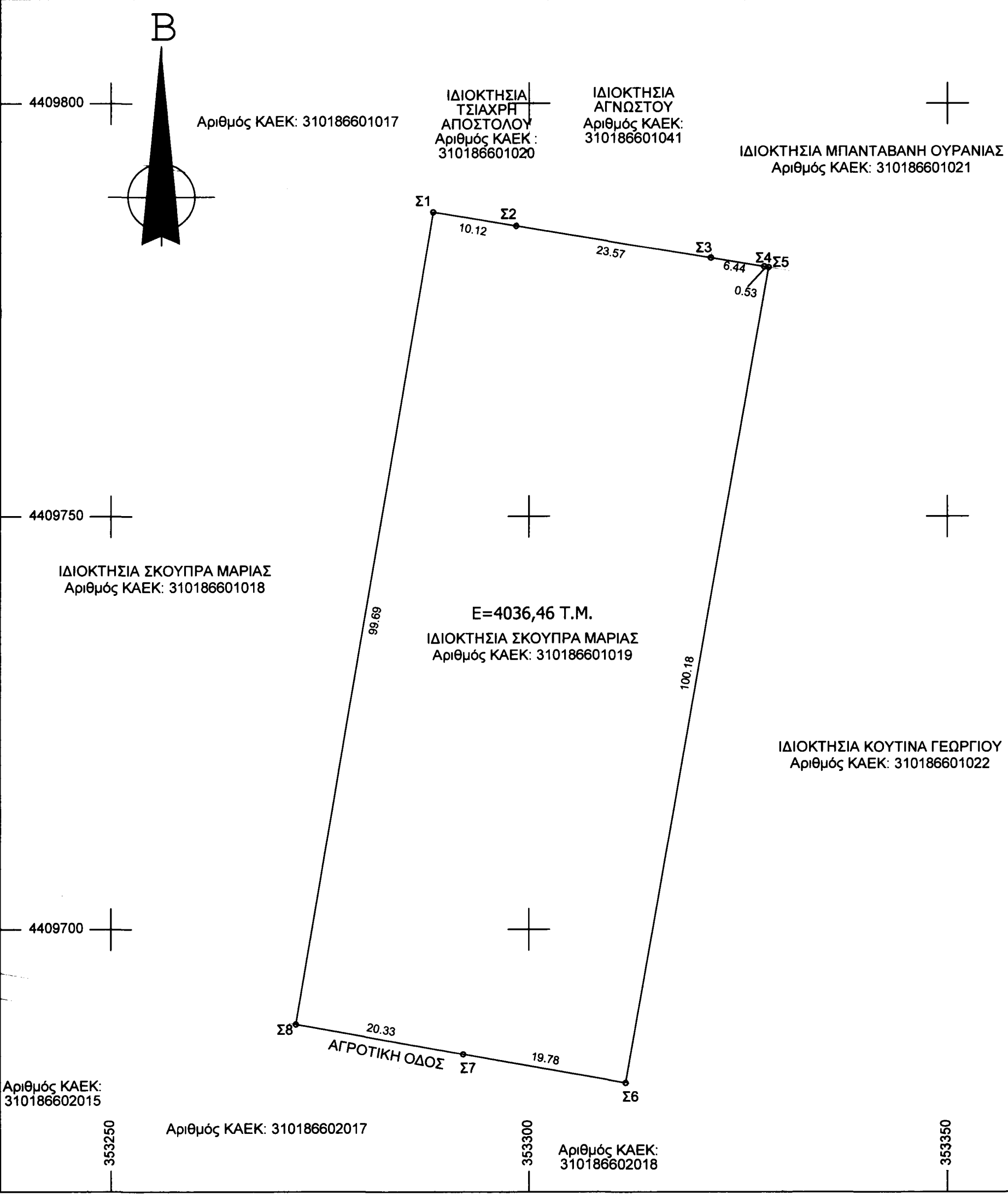

ΔΗΛΩΣΗ Ν.1599/86

Ο κάτωθι υπογεγραμμένος Σκούπρας Ιωάννης Πολιτικός Μηχανικός με ΑΜ ΤΕΕ 128651 Δηλώνω υπεύθυνα ότι σύμφωνα με την παρ.5 του αρθ.20 του Ν.3889/2010 όπως τροποποιήθηκε με την παρ.3 του αρθ.142 του Ν.4483/2017 και σύμφωνα με τους αναρτημένους μερικώς κυρωμένους δασικούς χάρτες της Π.Ε. Λάρισας, το αγροτεμάχιο δεν βρίσκεται εντός των κυρωμένων δασικών χαρτών.

Ο ΜΗΧΑΝΙΚΟΣ

ΒΕΒΑΙΩΣΗ Ν.651/1977

Ο κάτωθι υπογεγραμμένος Σκούπρας Ιωάννης Πολιτικός Μηχανικός βεβαιώνω ότι για το γεωτεμάχιο με στοιχεία Σ1-Σ2-Σ3-Σ4-Σ5-Σ6-Σ7-Σ8-Σ1 με εμβαδόν 4036,46 τ.μ. που βρίσκεται στη θέση "Λυγαριά" της Κτηματικής Περιφέρειας Αργυροπουλίου του Δήμου Τυρνάβου, της Π.Ε. Λάρισας, ότι:

α) είναι άρτιο και οικοδομήσιμο σύμφωνα με τις ισχύουσες πολεοδομικές διατάξεις.

β) βρίσκεται εκτός οικισμού Αργυροπουλίου, του Δήμου Τυρνάβου, της Κτηματικής Περιφέρειας Αργυροπουλίου.

γ) βρίσκεται εντός ΓΠΣ σε περιοχή που δεν είναι προς πολεοδομηση.

δ) απέχει περίπου 2467m από την Ν.Ε.Ο. Λάρισας - Κοζάνης

ε) δεν εμπίπτει στις διατάξεις του Ν.1337/1983 περί εισφοράς σε γη και χρήμα.

στ) βρίσκεται εκτός περιοχής NATURA 2000

ζ) εντός αυτού δεν διέρχονται εναέριες γραμμές υψηλής τάσεως της ΔΕΗ ή αγωγός φυσικού αερίου.

Ο ΜΗΧΑΝΙΚΟΣ

ΕΜΒΑΔΟΝ ΓΕΩΤΕΜΑΧΙΟΥ

Ε (Σ1-Σ2-Σ3-Σ4-Σ5-Σ6-Σ7-Σ8-Σ1) = 4036,46 τ.μ.

ΠΑΡΑΤΗΡΗΣΕΙΣ:

- Το διάγραμμα είναι ενταγμένο στο κρατικό σύστημα συντεταγμένων ΕΓΣΑ '87.
- Οι διαστάσεις και τα εμβαδά υπολογίστηκαν αναλυτικά από τις συν/νες των κορυφών.
- Η εξάρτηση από το ΕΓΣΑ '87 πραγματοποιήθηκε με σύστημα GPS και κάνοντας χρήση του Ελληνικού Συστήματος Εντοπισμού - HEPOS.
- Η περιοχή έχει κτηματογραφηθεί για τη Σύνταξη Εθνικού Κτηματολογίου.

ΔΗΛΩΣΗ ΙΔΙΟΚΤΗΤΗ (Ν.4030/2011)

Η κάτωθι υπογεγραμμένη **Σκούπρα Μαρία**, δηλώνω ότι:

τα όρια του γεωτεμαχίου με στοιχεία Σ1-Σ2-Σ3-Σ4-Σ5-Σ6-Σ7-Σ8-Σ1 και εμβαδόν 4036,46 τ.μ. που βρίσκεται στη θέση "Λυγαριά" εκτός του οικισμού Αργυροπουλίου, του Δ.Δ. Αργυροπουλίου, του Δήμου Τυρνάβου, της Π.Ε. Λάρισας υπεδείχθησαν από εμένα, και ευθύνομαι για την ακρίβεια των δηλούμενων ορίων του γεωτεμαχίου.

Η Δηλούσα

ΟΡΟΙ ΔΟΜΗΣΗΣ ΓΙΑ Φ/Β ΣΤΑΘΜΟΥΣ ΣΕ ΕΚΤΟΣ ΣΧΕΔΙΟΥ ΓΗΠΕΔΑ

ΦΕΚ 1556 Β'/22-09-2010

1. Δεν απαιτείται αρτιότητα γηπέδου εφόσον δεν ζητούνται δομικές κατασκευές πλην των απολύτως απαραίτητων. Ως απολύτως απαραίτητες ορίζονται:

- Στυλίσκος μετρητής της ΔΕΗ
- Οικίσκος εγκατάστασης ηλεκτρονικού εξοπλισμού με εμαδόν μέχρι 15 τ.μ.
- περίφραξη με ύψος μέχρι 2,50m με συμπαγές τοίχείο μέγιστου ύψους 30cm

2. Μέγιστη κάλυψη 60%

3. Μέγιστο ύψος κατασκευών 2,50m

4. Απόσταση από όρια:

- Διπλάσιο του Ύψους της εγκατάστασης: 2 x 2,5m = 5m
- ελάχιστη απόσταση από όρια: 2,5m

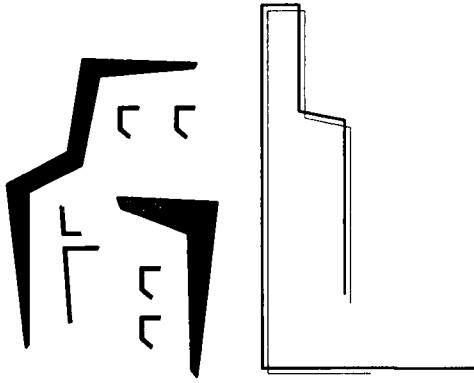

ΓΙΑΝΝΗΣ Γ. ΣΚΟΥΠΡΑΣ

Msc ΠΟΛΙΤΙΚΟΣ ΜΗΧΑΝΙΚΟΣ

Κ. Λουλέ 11 Τύρναβος
τηλ: 24920 26229 _ κιν: 6984 616967
skouprasgiannis@gmail.com

Εργοδότης

Σκούπρα Μαρία

Έργο

Αποτύπωση Ιδιοκτησίας

Θέση

"Λυγαριά" - Δ.Δ. Αργυροπουλίου -
Δήμος Τυρνάβου

Μελετητής

Σκούπρας Ιωάννης

Θέμα

Τοπογραφικό Διάγραμμα

Χρόνος
Μελέτης

Αριθμός Σχεδίου

Κλίμακα
Σχεδίου

T₁

Υπογραφή / Σφραγίδα
Μηχανικού

Σφραγίδα
Υπηρεσίας

Το παρόν τοπογραφικό διάγραμμα
αποτελεί ανεξάρτητο μέρος της
μελέτης με αριθμό 18/18-06-2020
και αφορά στην αποτύπωση του
γεωτεμαχίου με στοιχεία Σ1-Σ2-Σ3-Σ4-Σ5-Σ6-Σ7-Σ8-Σ1
και εμβαδόν 4036,46 τ.μ.
Ο Διπλ. Μηχανικός
Α. Σκούπρας