

**ΑΝΑΛΥΤΙΚΗ ΕΜΒΛΟΜΕΤΡΗΣΗ
(ΜΕ ΣΤΟΙΧΕΙΑ Ψ,Ω,Α1,Β1,Γ1,Δ1,30,31,32)**

ΚΟΡΥΦΗ	X	Y	ΔX	ΔY	X'ΔY	Y'ΔX	ΠΑΡΑΤΗΡΗΣΕΙΣ
Ψ	702113.000	3893159.000	72.922	-6.113	-3689903.769	283899940.598	
Ω	702134.000	3893140.000	102.000	-19.000	-13340546.000	397100280.000	
Α1	702215.000	3893140.000	130.000	-6.000	-4213290.000	506108200.000	
Β1	702264.000	3893134.000	146.000	-34.000	-23876976.000	568397564.000	
Γ1	702361.000	3893106.000	122.259	-36.420	-25579987.620	475967246.454	
Δ1	702386.259	3893097.580	20.153	-153.906	-108101459.578	78457595.530	
30	702381.153	3892952.094	-317.771	-60.535	-42518643.097	-1237067279.862	
31	702068.488	3893037.045	-320.075	193.019	135512557.485	-1246083832.179	
32	702061.078	3893145.113	44.512	121.955	85619858.768	173291675.270	
					-86389.811	86389.811	
					E = 44194.905 μ2		

ΕΜΒΛΟΝ ΙΔΙΟΚΤΗΣΙΑΣ (Ψ,Ω,Α1,Β1,Γ1,Δ1,30,31,32,Ψ) = 44195,00 τ.μ.

ΠΑΡΑΤΗΡΗΣΕΙΣ

Οι μετρήσεις έγιναν με ηλεκτρονικό ταχύμετρο NIKON NPL 350 PULSE LASER STATION και οι υπολογισμοί με την μέθοδο των συντεταγμένων Χ, Ψ και με Η, Υ. Σαν αφετηρία των μετρήσεων λήφθηκε το τριγωνομετρικό της ΓΥΣ ΠΡΙΝΙΑΣ Κέντρο Φ.Χ. 1:100000 ΣΗΤΕΙΑ - ΠΕΡΑΠΕΤΡΑ φ=35' 15" λ=02' 15" (EGSA 87)

ΑΗΛΩΣΕΙΣ

Τα όρια της ιδιοκτησίας μας με τα στοιχεία (Ψ,Ω,Α1,Β1,Γ1,Δ1,30,31,32,Ψ) υποδείχθηκαν από εμάς και υλοποιήθηκαν σωστά.

ΟΙ
ΙΔΙΟΚΤΗΤΕΣ

ΑΗΛΩΣΗ Ν. 651/77

Τα όρια της ιδιοκτησίας με τα στοιχεία (Ψ,Ω,Α1,Β1,Γ1,Δ1,30,31,32,Ψ) υποδείχθηκαν από τους ιδιοκτήτες και υλοποιήθηκαν σωστά. Η πιο πάνω ιδιοκτησία ευρίσκεται εκτός των ορίων του οικισμού ΠΑΛΑΙΚΑΣΤΡΟΥ του δημοτικού διαμερισματος ΠΑΛΑΙΚΑΣΤΡΟΥ του Δήμου ΞΑΝΘΟΥ και είναι άρτια και οικοδομήσιμη κατά κανόνα, σύμφωνα με τους όρους του ΓΟΚ.

ΟΙ ΜΕΤΡΗΣΕΙΣ ΕΓΙΝΑΝ ΑΠΟ ΤΟΝ

Ο ΑΗΛΩΝ

ΕΛΕΥΘΕΡΙΟΣ Γ. ΒΑΛΛΙΔΙΑΝΗΣ
ΤΟΠΟΓΡΑΦΟΣ Α.Τ.Ο.
 ΘΕΡΙΣΙΟΥ 49 ΣΗΤΕΙΑ
 ΤΗΛ. 2843023254 6973 984615
 ΑΦΜ 041733377 Δ.Ο.Υ. ΣΗΤΕΙΑΣ

ΚΩΣΤΗΣ ΜΑΝΙΑΔΑΚΗΣ
 ΔΙΠΛΟΜΑΤΟΥΧΟΣ ΠΟΛΙΤΙΚΟΣ ΜΗΧΑΝΙΚΟΣ
 ΜΕΛΟΣ Τ.Ε.Ε. ΑΡ. ΜΗΤΡ. 57996
 Α.Φ.Μ. 044561452 Δ.Ο.Υ. ΣΗΤΕΙΑΣ
 ΘΕΡΙΣΙΟΥ 49 ΣΗΤΕΙΑ ΤΗΛ. 2843023254

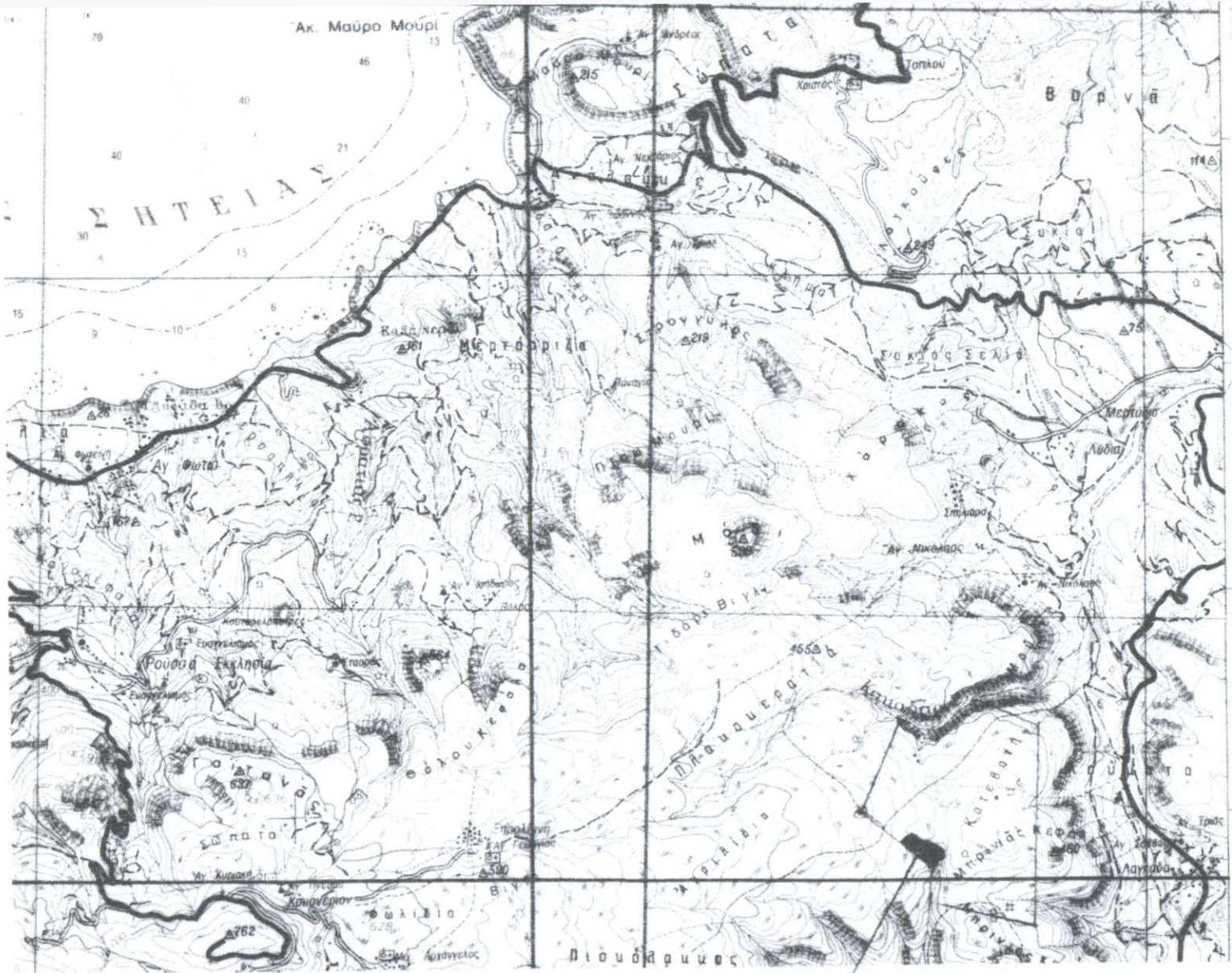

Διάγραμμα

ΑΠΟΣΠΑΣΜΑ ΧΑΡΤΗ ΚΛΙΜΑΚΑΣ 1:5000 ΠΟΥ ΔΕΙΧΝΕΙ ΤΗΝ ΘΕΣΗ ΤΟΥ ΟΙΚΟΠΕΔΟΥ	
ΤΕΧΝΙΚΟ ΓΡΑΦΕΙΟ ΛΕΥΤΕΡΗ ΒΑΣΙΛΕΙΑΔΗ – ΚΩΣΤΑ ΜΑΝΙΑΔΑΚΗ ΘΕΡΙΣΣΟΥ 49 ΣΗΤΕΙΑ ΤΗΛ. 2843023254 6973984615	
ΠΕΡΙΟΧΗ: ΦΟΥΡΝΙΑ ΠΑΛΛΙΚΑΣΤΡΟΥ ΤΟΥ ΔΗΜΟΥ ΙΤΑΝΟΥ	
ΙΔΙΟΚΤΗΣΙΑ: ΚΑΦΕΣΑΚΗΣ ΙΩΑΝΝΗΣ	
ΤΟΠΟΓΡΑΦΙΚΟ	4649 / 29-9-09 Εγγραφο Δίνοσης Δασών Λασιθίου Ανδρέας Νικόλαος 29-09-2009 ΘΕΩΡΗΘΗΚΕ Η Πρ/νη
ΗΜΕΡΟΜΗΝΙΑ : ΣΕΠΤΕΜΒΡΙΟΣ 2008	ΚΛΙΜΑΚΑ 1 : 2000
	ΟΝ. ΑΡΧ. : C : ΦΟΥΡΝΙΑ

[Signature]
Πρωτοβάλλη Κωνίνο
Δασολόγος

[Handwritten signature]