

ΤΕΧΝΙΚΟ ΓΡΑΦΕΙΟ

ΓΙΩΡΓΟΣ Ε ΔΑΜΑΣΚΗΝΑΚΗΣ

ΑΓΡΟΝΟΜΟΣ ΤΟΠΟΓΡΑΦΟΣ ΜΗΧΑΝΙΚΟΣ ΑΠΘ

ΕΛΙΚΩΝΟΣ 61 ΗΡΑΚΛΕΙΟ

2810 22 22 56 6944 20 97 95

ΕΡΓΟΔΟΤΗΣ

ΣΤΑΥΡΑΚΑΚΗΣ ΜΑΝΩΛΗΣ

ΘΕΩΡΗΘΗΚΕ

ζυγη στο 3741/18-11-2005

εγγραφο της Δνσης Δασων Πασιδιου

Αριθμος 18-11-2005

ο Αντιπαρατηρητης Προϊσταμενος
της Δ/σης Δασων Πασιδιου



**ΚΟΥΛΟΥΜΑΣ ΕΜΜ.
ΔΑΣΟΛΟΓΟΣ**

ΕΡΓΟ

ΑΠΟΤΥΠΩΣΗ ΙΔΙΟΚΤΗΣΙΑΣ

ΘΕΣΗ

"ΞΕΡΟΚΑΜΠΟΥ ΣΚΑΛΑ"

ΑΜΜΟΥΔΑΡΕΣ ΙΕΡΑΠΕΤΡΑΣ

ΘΕΜΑ ΣΧΕΔΙΟΥ

ΤΟΠΟΓΡΑΦΙΚΟ ΔΙΑΓΡΑΜΜΑ

ΑΡΙΘΜΟΣ
ΣΧΕΔΙΟΥ

ΚΛΙΜΑΚΑ
1:500

ισοδιάσταση=1.00

ΧΡΟΝΟΣ ΜΕΛΕΤΗΣ : ΜΑΙΟΣ 2005

ΥΠΟΓΡΑΦΗ

ΣΦΡΑΓΙΔΑ

ΓΙΩΡΓΟΣ Ε. ΔΑΜΑΣΚΗΝΑΚΗΣ
ΑΓΡΟΝΟΜΟΣ ΤΟΠΟΓΡΑΦΟΣ ΜΗΧ/ΚΟΣ Α.Π.Θ.
ΜΕΛΟΣ Τ.Ε.Ε. ΑΡΙΘΜΟΣ ΜΗΤΡΩΟΥ 70450
ΕΛΙΚΩΝΟΣ 61 ΠΟΡΟΣ Τ.Κ. 713 07
ΤΗΛ. & FAX. 2810 222256 - ΚΙΝ. 6944 209795
Α.Φ.Μ. 031142312 - Β' Δ.Ο.Υ. ΗΡΑΚΛΕΙΟΥ

ΓΙΩΡΓΟΣ Ε. ΔΑΜΑΣΚΗΝΑΚΗΣ
ΑΓΡΟΝΟΜΟΣ ΤΟΠΟΓΡΑΦΟΣ ΜΗΧ/ΚΟΣ Α.Π.Θ.
ΜΕΛΟΣ Τ.Ε.Ε. ΑΡΙΘΜΟΣ ΜΗΤΡΩΟΥ 70450
ΕΛΙΚΩΝΟΣ 61 ΠΟΡΟΣ Τ.Κ. 713 07
ΤΗΛ. & FAX. 2810 222256 - ΚΙΝ. 6944 209795
Α.Φ.Μ. 031142312 - Β' Δ.Ο.Υ. ΗΡΑΚΛΕΙΟΥ

3875450

3875400

3875350

650100

650150

650200

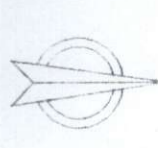
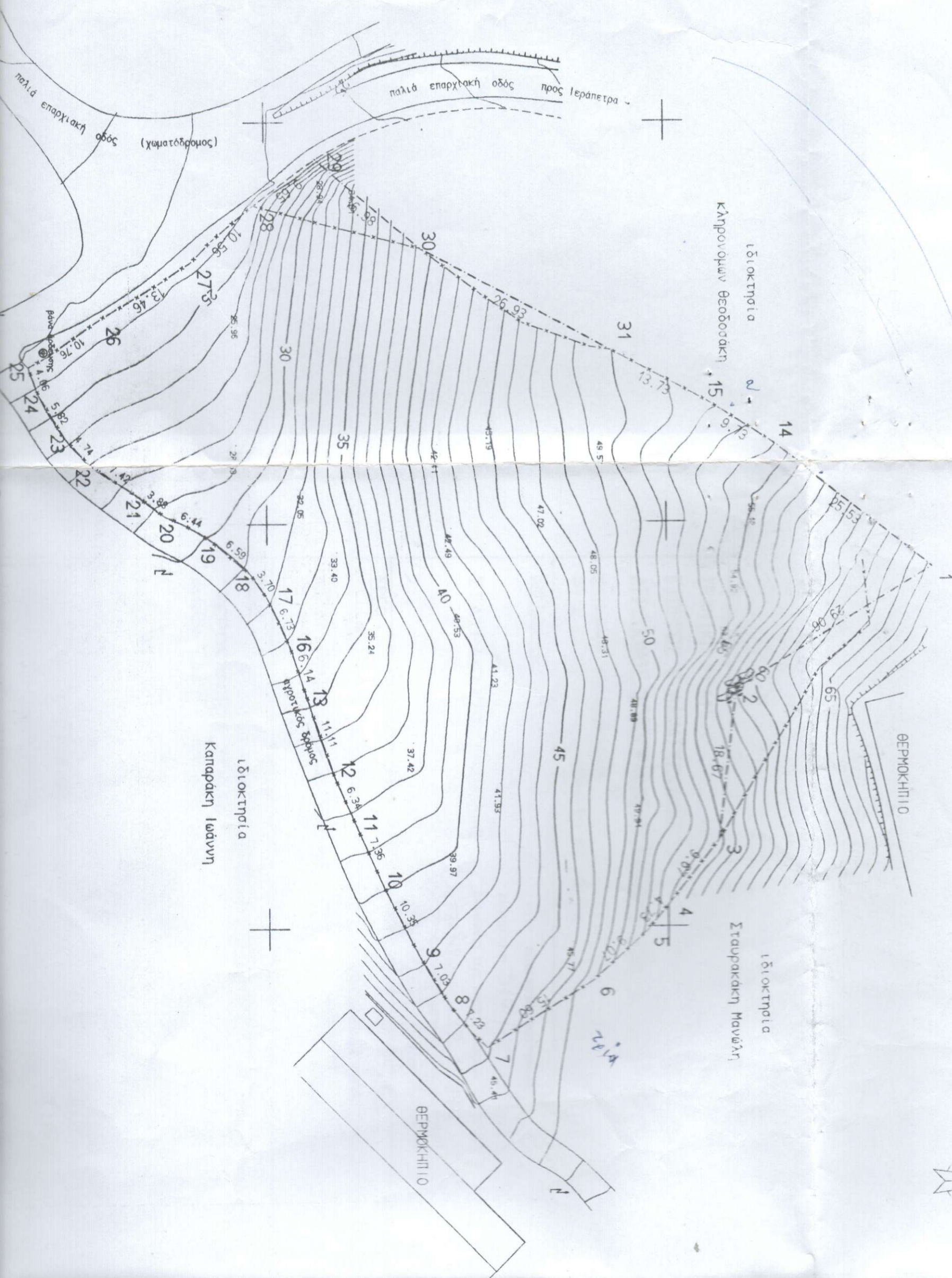

650250

3875450



3875400

ΣΥΝΤΕΤΑΓΜΕΝΕΣ Ο Ρ Ι Ω Ν

ΣΗΜΕΙΟ	X	Y	ΣΗΜΕΙΟ	X	Y	ΣΗΜΕΙΟ	X	Y
1	650155.872	3875433.495	2	650170.923	3875408.640	3	650189.470	3875406.475
4	650196.998	3875400.412	5	650200.593	3875397.341	6	650206.582	3875390.526
7	650214.739	3875377.223	8	650209.344	3875372.409	9	650203.341	3875368.748
10	650194.163	3875363.966	11	650187.452	3875360.951	12	650181.667	3875358.346
13	650171.166	3875354.720	14	650140.067	3875413.447	15	650134.827	3875405.247
16	650165.336	3875352.804	17	650159.224	3875349.995	18	650156.172	3875347.900
19	650151.899	3875342.879	20	650148.855	3875337.207	21	650146.540	3875334.090
22	650142.415	3875327.927	23	650138.902	3875324.741	24	650133.952	3875321.671
25	650130.157	3875320.219	26	650124.257	3875329.223	27	650117.195	3875340.686
28	650110.237	3875348.630	29	650104.602	3875356.468	30	650115.568	3875369.437
31	650128.376	3875393.129						

3875350

ΙΔ:1		ΣΗΜΕΙΑ:31					ΕΜΒΑΔΟ:5709.81 μ ²				
1	2	3	4	5	6	7	8	9	10	11	12
13	16	17	18	19	20	21	22	23	24	25	26
27	28	29	30	31	15	14					

Η αποτύπωση του γηπέδου έγινε με εξάρτηση από το κρατικό τριγωνομετρικό δίκτυο στο προβολικό σύστημα και datum (ΕΓΣΑ 87, GRS80) που χρησιμοποιεί το εθνικό κτηματολόγιο.

Τα υψόμετρα έχουν αφαιρεθεί τη μέση στάθμη της θάλασσας.

ΥΠΕΥΘΥΝΗ ΔΗΛΩΣΗ ΜΗΧΑΝΙΚΟΥ

Το τεμάχιο που εικονίζεται είναι εκτός σχεδίου και εκτός ζώνης του οικισμού Αμμουδάρες δήμου Ιεράπετρας

Είναι άρτιο και οικδομήσιμο σύμφωνα με τις κείμενες πολεοδομικές διατάξεις

Σε αυτό δέν υφίσταται δουλεία διαβάσεως της Δ.Ε.Η. ούτε ρέμα και απέχει από τη θάλασσα 820 μ.

Δέν αποτελεί τμήμα μεγαλύτερης ιδιοκτησίας.

3875300

ΥΠΟΜΝΗΜΑ

○—○ Οριο ιδιοκτησίας (με κυκλάκι)

πππππ φρύδι πρανούς (άνω οριογραμμή πτώσης του εδάφους)

----- πόδι πρανούς (κάτω οριογραμμή πτώσης του εδάφους)

⊖⊖⊖⊖⊖ Ξηρολιθιά