

ΕΡΓΟΔΟΤΗΣ

ΠΗΤΕΡ ΝΟΡΜΑΝ ΠΕΜΠΕΡΤΟΝ  
(PETER NORMAN REMBERTON)

ΕΡΓΟ

ΤΟΠΟΓΡΑΦΙΚΗ ΑΠΟΤΥΠΩΣΗ

**Θ Ε Ω Ρ Η Θ Η Κ Ε**

ΘΕΣΗ

ΚΤΗΜΑΤΙΚΗ ΠΕΡΙΦΕΡΕΙΑ ΚΟΡΝΟΥ

και ανήκει στην Πράξη Χαρακτηρισμού με  
αρ. πρωτ. .... 5.432/44896 .....  
Επιπλέον, υπήρξε μερική έκταση  
κατά συνέπεια για να γίνει το έργο, είναι επίσης,  
επιπλέον, δικαστική πράξη Γραφείο Πράξη  
Χαρακτηρισμού με αρ. πρωτ. 29-11-07 και η

ΜΕΛΕΤΗΤΗΣ

ΔΗΜΗΤΡΙΟΣ ΜΑΡΙΝΑΚΗΣ

ΜΕΡΟΣ ΤΗΣ ΠΡΟΚΑΤΑΡΚΤΙΚΗΣ ΕΚΤΙΜΗΣΗΣ.

Ποσότητα ..... 29-11-07 .....  
**Ο ΔΙΝΤΗΣ ΔΑΣΩΝ Ν. ΛΕΣΒΟΥ**

ΘΕΜΑ

ΤΟΠΟΓΡΑΦΙΚΟ

ΣΤΑΜΑΝΟΥΧΑ ΓΕΩΡΓΙΟΣ

ΔΑΞΟΛΟΓΟΣ

ΑΡ. ΣΧΕΔΙΟΥ

A1

ΚΛΙΜΑΚΑ 1:500

ΧΡΟΝΟΣ ΜΕΛΕΤΗΣ ΟΚΤΩΒΡΙΟΣ 2007

ΥΠΟΓΡΑΦΗ

ΣΦΡΑΓΙΔΑ

**ΔΗΜΗΤΡΙΟΣ Ι. ΜΑΡΙΝΑΚΗΣ**  
ΜΗΧΑΝΙΚΟΣ ΔΟΜΙΚΩΝ ΕΡΓΩΝ Τ.Ε.  
ΜΕΛΟΣ ΕΣΤΕΜ ΑΡΙΘΜ. ΜΗΤΡΟΥΥ 21449  
ΜΥΡΙΝΑ ΛΗΜΝΟΥ ΤΗΛ. 22540 23280  
Α.Φ.Μ. 046809352 - Δ.Ο.Υ. ΛΗΜΝΟΥ

15 11 07

ΤΑΣΙΑΡΧΟΥΛΑ ΚΟΝΤΑΡΑ  
ΛΑΣΟΠΟΝΟΣ

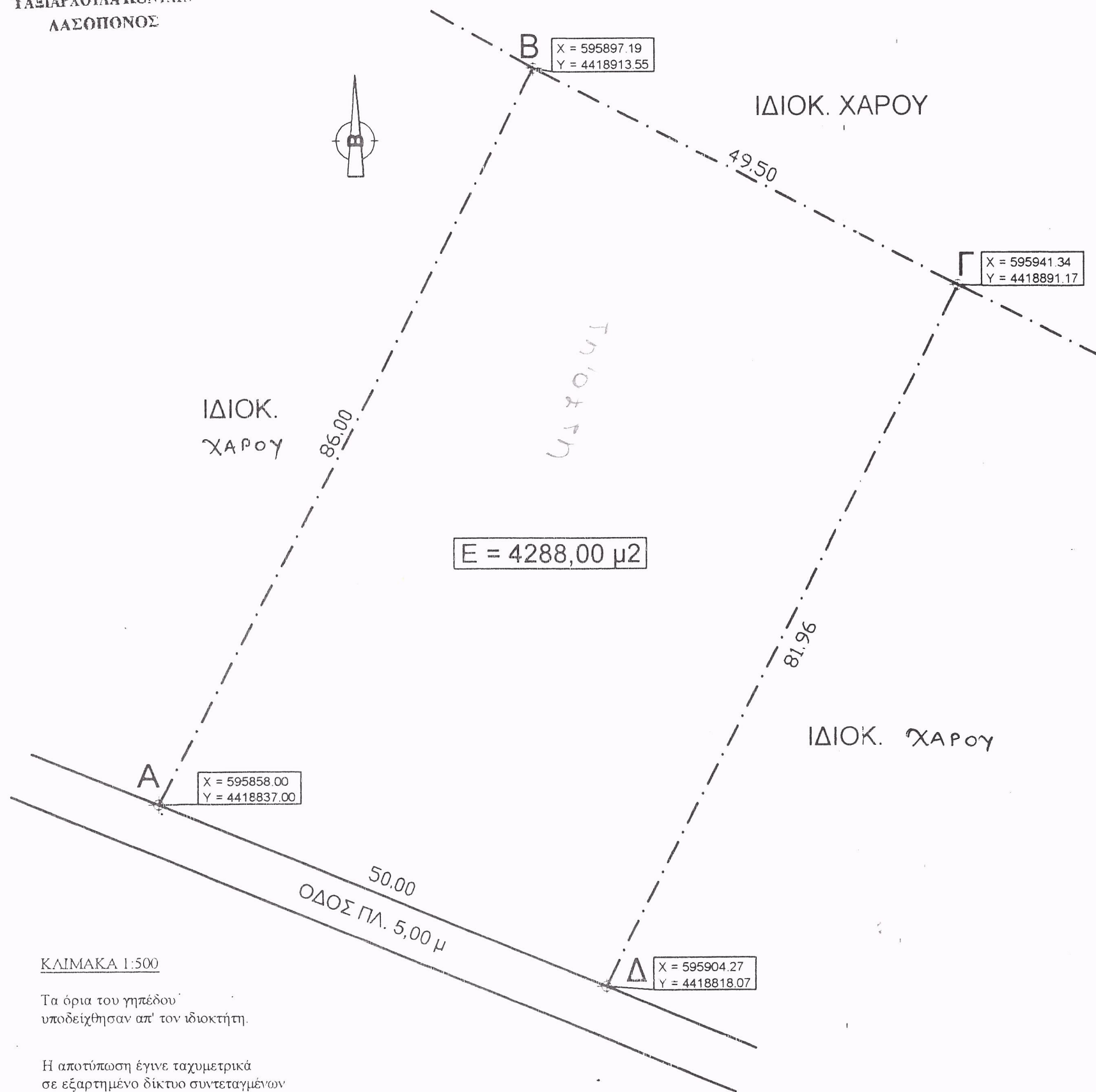

ΤΟΠΟΓΡΑΦΙΚΟ ΔΙΑΓΡΑΜΜΑ ΑΚΙΝΗΤΟΥ ΑΒ.Γ.Δ.Α.  
ΙΔΙΟΚΤΗΣΙΑΣ ΠΗΤΕΡ ΝΟΡΜΑΝ ΠΕΜΠΕΡΤΟΝ (PETER  
NORMAN PEMBERTON) ΣΤΗΝ ΚΤΗΜΑΤΙΚΗ ΠΕΡΙΦΕΡΕΙΑ  
ΚΟΡΝΟΥ ΔΗΜΟΥ ΜΥΡΙΝΑΣ ΛΗΜΝΟΥ  
ΚΛ. 1:500

ΕΜΒΑΔΟΜΕΤΡΗΣΗ:

ΕΜΒΑΔΟΝ (Α.Β.Γ.Δ.Α.) = 4288,00 μ²

Η εμβαδομέτρηση έγινε με την μέθοδο των ορθογωνίων συντεταγμένων

ΑΠΟΣΠΑΣΜΑ ΧΑΡΤΟΥ ΚΛ. 1:10000

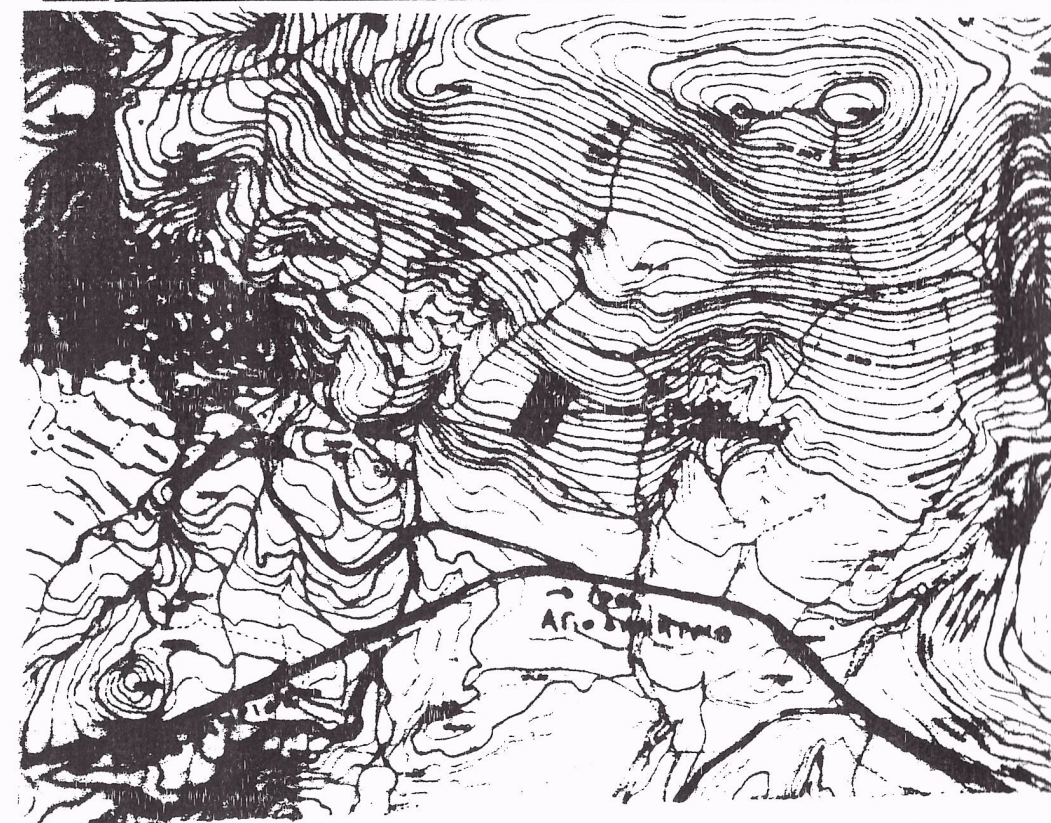

ΥΠΕΥΘΥΝΗ ΔΗΛΩΣΗ Ν. 651/77:

Ο υπογράφων μηχανικός Δημήτριος Ι. Μαρινάκης δηλώνει υπεύθυνα ότι το υπο στοιχεία Α.Β.Γ.Δ.Α. ακίνητο είναι άρτιο και οικοδομήσιμο κατά κανόνα σύμφωνα με τις κείμενες γενικές και ειδικές πολεοδομικές διατάξεις (Π.Δ.24/31.5.85 ΦΕΚ 270Δ').

**ΔΗΜΗΤΡΙΟΣ Ι. ΜΑΡΙΝΑΚΗΣ**  
**ΜΗΧΑΝΙΚΟΣ ΔΟΜΙΚΩΝ ΕΡΓΩΝ Τ.Ε.**  
 ΜΕΛΟΣ ΕΣΤΕΜ ΑΡΙΘΜ. ΜΗΤΡΟΥ 21449  
 ΜΥΡΙΝΑ ΛΗΜΝΟΥ ΤΗΛ. 22540 23280  
 Α.Φ.Μ. 046900954 Δ.Ο.Υ. ΛΗΜΝΟΥ

ΜΥΡΙΝΑ ΛΗΜΝΟΥ  
ΟΚΤΩΒΡΙΟΣ 2007  
Ο ΜΗΧΑΝΙΚΟΣ