

ΑΠΟΣΠΑΣΜΑ ΧΑΡΤΗ ΓΥΣ ΜΕ ΚΛΙΜΑΚΑ 1:5000 ΠΕΡΙΟΧΗΣ ΓΕΝΗ Δ. ΡΕΘΥΜΝΗΣ ΕΜΦΑΙΝΩΝ ΘΕΣΕΙΣ ΙΔΙΟΚΤΗΣΙΩΝ ΜΑΡΚ. ΑΠΟΣΤΟΛΑΚΗ

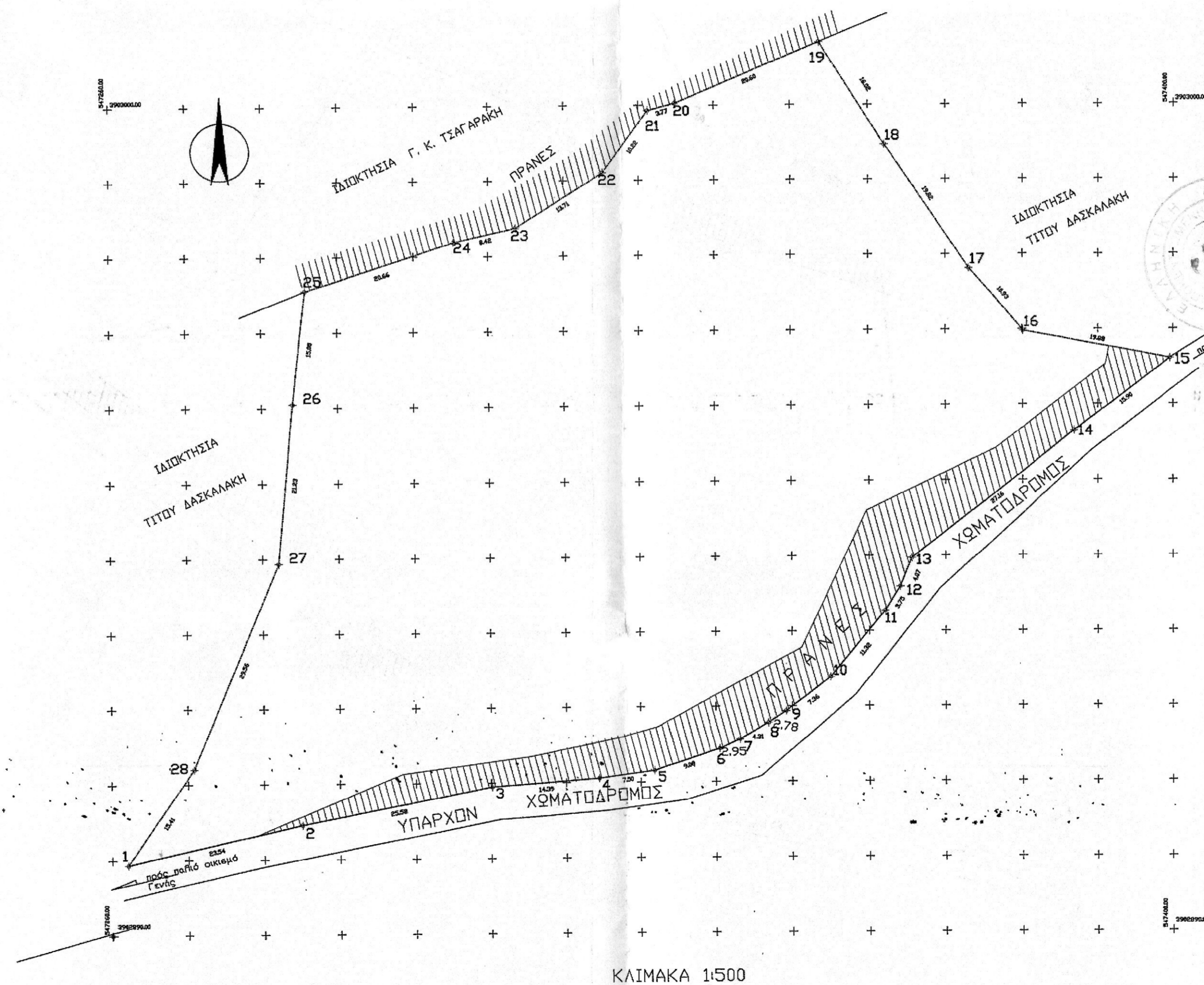
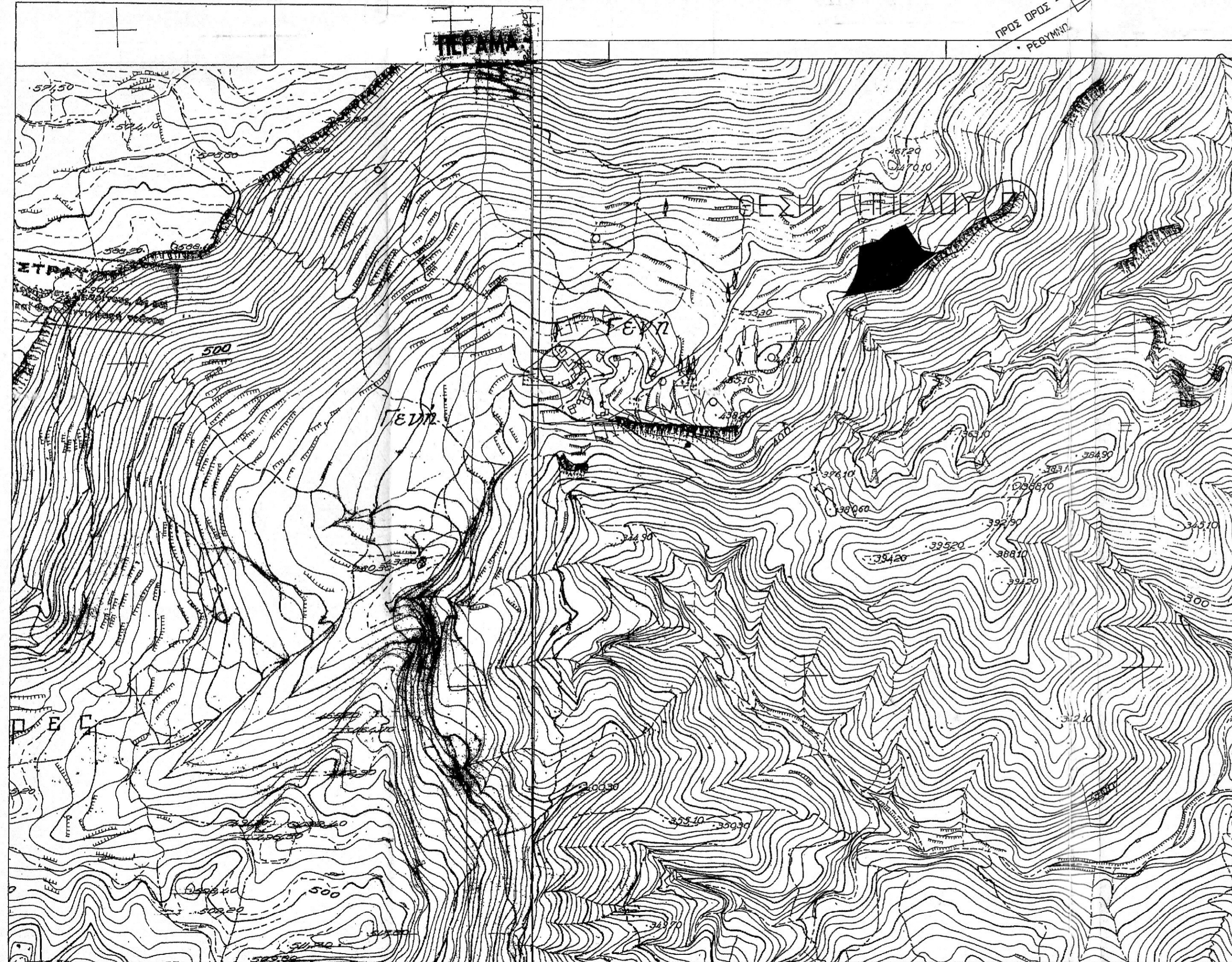

ΕΜΒΑΔΟΜΕΤΡΗΣΗ ΓΗΠΕΔΟΥ

Με τη βοήθεια των ορθογωνικών συντεταγμένων των κορυφών του

ΣΗΜΕΙΟ	X	Y	ΜΗΚΟΣ
1	547266.04	3902899.34	20.54
2	547284.99	3902904.55	23.59
3	547310.10	3902905.50	14.59
4	547324.45	3902910.53	7.50
5	547331.88	3902911.53	9.88
6	547349.50	3902914.30	2.95
7	547343.18	3902915.63	4.31
8	547346.90	3902917.79	2.78
9	547349.21	3902919.34	7.35
10	547354.99	3902923.50	11.32
11	547362.10	3902932.70	3.75
12	547364.08	3902935.82	4.07
13	547365.58	3902939.88	27.16
14	547386.20	3902955.10	15.90
15	547399.62	3902966.44	19.88
16	547380.09	3902969.77	10.33
17	547373.03	3902978.11	19.82
18	547362.10	3902994.64	16.02
19	547353.76	3903008.21	20.54
20	547344.88	3903000.53	3.77
21	547331.22	3902992.89	10.22
22	547325.20	3902991.02	19.71
23	547313.62	3902983.70	8.42
24	547305.40	3902981.88	15.66
25	547285.76	3902975.26	15.82
26	547284.04	3902960.47	21.23
27	547282.06	3902939.34	29.56
28	547270.81	3902915.11	15.41
1	547266.04	3902899.34	

$E = 1/2 \sum (X_i + X_{i+1}) \cdot (Y_i - Y_{i+1})$

$E = 7376.99 \text{ m}^2$

*Το σχέδιο με ΕΓ 2Α Β7 από η έγκριση έγινε με 2 ποσοστά προς R=3 με Triangulo με χρήση βάσης του τριγ. Σημάς ΓΥΣ με κωδόν 324031 *στη θέση Τίτορας. Ηλικία Ρεθύμνου με Χ=546891.678 Υ=3912440.274 Ζ=4138.161

3393
3-Υ-2026
ΠΡΟΣΦΕΡΤΕΣ
ΕΡΕΥΝΑ
Η Δ.Υ.Π.
ΕΠΙΧΕΙΡΗΣΙΑΣ ΤΗΝ ΑΥΤΟΨΙΑ
ΚΟΛΛΑΣ ΒΟΛΥΤΡΑΚΗΣ
ΚΑΡΑΛΙΩΤΗΣ
ΧΑΡΙΚΛΑ ΚΑΡΤΙΔΑΚΗ
ΑΡ. ΔΙΑΣΤΑΣΕΩΣ

ΥΠΟΜΝΗΜΑ

1. Το υπό στοιχεία στοιχεία 1-2-3...-25-26-27-28-1 Ε=7376.99Μ² γήπεδο βρίσκεται ετώντοπος. "Απιδουόλια ή Αλωνία" κτημ. περιφ. Γενής Ρεθύμνου, εκτός ορίων ε.ε.α. οικισμού Γενής Κοινότητας Γουλιεδιανών, Δ. Ρεθύμνης, στην κτηματική περιφέρεια Γενής -Γουλιεδιανών εκτός ορίων πρό του 23 οικισμού, εκτός ΖΩΕ & ΓΠΣ και περιοχών NATURA 2000 είναι δε φερόμενης ιδιοκτησίας Μάρκου Εμμ. Αποστολάκη.
2. Τα όρια, οι όμοροι το ιδιοκτησιακό καθεστώς & ότι είναι αυτούσια πρό του 2003 μου υπεδείχθησαν από τον ιδιοκτήτη και τον Τίτο Δασκαλάκη κοιντοχωριανό του αποκλειστική ευθύνη του ιδιοκτήτη & για απόδειξη παλαιός.
3. ΟΡΘΙ ΔΟΜΗΣΗΣ για τά εκτός εκεθίου ΠΔ 24-5-85 ΦΕΚ 270Δ/85 & με Ν.3212/03ΦΕΚ308Α/03, με όριο αρτιότητας 4000Μ² και 25Μ πρόσωπο σε κοινόχρηστο χώρο ενώ κατα παρέκλιση πρό του 2003 αυτούσια με εμβ. 4000Μ², κάλυψη 10% συντ. δόμησης 0,20, max Η=7,50 μ., αποστάσεις από τα όρια για κατοικίες 15Μ και για άλλες χρήσεις διαφοροποιούνται. Στόν οικισμό Γενή, ως ετάσιμος οικισμός και εύμφ. με απόφ. Νομόρχη Ρεθύμνης ο οικισμός Γενή, παλιός Κοινότητας Γουλιεδιανών, είναι ετάσιμος οικισμός & 151636/83/ ΦΕΚ 409Δ/83 εφαρμόζεται σε αυτόν μόνο για ανέχρησ κατοικίας και αφού δέν έχει ο οικισμός νεώτερα όρια, το ΠΔ 6-12-82 ΦΕΚ 588Δ/82 σε αυτούσια πρό του 1982 γήπεδα, όταν αποδεικνύονται.
4. Το εν λόγω γήπεδο ως αυτούσιο του 2003 είναι κατα παρέκλ. άρθρο και οικοδομήσιμο εύμφ. με τό ΠΔ 24-5-85 ΦΕΚ 270Δ/85 και Ν. 3212/03 ΦΕΚ 308Α/2003.
5. Το παρόν συντάσσεται εύμφωνα με το άρθρο 5 Ν. 651/77, ως έχει τροποποιηθεί και ισχύει.

ΓΙΑ ΤΗΝ ΙΣΧΥ ΤΟΥ ΠΑΡΟΝΤΟΣ ΑΠΑΙΤΕΙΤΑΙ Η ΔΗΛΩΣΗ ΤΩΝ ΠΑΡΑΚΑΤΩ ΠΟΥ ΥΠΟΓΡΑΦΟΥΝ ΝΑ ΔΗΛΩΣΟΥΝ ΟΤΙ ΣΥΜΦΩΝΟΥΝ ΜΕ ΤΑ ΠΑΡΑΠΑΝΩ ΥΠΟΔΕΙΧΘΕΝΤΑ Ο ΔΗΛΩΝ ΙΔΙΟΚΤΗΤΗΣ Ο ΥΠΟΔΕΙΞΙΑΣ ΤΟ ΟΡΙΑ

ΤΟΠΟΓΡΑΦΙΚΟ ΔΙΑΓΡΑΜΜΑ ΓΗΠΕΔΟΥ ΙΔΙΟΚΤΗΣΙΑΣ ΜΑΡΚΟΥ ΕΜΜ. ΑΠΟΣΤΟΛΑΚΗ ΣΤΗΝ ΕΥΡΥΤΕΡΗ ΠΕΡΙΟΧΗΣ ΓΕΝΗ Δ. ΡΕΘΥΜΝΗΣ ΣΤΗΝ ΤΟΠΟΘΕΣΙΑ: "ΑΠΙΔΟΥΛΙΑ ή ΑΛΩΝΙΑ"

ΕΚΤΟΣ ΟΡΙΩΝ ΠΡΟ ΤΟΥ 23 ΟΙΚΙΣΜΟΥ, ΕΚΤΟΣ ΖΩΕ & NATURA 2000 Ρεθύμνο Ιανουάριος 2018 ο μηχανικός

ΚΩΝΙΝΟΣ ΠΑΡΙΝΙΩΤΑΚΗΣ
ΔΙΠΛΩΜ. ΠΟΛΙΤΙΚΟΣ ΜΗΧΑΝΙΚΟΣ
ΠΑΝΕΠΙΣΤ. ΠΑΤΡΟΝΟΜΟΙΤΑΚΙΟΣ Μ.Σ. Ε.Μ.Π.
ΜΕΛΟΣ Τ.Ε.Ε. ΑΡ. ΜΗΤΡΩΟΥ 113931
Μ. ΠΟΡΤΑΛΟΥ 3, ΡΕΘΥΜΝΟ ΤΗΛ 6944891852
*ΑΦΜ 120038807 - ΔΟΥ ΡΕΘΥΜΝΟΥ

Ο μηχανικός
Η Συλλογική
ΕΛΛΗΝΙΚΗ ΔΗΜΟΚΡΑΤΙΑ
ΥΠΟΥΡΓΕΙΟ ΠΑΙΔΕΙΑΣ, ΕΡΕΥΝΑΣ ΚΑΙ ΘΡΗΣΚΕΥΜΑΤΩΝ
ΙΝΣΤΙΤΟΥΤΟ ΤΕΧΝΟΛΟΓΙΑΣ ΥΠΟΛΟΓΙΣΤΩΝ ΚΑΙ ΕΚΔΟΣΕΩΝ ΔΙΑΔΙΚΤΥΟΥ
ΙΤΕΛΛΟ

Το παρόν ανήκει στην υπ' αριθμόν. 4/130-7-18 πράξη μου