

ΑΠΟΣΠΑΣΜΑ ΧΑΡΤΗ ΓΥΣ ΜΕ ΚΛΙΜΑΚΑ 1:5000 ΠΕΡΙΟΧΗΣ ΓΕΝΗ Δ. ΡΕΘΥΜΝΗΣ ΕΜΦΑΝΙΘΝ ΘΕΣΗΣ ΙΔΙΟΚΤΗΣΙΑΣ ΜΑΡΚ. ΑΠΟΣΤΟΛΑΚΗ

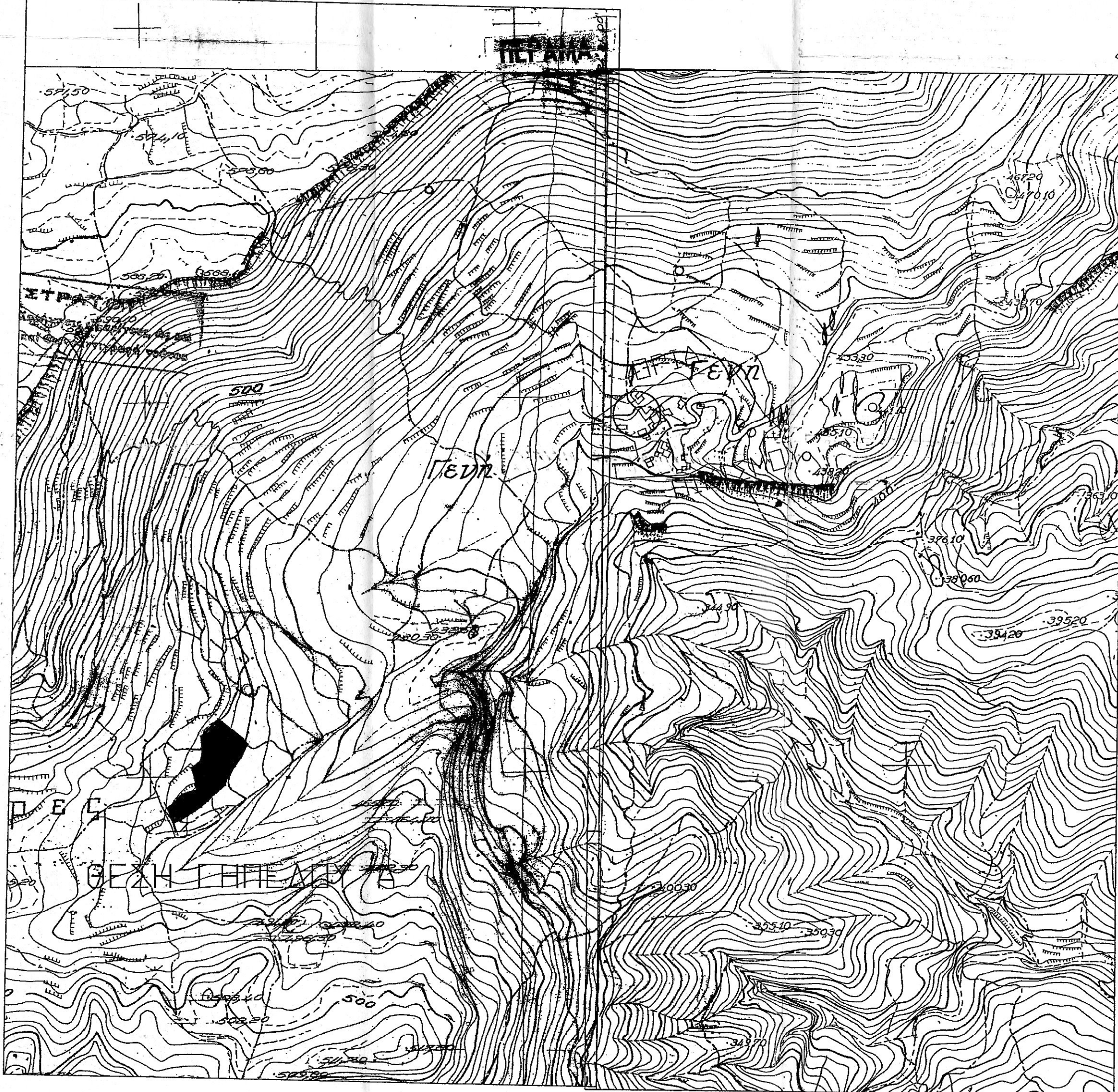

ΠΡΟΣ ΔΡΟΣ
ΡΕΘΥΜΝΗ

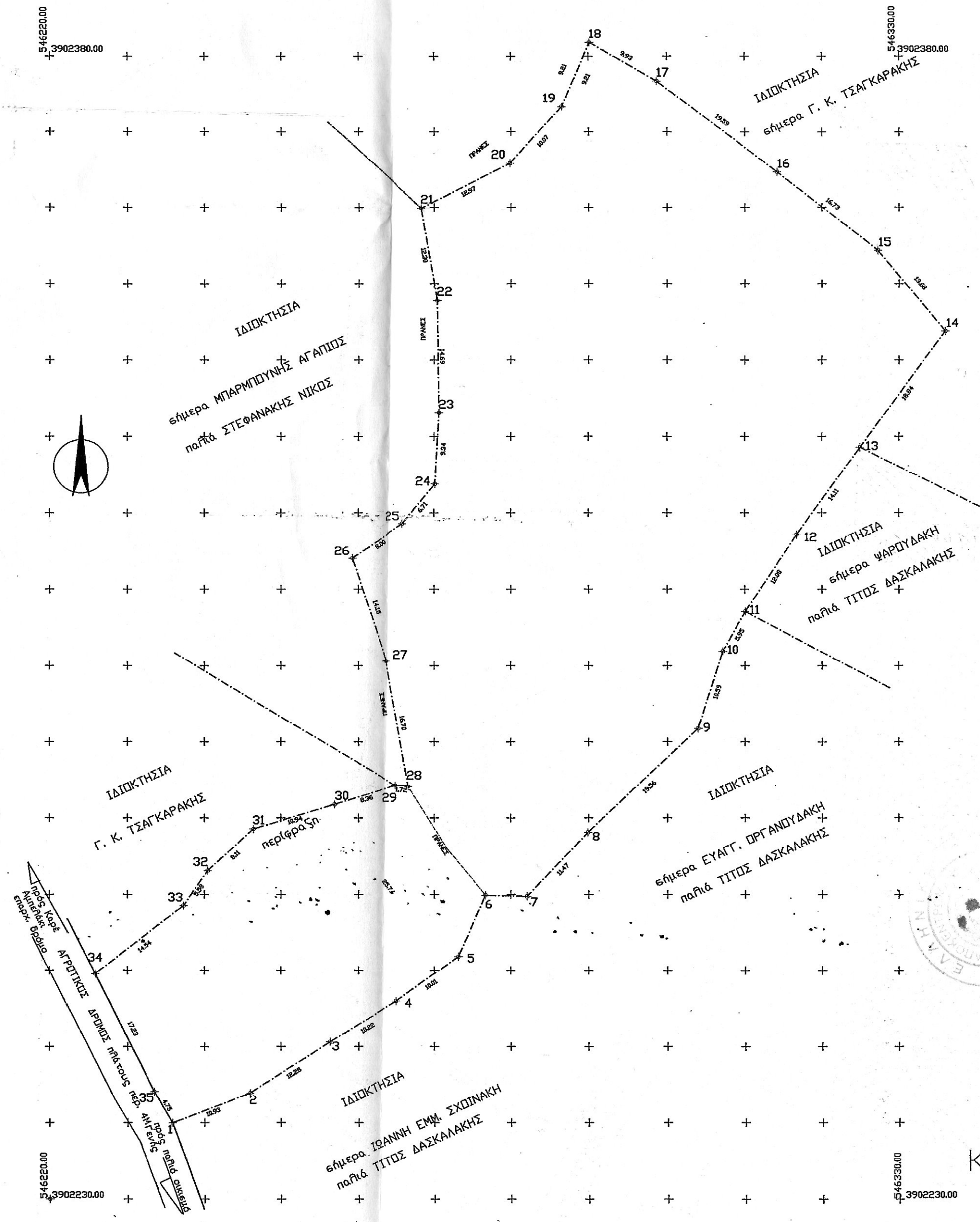

ΕΜΒΑΔΟΜΕΤΡΗΣΗ ΓΗΠΕΔΟΥ			
Με τη βοήθεια των ορθογωνικών συντεταγμένων των κορυφών του			
ΣΗΜΕΙΟ	X	Y	ΜΗΚΟΣ
1	546235.83	3902239.97	
2	546246.02	3902243.90	10.93
3	546256.31	3902250.61	12.28
4	546265.00	3902255.98	13.22
5	546273.14	3902261.80	8.81
6	546276.68	3902269.87	5.42
7	546282.09	3902269.73	11.47
8	546289.92	3902278.11	19.56
9	546303.92	3902291.77	10.59
10	546307.10	3902301.98	5.95
11	546310.05	3902307.05	12.08
12	546316.69	3902317.14	4.11
13	546324.95	3902328.59	18.84
14	546336.02	3902343.82	13.68
15	546327.27	3902354.33	16.73
16	546314.13	3902364.68	19.59
17	546298.68	3902376.72	9.93
18	546290.15	3902381.81	9.21
19	546286.57	3902373.33	10.07
20	546279.87	3902365.81	12.97
21	546268.33	3902359.90	12.30
22	546270.40	3902347.77	14.69
23	546270.63	3902333.08	9.34
24	546270.13	3902323.76	6.71
25	546265.86	3902318.58	9.00
26	546259.28	3902314.03	14.15
27	546263.67	3902300.58	15.70
28	546266.61	3902284.14	17.2
29	546264.90	3902284.26	8.36
30	546256.91	3902281.79	10.94
31	546246.46	3902278.54	8.11
32	546240.44	3902273.11	5.99
33	546237.26	3902268.53	14.54
34	546235.84	3902259.54	17.23
35	546233.46	3902244.08	4.75
1	546235.83	3902239.97	

$E = 1/2 \sum (X_i + X_{i+1}) \cdot (Y_i - Y_{i+1})$
 $E = 5917.20 \mu^2$

*το σύστημα ΕΓΣΑ 87 ανά τη χώρα είναι με 2 μονάδες οριζ. & 3 της Γης με χρήση θέσης των κορυφών ΓΥΣ με κωδικό 324051 *στη θέση Πρωτ. Ηλίου Ρεθύμνου με Χ=543801.678 Υ=3912440.274 Ζ=138.160

ΥΠΟΜΝΗΜΑ

1. Το υπό ετοιχεία ετοιχεία 1-2-3...33-34-35-1, E=5917.20M² γήπεδο βρίσκεται στην τοποθεσία "Ίηκεράλι" κτημ. περιφ. Γενής Ρεθύμνου, εκτός ορίων ετας. οικισμού Γενής Κοινότητας Γουβεδιανών, Δ. Ρεθύμνης στην κτηματική περιφέρεια Γενής Γουβεδιανών εκτός ορίων πρό του 23 οικισμού, εκτός ΖΩΕ & ΓΠΣ και περιοχών NATURA 2000, είναι δε φερόμενης ιδιοκτησίας Μάρκου Εμμ. Αποστολάκη.
2. Τα όρια, οι όμοροι, το ιδιοκτησιακό καθεστώς & ότι είναι αυτούσια πρό του 2003 μου υπεδείχθησαν από τον ιδιοκτήτη και τον Τίτο Δασκαλάκη κοντοχωριανό του αποκλειστική ευθύνη του ιδιοκτήτη & για απόδειξη παλαιότητας.
3. ΠΡΟΙ ΔΟΜΗΣΗΣ για τα εκτός εχεδίου ΠΔ 24-5-85 ΦΕΚ 270Δ/85 & με Ν.3212/03ΦΕΚ308Α/03, με όριο αρτιότητας 4000M² και 25M πρόσωπο σε κοινόχρηστο χώρο ενώ κατα παρέκλιση πρό του 2003 αυτούσια με εμβ. 4000M², κάλυψη 10% συντ. δόμησης 0.20, max H=7.50 μ, αποστάσεις από τα όρια για κατοικίες 15M και για άλλες χρήσεις διαφοροποιούνται.
4. Στον οικισμό Γενή, ως ετάσιμος οικισμός και σύμφωνα με απόφ. Νομάρχη Ρεθύμνης ο οικισμός Γενή παλιός Κοινότητας Γουβεδιανών, είναι ετάσιμος οικισμός & 151636/83/ ΦΕΚ 409Δ/83 εφαρμόζεται σε αυτόν μόνο για ανέγερση κατοικίας και αφού δεν έχει ο οικισμός νεώτερα όρια, το ΠΔ 6-12-82 ΦΕΚ 588Δ/82 σε αυτούσια πρό του 1982 γήπεδα, όταν αποδεικνύονται.
5. Ως αυτούσιο πρό του 2003 και εκτός ορίων οικισμού, είναι άρτιο και οικοδομήσιμο σύμφωνα με το ΠΔ 24-5-85 ΦΕΚ 270Δ/85 και Ν. 3212/03 ΦΕΚ 308Α/03, κατά παρέκλιση.
5. Το παρόν συντάσσεται σύμφωνα με το άρθρο 5 Ν. 651/77, ως έχει τροποποιηθεί και ισχύει.

ΓΙΑ ΤΗΝ ΙΣΧΥ ΤΟΥ ΠΑΡΟΝΤΟΣ ΑΠΑΙΤΕΙΤΑΙ Η ΔΗΛΩΣΗ ΤΩΝ ΠΑΡΑΚΑΤΩ ΠΟΥ ΥΠΟΓΡΑΦΟΥΝ ΝΑ ΔΗΛΩΣΟΥΝ ΟΤΙ ΣΥΜΦΩΝΟΥΝ ΜΕ ΤΑ ΠΑΡΑΠΑΝ ΥΠΟΔΕΙΧΘΕΝΤΑ Ο ΔΗΛΩΣ ΙΔΙΟΚΤΗΤΗΣ

Ο ΥΠΟΔΕΙΞΑΣ ΤΟ ΟΡΙΑ 3395
 Ο ΕΠΕΡΓΗΣΙΑΣ ΤΗΝ ΑΥΤΟΥΣΙΑ
 ΝΙΚΟΛΑΟΣ ΠΑΥΛΟΥΡΑΚΗΣ
 ΔΑΣΚΑΛΟΣ

ΧΑΡΜΕΝΟΣ ΚΑΡΠΟΛΑΚΗΣ
 ΔΡ. ΔΑΣΚΑΛΟΣ

ΤΟΠΟΓΡΑΦΙΚΟ ΔΙΑΓΡΑΜΜΑ ΓΗΠΕΔΟΥ
 ΙΔΙΟΚΤΗΣΙΑΣ ΜΑΡΚΟΥ ΕΜΜ. ΑΠΟΣΤΟΛΑΚΗ
 ΣΤΗΝ ΕΥΡΥΤΕΡΗ ΠΕΡΙΟΧΗΣ ΓΕΝΗ Δ. ΡΕΘΥΜΝΗΣ
 ΣΤΗΝ ΤΟΠΟΘΕΣΙΑ: "ΊΗΚΕΡΑΛΙ"

ΕΚΤΟΣ ΟΡΙΩΝ ΠΡΟ ΤΟΥ 23 ΟΙΚΙΣΜΟΥ, ΕΚΤΟΣ ΖΩΕ & NATURA 200
 Ρεθύμνο Ιανουάριος 2018
 ο μηχανικός

ΚΩΝ/ΝΟΣ Γ ΚΑΡΙΝΙΩΤΑΚΗΣ
 ΔΙΠΛΩΜ. ΠΟΛΙΤΙΚΟΣ ΜΗΧΑΝΙΚΟΣ
 ΠΑΝΕΠΙΣΤ. ΠΑΤΡΟΝ-ΔΟΜΟΤΙΤΙΚΟΣ Μ.Sc Ε.Μ.Π
 ΜΕΛΟΣ Τ.Ε.Ε. ΑΡ. ΜΗΤΡΩΟΥ 113931
 Μ. ΔΟΡΤΑΛΙΟΥ 3, ΡΕΘΥΜΝΟ ΤΗΛ 6944891852
 ΑΦΜ 120038807 - ΔΟΥ ΡΕΘΥΜΝΟΥ

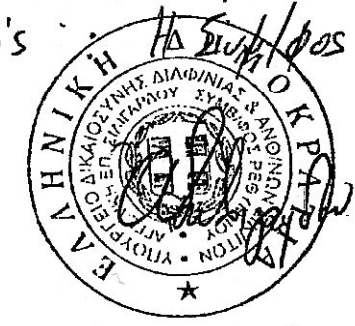

Το παρόν ανήκει στην υπ' αριθμόν 11.30.7.18. πράξη μου

ΚΛΙΜΑΚΑ 1:500