

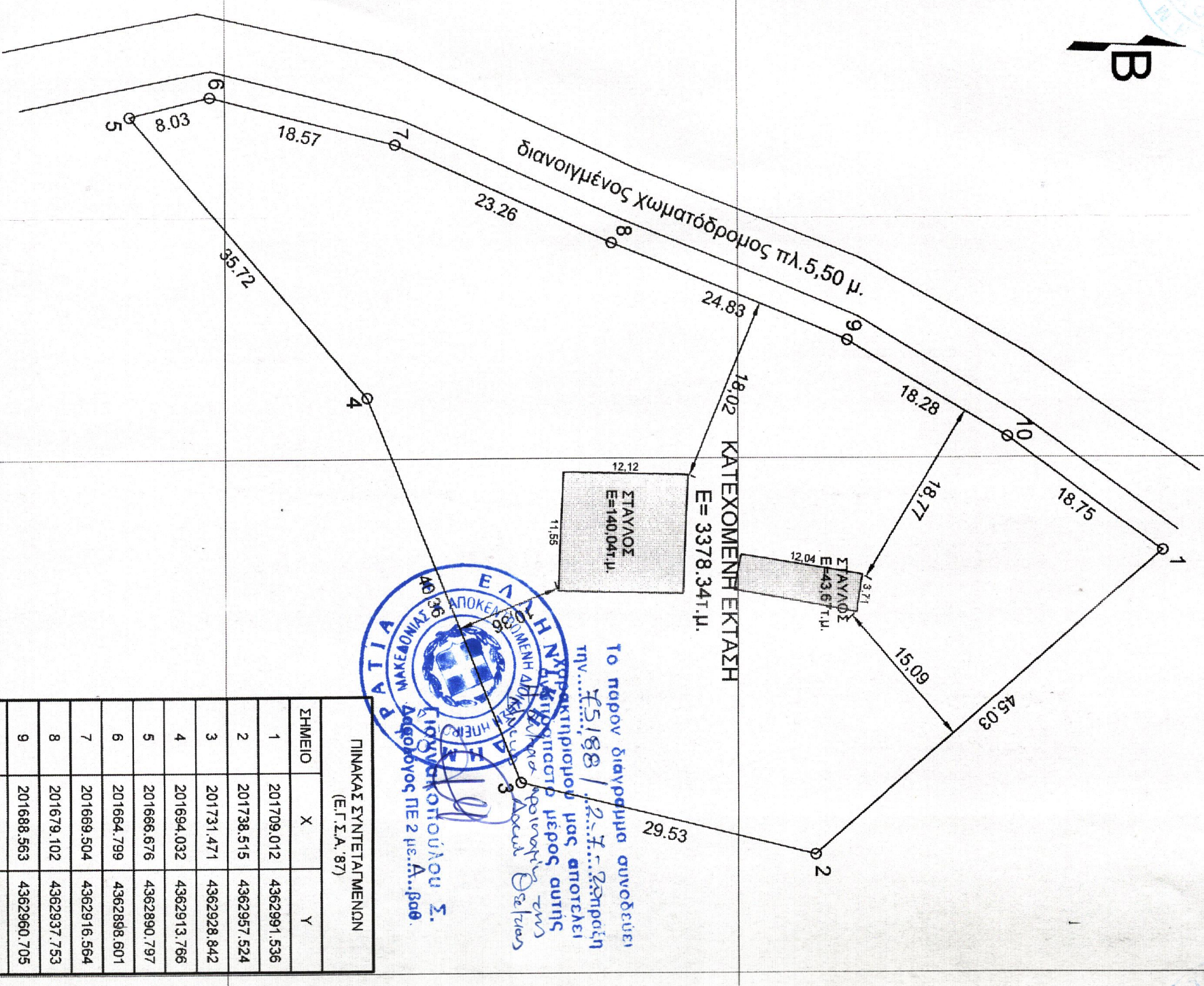

Β



Το παρόν διαγράμμα συνοδεύει την...  
 Ημερομηνία: 25/10/2019  
 Ο Διευθυντής  
 Διεύθυνση Διαγράμματος  
 Διεύθυνση Διαγράμματος ΠΕ 2 με Α...βασ

ΠΙΝΑΚΑΣ ΣΥΝΤΕΤΑΓΜΕΝΩΝ (Ε.Γ.Σ.Α. '87)

ΣΗΜΕΙΟ	X	Y
1	201709.012	4362991.536
2	201738.515	4362957.524
3	201731.471	4362928.842
4	201694.032	4362913.766
5	201666.676	4362890.797
6	201664.799	4362888.601
7	201669.504	4362916.564
8	201679.102	4362937.753
9	201688.563	4362960.705
10	201697.981	4362976.377

201700.00

201750.00

ΜΕΛΕΤΗΤΗΣ / ΤΕΧΝΙΚΟ ΓΡΑΦΕΙΟ: ΑΝΤΩΝΙΟΣ Κ. ΓΚΟΓΚΑΣ  
 ΔΙΕΥΘΥΝΣΗ ΓΡΑΦΕΙΟΥ: ΓΡΗΓΟΡΙΟΥ ΛΑΜΠΡΑΚΗ 17 - ΗΓΟΥΜΕΝΙΤΣΑ  
 ΤΗΛ: 2665101343 - 6974643520 . ΦΑΞ: 2665101343 email: antonisgogas@gmail.com

ΤΟΠΟΓΡΑΦΙΚΟ ΔΙΑΓΡΑΜΜΑ  
 ΚΑΤΕΧΟΜΕΝΗΣ ΕΚΤΑΣΗΣ

ΘΕΣΗ : Τ.Δ. ΣΚΑΝΔΑΛΟΥ

ΔΗΜΟΣ : ΣΟΥΛΙΟΥ

ΠΕΡ/ΚΗ ΕΝΟΤΗΤΑ : ΘΕΣΠΡΟΤΙΑΣ

ΕΡΓΟΔΟΤΗΣ : ΑΠΟΣΤΟΛΟΥ ΧΡΙΣΤΙΝΑ

ΥΠΟΜΝΗΜΑ

1. Η έκταση με περιμετρικά στοιχεία [1-2-3-4-5-6-7-8-9-10-11], έχει εμβαδό 3.378,34 τ.μ., περιέχει σταύλους εμβαδών 140,04 τ.μ. και 43,67 τ.μ. και αποτελεί τμήμα του τεμαχίου -3- διανομής αγροκτήματος Σκανδάλου περιόδου 1938-40
2. Τα όρια της έκτασης υποδείχθηκαν από τον εργοδότη.

ΔΗΛΩΣΗ ΕΡΓΟΔΟΤΗ

Δηλώνω υπεύθυνα ότι κατέχω την έκταση που παριστάνεται στο διάγραμμα και υποδείξα τα όριά της στο μηχανικό

Ο δηλών

*(Signature)*

ΔΗΛΩΣΗ ΜΗΧΑΝΙΚΟΥ

Η έκταση βρίσκεται εκτός σχεδίου και δεν είναι άρτια, ούτε οικοδομήσιμη.

ΚΑΙΜΑΚΑ: 1: 500

ΥΠΟΓΡΑΦΗ / ΣΦΡΑΓΙΔΑ

ΑΝΤΩΝΙΟΣ ΓΚΟΓΚΑΣ

Digitally signed by  
 ΑΝΤΩΝΙΟΣ ΓΚΟΓΚΑΣ  
 Date: 2019.02.08  
 11:19:55 EET

**ΓΚΟΓΚΑΣ Κ. ΑΝΤΩΝΙΟΣ**

ΑΓΡΟΝΟΜΟΣ - ΤΟΠΟΓΡΑΦΟΣ ΜΗΧΑΝΙΚΟΣ

ΑΡ. ΜΗΤΡΟΥ Τ.Ε.Ε. 96148

ΓΡ. ΛΑΜΠΡΑΚΗ 17 - 46100 ΗΓΟΥΜΕΝΙΤΣΑ

ΤΗΛ. 2665101343 - ΚΙΝ. 6974643520

Α.Φ.Μ. 108022468 - Δ.Ο.Υ. ΗΓΟΥΜΕΝΙΤΣΑΣ

ΕΓΚΡΙΣΕΙΣ

Παραβρέθη 5-3-19  
 ελέγχθηκε - θεωρήθηκε  
 Η ΑΥ. ΤΡΟΙΜΑ Δ.Τ.Υ.



ΜΙΤΩΣΤΑΝΙΤΣΗ ΑΝΤΙΓΟΝΗ  
 Πληχ.Τ.Ο.Υ.Π.Α.Φ.Σ. Μηχανικός