

Απόκριση στο αριθμ. 1487/20-05-10 έγγραφο Δ/νσης Δασών Λασιθίου.



ΕΡΓΟΔΟΤΗΣ

ΠΑΠΑΔΑΚΗΣ ΣΤΕΦΑΝΟΣ

ΕΡΓΟ

ΑΠΟΤΥΠΩΣΗ ΙΔΙΟΚΤΗΣΙΑΣ



04181/22/12/08

ΘΕΣΗ

"ΠΡΑΪΣΟΥΣ & ΡΙΖΑ ΜΑΥΡΩΝΙΑΣ" - ΣΗΤΕΙΑ

ΘΕΜΑ ΣΧΕΔΙΟΥ

ΤΟΠΟΓΡΑΦΙΚΟ ΔΙΑΓΡΑΜΜΑ

ΑΡΙΘΜΟΣ ΣΧΕΔΙΟΥ

ΚΛΙΜΑΚΑ

1:1000

ΧΡΟΝΟΣ ΜΕΛΕΤΗΣ : ΟΚΤΩΒΡΙΟΣ 2008

ΥΠΟΓΡΑΦΗ

ΣΦΡΑΓΙΔΑ

ΣΤΑΥΡΑΚΑΚΗΣ ΓΕΩΡΓΙΟΣ
ΠΟΛΙΤΙΚΟΣ ΜΗΧΑΝΙΚΟΣ
Αριθ. Μητρώου Τ.Ε.Ε. 17706
ΠΑΛΑΙΚΑΣΤΡΟ ΔΗΜΟΥ ΙΤΑΝΟΥ
Α.Φ.Μ. 125280800 ΔΟΥ ΣΗΤΕΙΑΣ
ΤΗΛ. 2843061311 Κιν. 6977204019

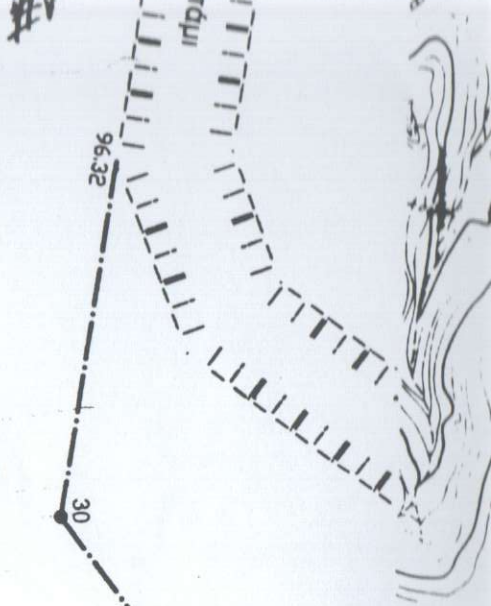

39.249,037L
 όραση 6/12/2013
 Ε.Ε.Δ. Δ
 στολ. β. Σιγί έκταση

~~ΤΗΜΑ 2~~
~~ΥΡΑ ΔΘ 52.268,73 CM~~
~~Χορτάι, Β. Σιγί~~

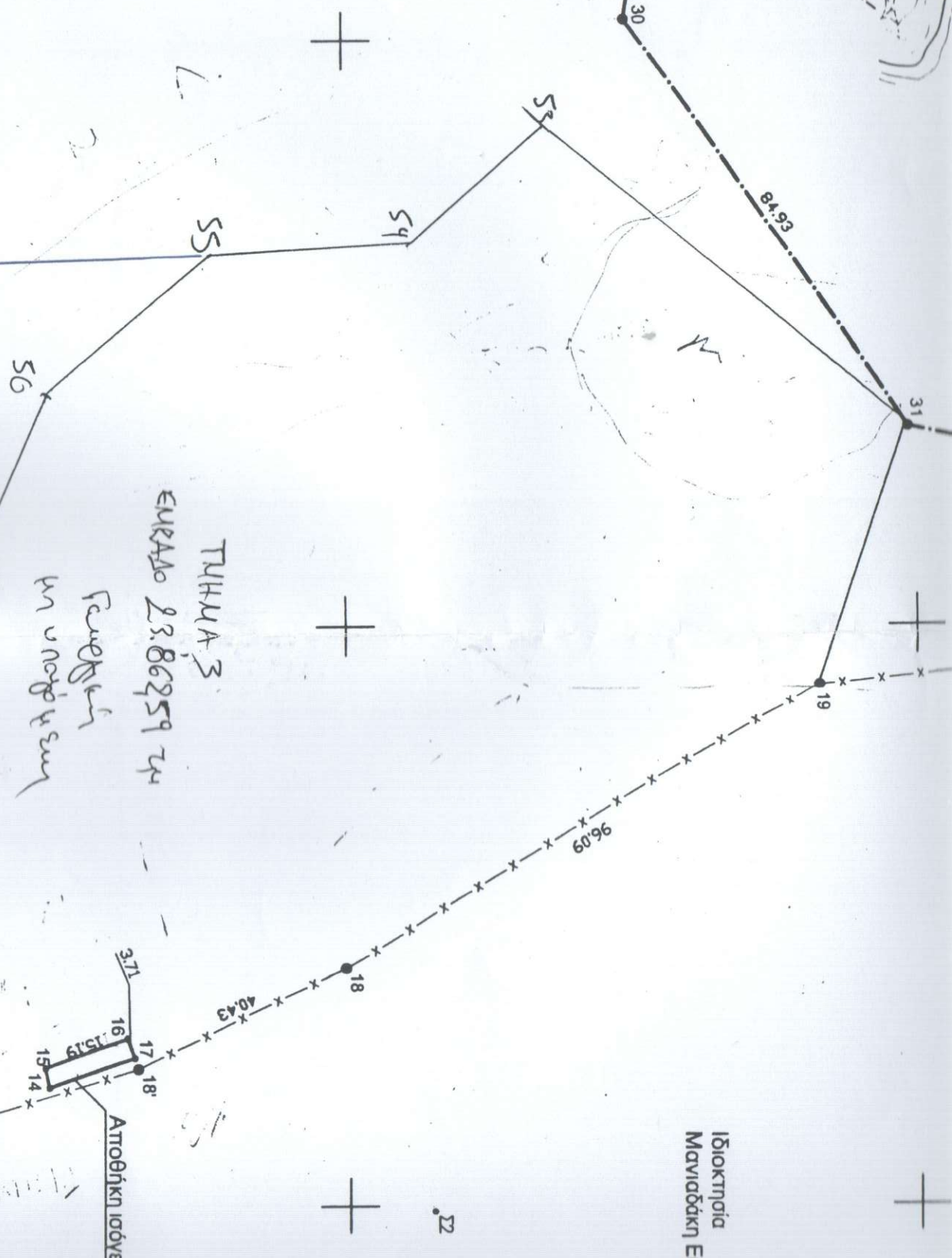

ΤΗΜΑ 3
 ΕΥΚΑΔΟ 23.86259 CM
 Ραυγική
 κη υποψήφια

Ε-ΔΙ.934,222L
 Ανοψαση: 6/12/2013

ΕΕΔΑ
 κη Σαοκί έκταση

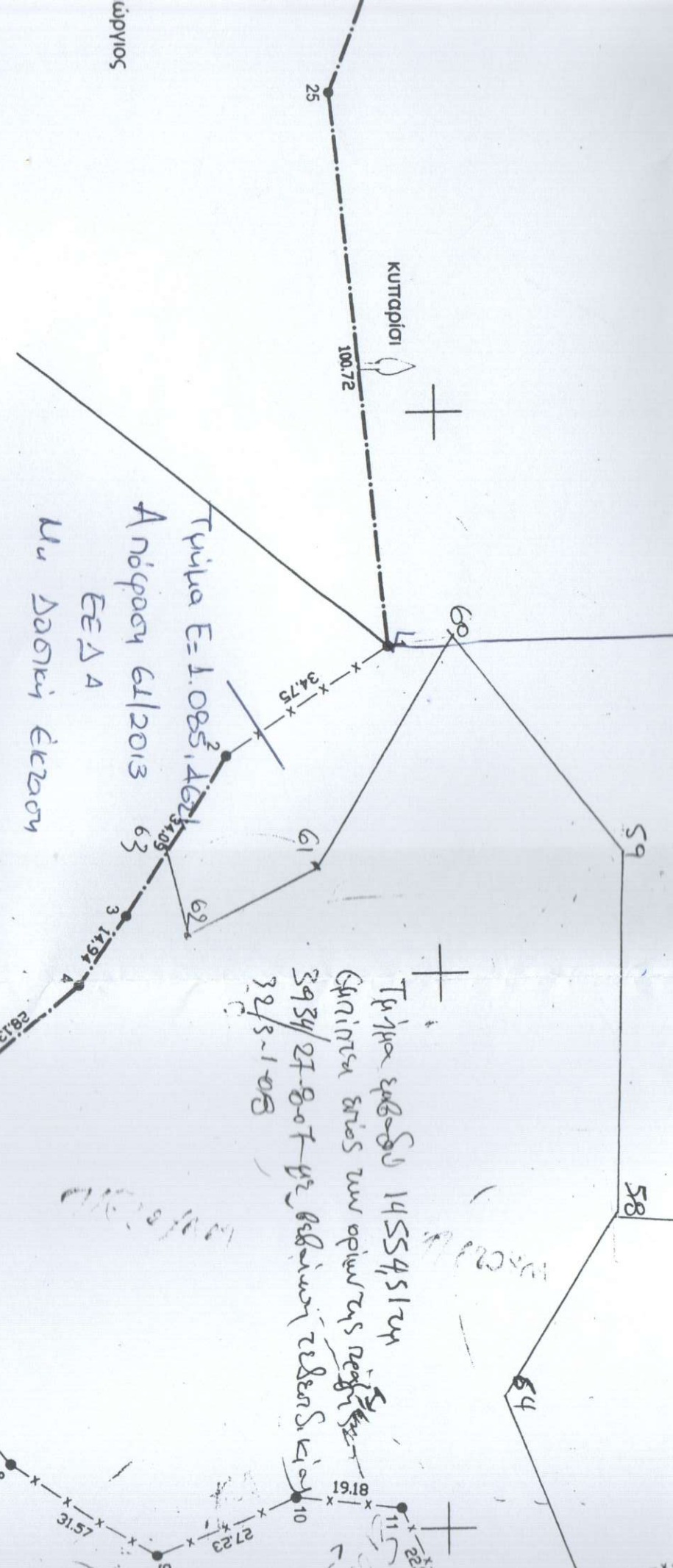

Τμήμα Ε=1.085,462L
 Ανοψαση 6/12/2013
 ΕΕΔΑ
 κη Σαοκί έκταση

Τμήμα 14554,51 CM
 Σημεία 315 κη οπίω της Ραυγική
 3934/27-8-07-εξ. Βελώνη Τέλεση κίονα
 32/3-1-08

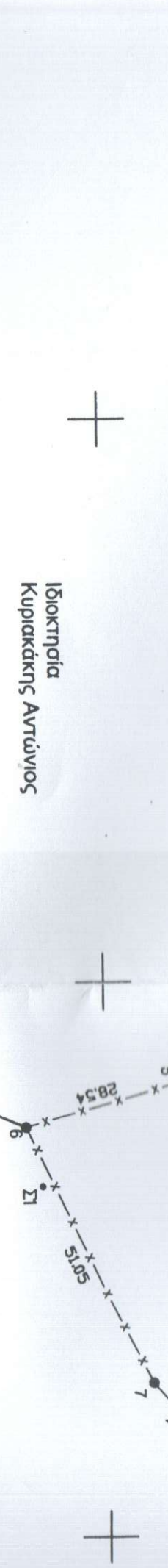

Ιδιοκτησία
 Κυριακάκης Αντώνιος

Ιδιοκτησία
 Μανιάδου Ευαγγελία

Ιδιοκτησία
 Παττα

Τμήμα Ε=1.851, 852.4
 Εγγραφή Ενοστ των ορίων
 των υπ' αριθμ. 3934/27-08-07
 Τμήτου Χαρτομετρίας
 με βεβαίωση δεσφειδότηας
 των αριθμ. 32/3-1-2008
 3889300

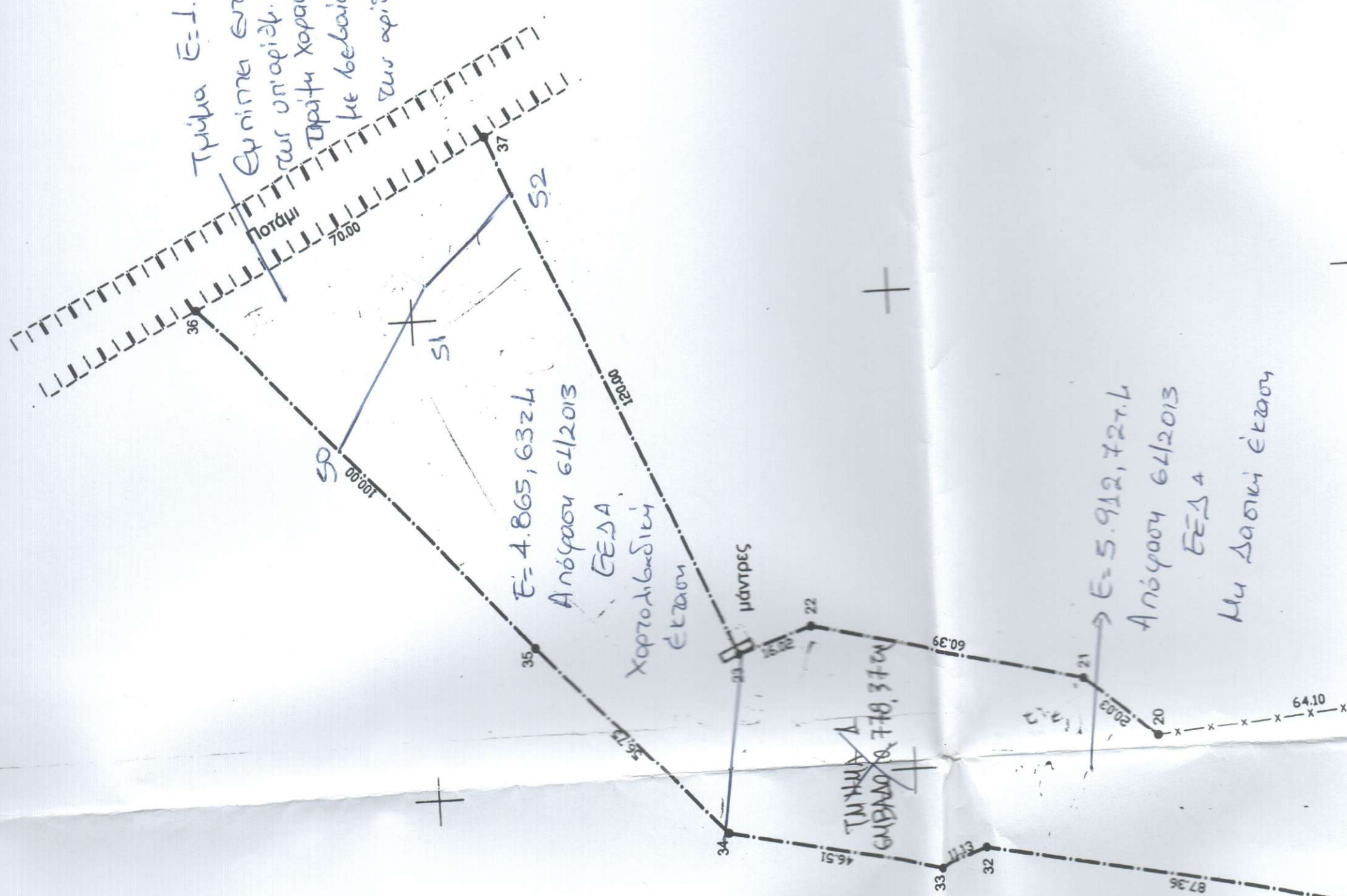

Ιδιοκτησία κληρονόμων
 Κριτωτάκη Εμμανουήλ

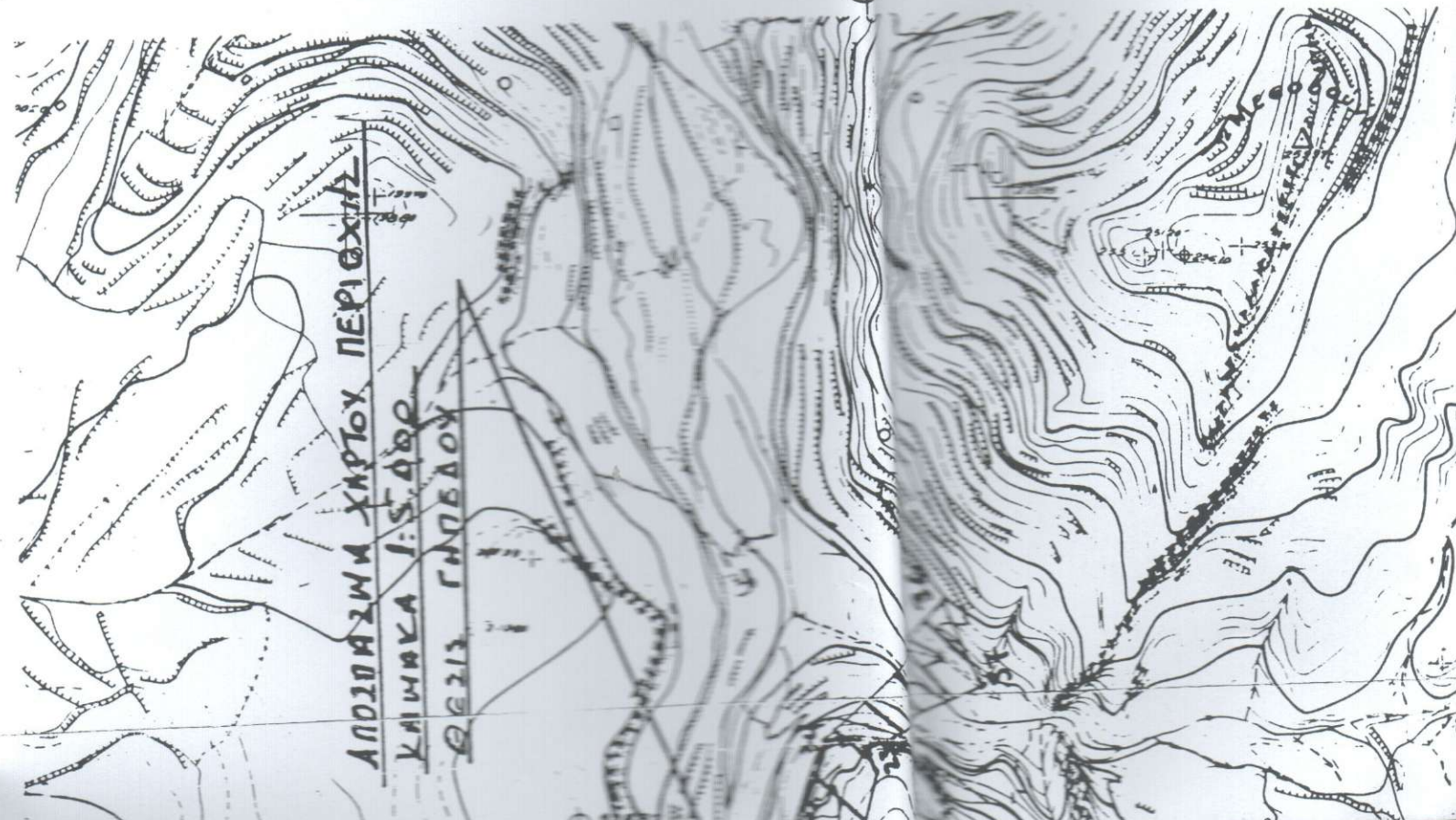

ΣΥΝΤΕΤΑΓΜΕΝΕΣ ΟΡΙΩΝ

ΣΗΜΕΙΟ	X	Ψ	ΣΗΜΕΙΟ	X	Ψ	ΣΗΜΕΙΟ	X	Ψ
1	689941,622	3888791,195	18'	690076,258	3888963,068	31	689965,711	3889098,525
2	689960,380	3888761,937	18	690058,785	3888999,529	32	689983,018	3889184,156
3	689989,153	3888743,655	19	690010,547	3889082,638	33	689978,932	3889194,508
4	690001,231	3888734,865	20	690004,586	3889146,462	34	689989,476	3889239,805
5	690018,841	3888712,925	21	690017,762	3889161,548	35	690031,562	3889277,880
6	690026,632	3888685,468	22	690032,361	3889220,152	36	690105,719	3889344,968
7	690072,388	3888708,102	23	690027,624	3889235,460	37	690137,891	3889282,800
8	690087,271	3888720,995	25	689841,351	3888781,678	Σ1	690036,955	3888688,360
9	690104,505	3888747,445	26	689778,196	3888806,116	Σ2	690101,000	3889015,000
10	690093,770	3888772,474	27	689793,694	3888928,872	Σ3	689751,686	3889157,343
11	690095,849	3888791,541	28	689794,868	3888984,271	Σ4	689830,618	3889185,673
12	690116,705	3888800,782	29	689801,513	3889064,879			
13	690093,642	3888904,914	30	689896,552	3889049,235			

ID : A									
ΣΗΜΕΙΑ : 33			ΕΜΒΑΔΟ : 103.046,05 τ.μ.						
1	2	3	4	5	6	7	8	9	10
11	12	13	18'	18	19	20	21	22	23
25	26	27	28	29	30	31	32	33	34
35	36	37							

ΕΜΒΑΔΟΜΕΤΡΗΣΗ

Εμβαδο ιδιοκτησίας Α

(1-2-.....-13-18'-18-19-....-23-37-36-35-34-33-32-31-30-29-28-27-26-25-1) = 103.046,05 τ.μ.

ΥΠΕΥΘΥΝΗ ΔΗΛΩΣΗ ΜΗΧΑΝΙΚΟΥ

Δηλώνω υπεύθυνα σύμφωνα με το Ν.651/77 ότι η ιδιοκτησία Α, όπως περιγράφεται, εμβαδού 103.046,05 τ.μ. βρίσκεται εκτός σχεδίου πόλεως ή οικισμού και είναι άρτια και οικοδομήσιμη σύμφωνα με τις ισχύουσες πολεοδομικές διατάξεις.

Τα όρια υποδείχθησαν από τον Ιδιοκτήτη επί τόπου.

Σητεια Μάρτιος 2006

Ο υπευθύνως δηλών

ΟΡΟΙ ΔΟΜΗΣΗΣ (εκτός σχεδίου) Π.Δ. 24/31-5-1985 (ΦΕΚ 270 Δ')

Ελάχιστο εμβαδό : 4000 τ.μ.

Ποσοστό κάλυψης : 10%

Συντελ. δόμησης : 0.2

Αριθμός ορόφων : 2

Μέγιστο ύψος : 7.50 μ.

ΣΤΑΥΡΑΚΑΚΗΣ ΓΕΩΡΓΙΟΣ
ΠΟΛΙΤΙΚΟΣ ΜΗΧΑΝΙΚΟΣ
 Αριθ. Μητρώου Τ.Ε.Ε. 17706
 ΠΑΛΑΙΚΑΣΤΡΟ ΔΗΜΟΥ ΞΑΝΘΟΥ
 Α.Φ.Μ. 125280800 ΔΟΥ ΣΗΤΕΙΑΣ
 ΤΗΛ. 2843061311 Κιν. 6977204019

Σημείωση : οι συντεταγμένες των σημείων ενήκουν στο σύστημα ΕΓΣΑ 1987