

ΕΜΒΛΟΝ $1/2-2-3-4-5-...$ - $3-3-3-3-3-3-1-1 = 4390, 7512$

1) Οι συντεταγμένες του κορυφού είναι οι E.P.R.A. = 87

2) Το μήκος του κορυφογραμμής υπολογίζεται ανάλογα με την μέθοδο Simpson από τις συντεταγμένες του κορυφού $E=(1/2 \cdot E_{0i} + X_{i+1}) \cdot (Y_{i+1} - Y_i + 1)$

3) Η έκταση από το ΕΜΒΛΟ 87 υπολογίζεται ίση με συνολικά 878 και κάλυπτει Χρήση του Βανδίου και Διατηρητέο Ευρωπαϊκό ΗΕΠΟΣ

ΥΠΕΥΘΥΝΗ ΑΝΘΡΩΠΗ ΜΗΧΑΝΙΚΟΣ ΤΟΥ Ν. 651/1977

1) Το τεμάχιο με στοιχεία: $1-2-3-4-...$ - $3-3-3-3-3-3-1-1$ που περιγράφεται στο παρόν topology από διέλευση από βόρειας στην θέση " Πιλοσταθμίου - Πιλοσταθμίου" Εκτός οριζοντίου Αγίας Μαρίνης, Τριφυλιού και οριζοντίου Αγίας Μαρίνης Χανίων, Πιλοσταθμίου και οριζοντίου Νέου Κυδωνίου, δηλών Χανίων, περιγράφεται ως εξής:

2) Με βάση τους κορυφόμετρος και περιγραφή του, δηλώνεται είναι όριο και οριζοντίου κατά μήκος του κορυφόμετρος $E=1/2 \cdot E_{0i} + X_{i+1}$ (Y_{i+1} - Y_i + 1) από την 24/31-5-1985 Π.Δ. (ΦΕΚ 2704) άρθρο 1 παράγραφος 1α, καθώς δεν έχει νόημα σε αναλυτικό μέτρο δόση & δεν υποκείται σε διατάξεις και λοιπούς περιρροήσεως & δεν αφορά άλλου είδους υπαχθήσεως παρρησιάζονται.

3) Το παρόν τεμάχιο δεν έχει ενταχθεί στο Βανδίο Κτηματολόγιο.

4) Δεν υπάρχει στις διατάξεις του Ν.1337/83 ή του Π.Δ.20/30-8-85 ΦΕΚ 4144 περί εμποδίων σε γη & κήποι.

5) Βολευτήριος εκτός υποστηρίξεων παραγωγών άπαιτων Νάπυια 2000(ΦΕΚ 608/2011) όπως τροποποιήθηκε με την Κ.Υ.Α. 50743/13-12-2011(ΦΕΚ 4428/15-12-2017).

6) Αποστολή από δόση 110 μέτρα περίπου.

7) Εκτός αυτού δεν διέφρονται ενοχές γραμμές υπηχθήσεως της ΔΔΗ ή ενοχών φωνικών αερίων.

8) Το παρόν τεμάχιο συνδέεται άμεσα με οριζοντίου : $31-32-3-3-4-3-5-1$.

9) Είναι εκτός της επιρροήσεως ζώνης ναυτίου ογυπό δόσης Π.Δ.165/13-06-02 (ΦΕΚ 1504/02), εκτός της επιρροήσεως ζώνης ναυτίου ογυπό δόσης, εκτός εκτός της επιρροήσεως ζώνης ναυτίου και εντός των προαυλισμένων παραγωγών της Πελοπόσε, Ενότησεως Χανίων(Υ.Α.100/59982/21-12-1990 ΦΕΚ 838/28-12-1990).

Ο ΨΥΧΑΓΙΑΣ

ΤΟΜΟΣ ΠΡΩΤΟΤΥΠΟΥ ΔΕΛΤΑ
ΜΕΡΟΣ ΤΕΤΑΡΤΟΝ ΜΕΡΟΣ Β
ΑΜΕΣΗ ΑΝΤΙΣΤΑΣΗ
ΑΝΩΚΟΝ ΜΕΤΡΙΣΗ 14
ΤΜ. 08720818

ΥΠΟΛΟΓΙΣΜΟΣ ΕΜΒΛΟΥ
1-2-3-4-5-6-7-8-9-10-11

1-2-3-4-5-6-7-8-9-10-11

ΕΚΤΑΣΗ ΕΜΒΛΟΥ: 878,7512

Σημείο	X	Y	Μήκος C
1	439108,618	339129,340	4,384
2	439108,622	339129,340	0,000
3	439108,626	339129,340	0,000
4	439108,630	339129,340	0,000
5	439108,634	339129,340	0,000
6	439108,638	339129,340	0,000
7	439108,642	339129,340	0,000
8	439108,646	339129,340	0,000
9	439108,650	339129,340	0,000
10	439108,654	339129,340	0,000
11	439108,658	339129,340	0,000
12	439108,662	339129,340	0,000
13	439108,666	339129,340	0,000
14	439108,670	339129,340	0,000
15	439108,674	339129,340	0,000
16	439108,678	339129,340	0,000
17	439108,682	339129,340	0,000
18	439108,686	339129,340	0,000
19	439108,690	339129,340	0,000
20	439108,694	339129,340	0,000
21	439108,698	339129,340	0,000
22	439108,702	339129,340	0,000
23	439108,706	339129,340	0,000
24	439108,710	339129,340	0,000
25	439108,714	339129,340	0,000
26	439108,718	339129,340	0,000
27	439108,722	339129,340	0,000
28	439108,726	339129,340	0,000
29	439108,730	339129,340	0,000
30	439108,734	339129,340	0,000
31	439108,738	339129,340	0,000
32	439108,742	339129,340	0,000
33	439108,746	339129,340	0,000
34	439108,750	339129,340	0,000
35	439108,754	339129,340	0,000

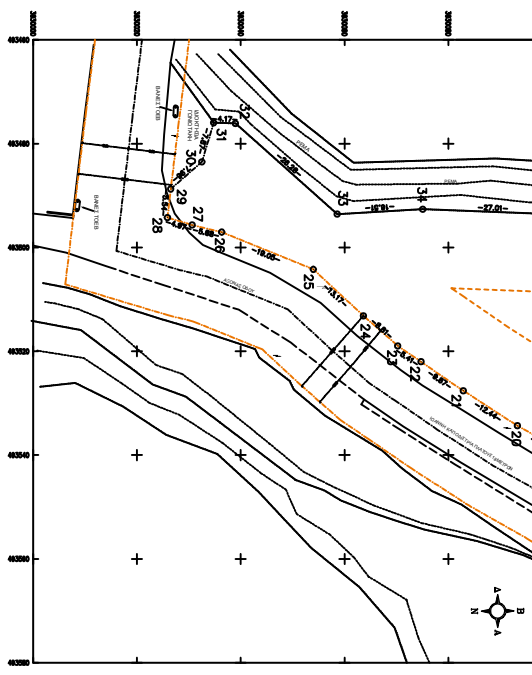
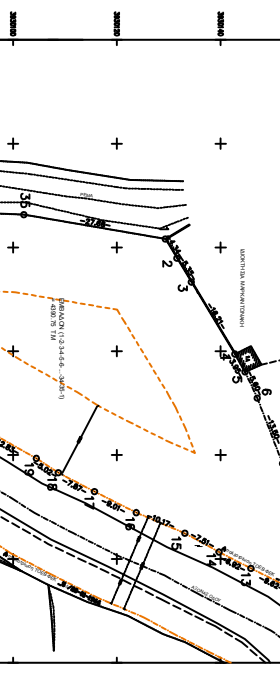
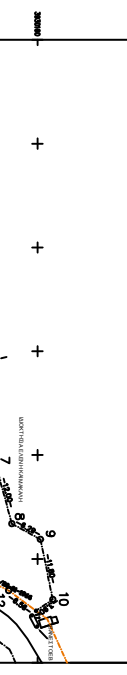
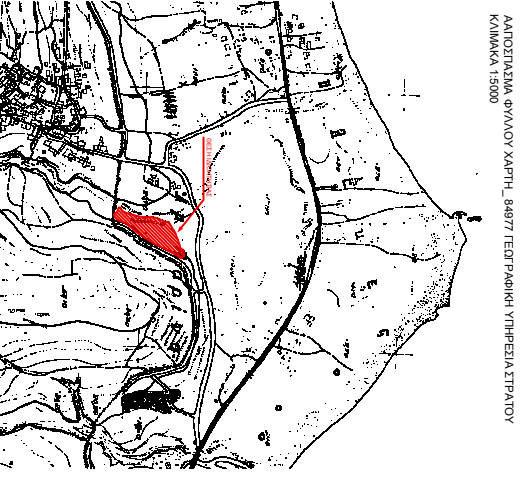
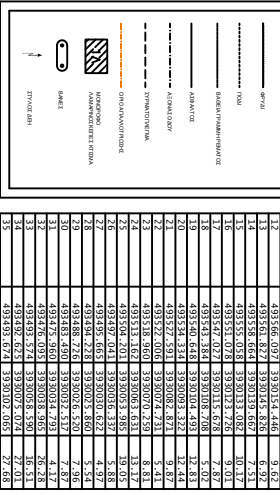

ΕΠΙΧΕΙΡΗΣΗ

ΚΑΝΟΝΙΣΜΟΣ ΕΡΓΩΝ

ΣΥΜΦΩΝΑ ΜΕ ΤΟΝ ΚΑΝΟΝΙΣΜΟ ΕΡΓΩΝ ΤΩΝ Μ.Ε.Π.Χ.Α. (Α.Π.Κ.Α.Ε.)

ΤΜ. 08720818

ΕΚΔΟΣΗ: 1/2018

ΣΥΝΤΑΚΤΗΣ: ΕΜΜΑΝΟΥΗΛ ΙΩΑΝΝΙΝΗΣ

ΑΡΙΘΜΟΣ ΠΡΟΤΥΠΟΥ: 1/2018

ΜΕΡΟΣ ΤΕΤΑΡΤΟΝ ΜΕΡΟΣ Β

ΑΜΕΣΗ ΑΝΤΙΣΤΑΣΗ

ΑΝΩΚΟΝ ΜΕΤΡΙΣΗ 14

ΤΜ. 08720818

ΕΡΓΟΔΟΤΗΣ

ΚΑΝΟΝΙΣΜΟΣ ΕΡΓΩΝ ΤΟΥ ΕΜΜΑΝΟΥΗΛ ΙΩΑΝΝΙΝΗΣ

ΕΡΓΟ

ΑΠΟΤΥΠΩΣΗ

ΘΕΣΗ

ΕΚΤΟΣ ΟΡΙΣΜΟΥ ΑΓΙΑΣ ΜΑΡΙΝΗΣ

ΑΝΩΚΟ ΧΑΝΙΩΝ Π.Ε. ΧΑΝΙΩΝ

ΘΕΜΑ ΣΥΧΕΤΟΥ

ΤΟΠΟΓΡΑΦΙΚΟ ΔΙΑΓΡΑΜΜΑ

ΧΡΟΝΟΣ

ΜΕΛΕΤΗΣ

ΚΑΙΜΑΚΑ

1 : 500

ΑΠΛΟΜΟΣ ΣΥΧΕΤΟΥ

1 : 500

ΑΝΑΚΑΘΕΣ ΙΩΑΝΝΙΝΗΣ

ΠΟΛΙΤΙΚΟΣ ΜΗΧΑΝΙΚΟΣ Τ.Ε.

Α.Σ. ΤΕΧΝΕΣ ΚΕΤΑΒΕΛΑΝΟΝ

ΚΥΡΙΑΚΟΥ 11, ΣΥΝΤΑΚΤΗΡΙΟ ΧΑΝΙΩΝ

713 00220

ΕΡΓΟΔΟΤΗΣ

ΚΑΝΟΝΙΣΜΟΣ ΕΡΓΩΝ

ΣΥΜΦΩΝΑ ΜΕ ΤΟΝ ΚΑΝΟΝΙΣΜΟ ΕΡΓΩΝ ΤΩΝ Μ.Ε.Π.Χ.Α. (Α.Π.Κ.Α.Ε.)

ΤΜ. 08720818

ΕΚΔΟΣΗ: 1/2018

ΣΥΝΤΑΚΤΗΣ: ΕΜΜΑΝΟΥΗΛ ΙΩΑΝΝΙΝΗΣ

ΑΡΙΘΜΟΣ ΠΡΟΤΥΠΟΥ: 1/2018

ΜΕΡΟΣ ΤΕΤΑΡΤΟΝ ΜΕΡΟΣ Β

ΑΜΕΣΗ ΑΝΤΙΣΤΑΣΗ

ΑΝΩΚΟΝ ΜΕΤΡΙΣΗ 14

ΤΜ. 08720818