

ΑΠΟΣΤΑΣΜΑ ΟΡΘΟΦΩΤΟΧΑΡΤΗ
ΚΛΙΜΑΚΑΣ 1:5000

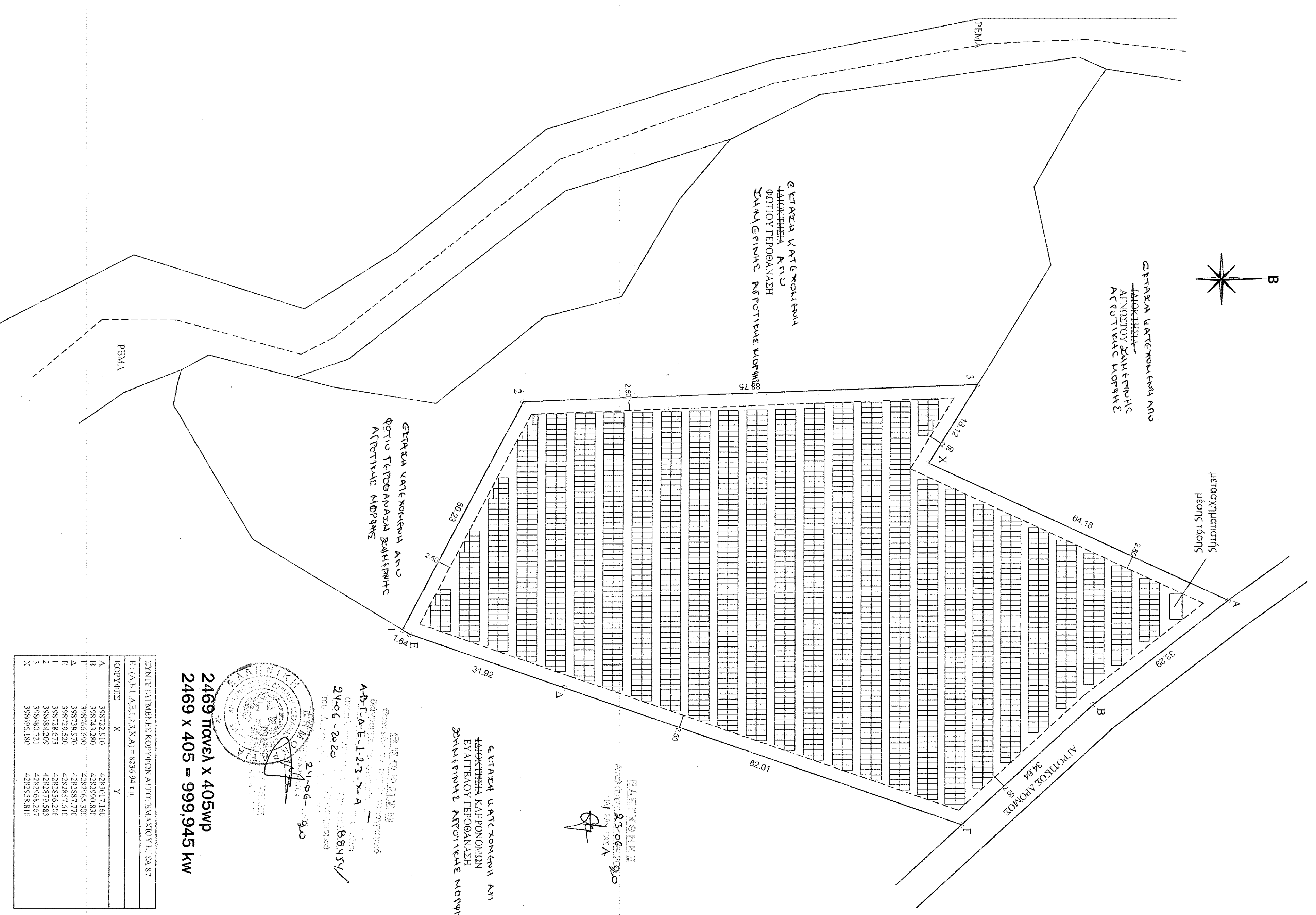

ΑΠΟΣΤΑΣΜΑ ΠΙΝΑΚΙΔΑΣ Γ.Υ.Σ. ΑΡΙΘΜΟΣ ΦΥΛΛΟΥ 5386 / 1
ΚΛΙΜΑΚΑ 1 : 5000

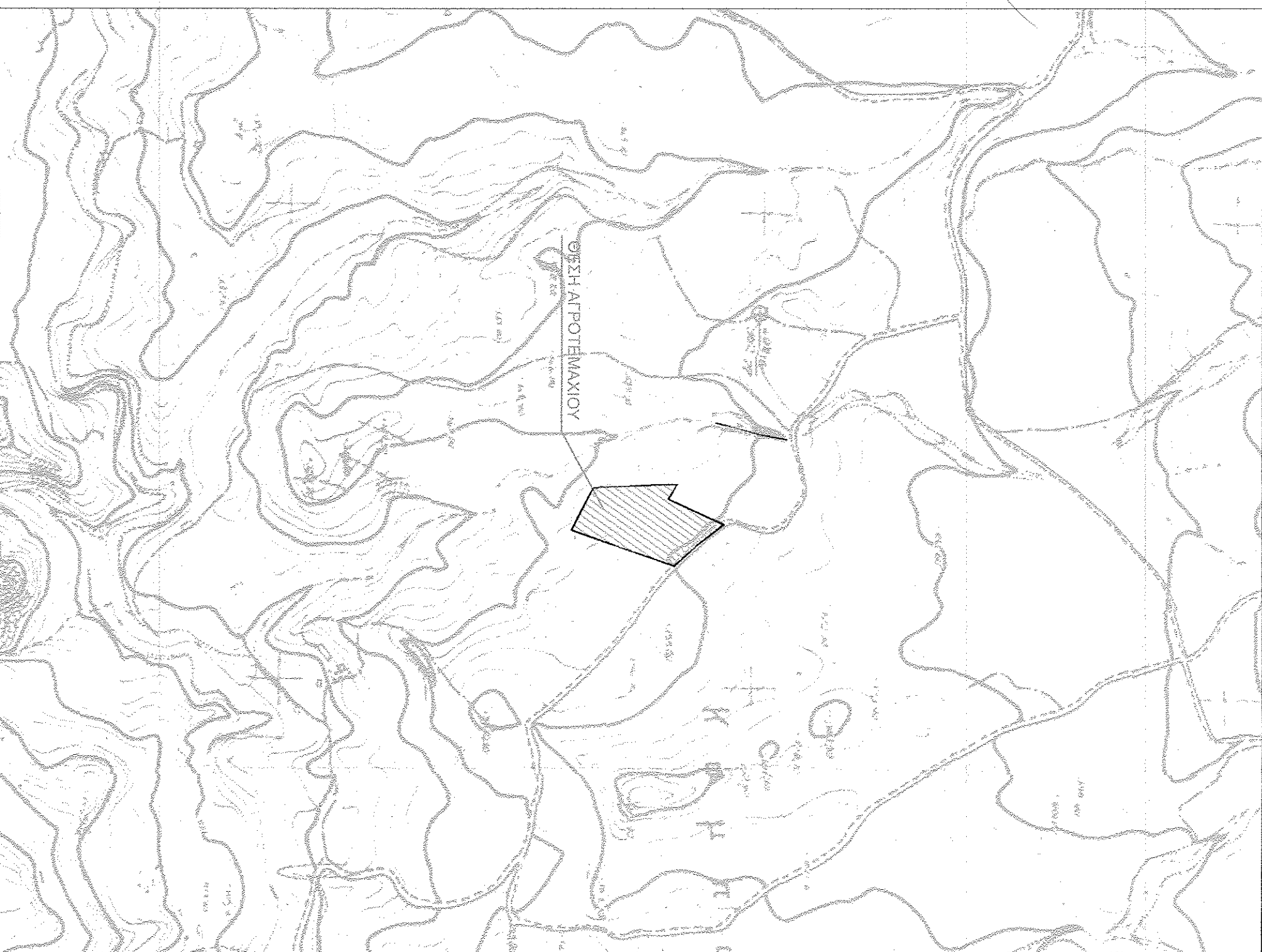

ΣΥΝΤΗ ΕΙΡΗΜΕΝΕ ΚΟΡΥΦΩΝ ΑΠΟΤΕΛΜΑΤΩΝ Π.Σ.Α. 87

Ε: (ΑΒ) ΔΕΙ. Δ.Σ.Χ.Α.Δ = 8236.94 ΕΠ.

ΚΟΡΥΦΕΣ	X	Y
A	398722.910	4252077.6
B	398743.280	4252090.830
T	398766.690	4252065.300
A	398759.970	4252589.770
E	398729.230	4252589.610
2	398.84.209	4252587.585
3	398.80.721	4252598.267
X	398.96.180	4252598.810

2469 ΠΩΝΕΛ x 405WP
2469 x 405 = 999,945 KW

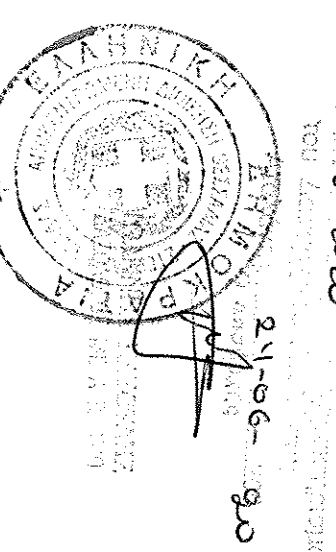

ΕΤΕΡΑ ΚΑΤΕΧΟΜΕΝΗ ΑΝΩ ΚΑΤΑΚΤΗΤΗ ΚΑΙ ΦΩΤΙΟΓΕΘΡΩΝΑΣΗ ΣΑΜΑΓΡΙΝΗΣ ΚΡΟΣΤΙΛΙΑΣ ΜΟΡΦΗΣ

ΕΤΕΡΑ ΚΑΤΕΧΟΜΕΝΗ ΑΝΩ ΚΑΤΑΚΤΗΤΗ ΚΑΙ ΦΩΤΙΟΓΕΘΡΩΝΑΣΗ ΑΓΡΟΤΙΑΣ ΜΟΡΦΗΣ

Χάρτης προσαντολισμού του έργου
ΚΛΙΜΑΚΑ 1 : 50000

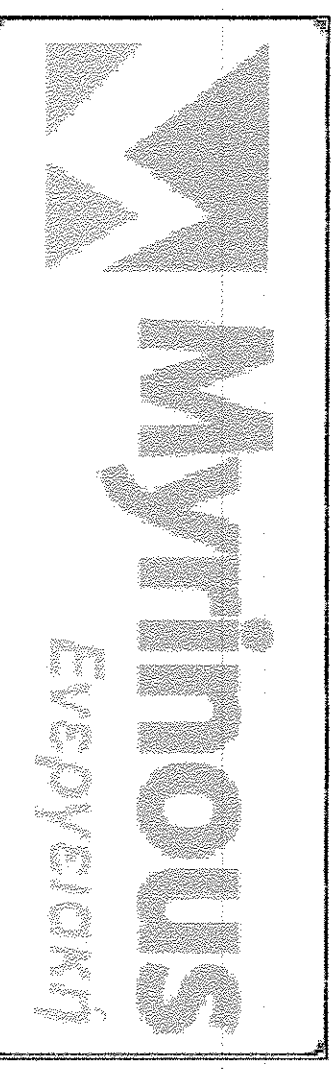
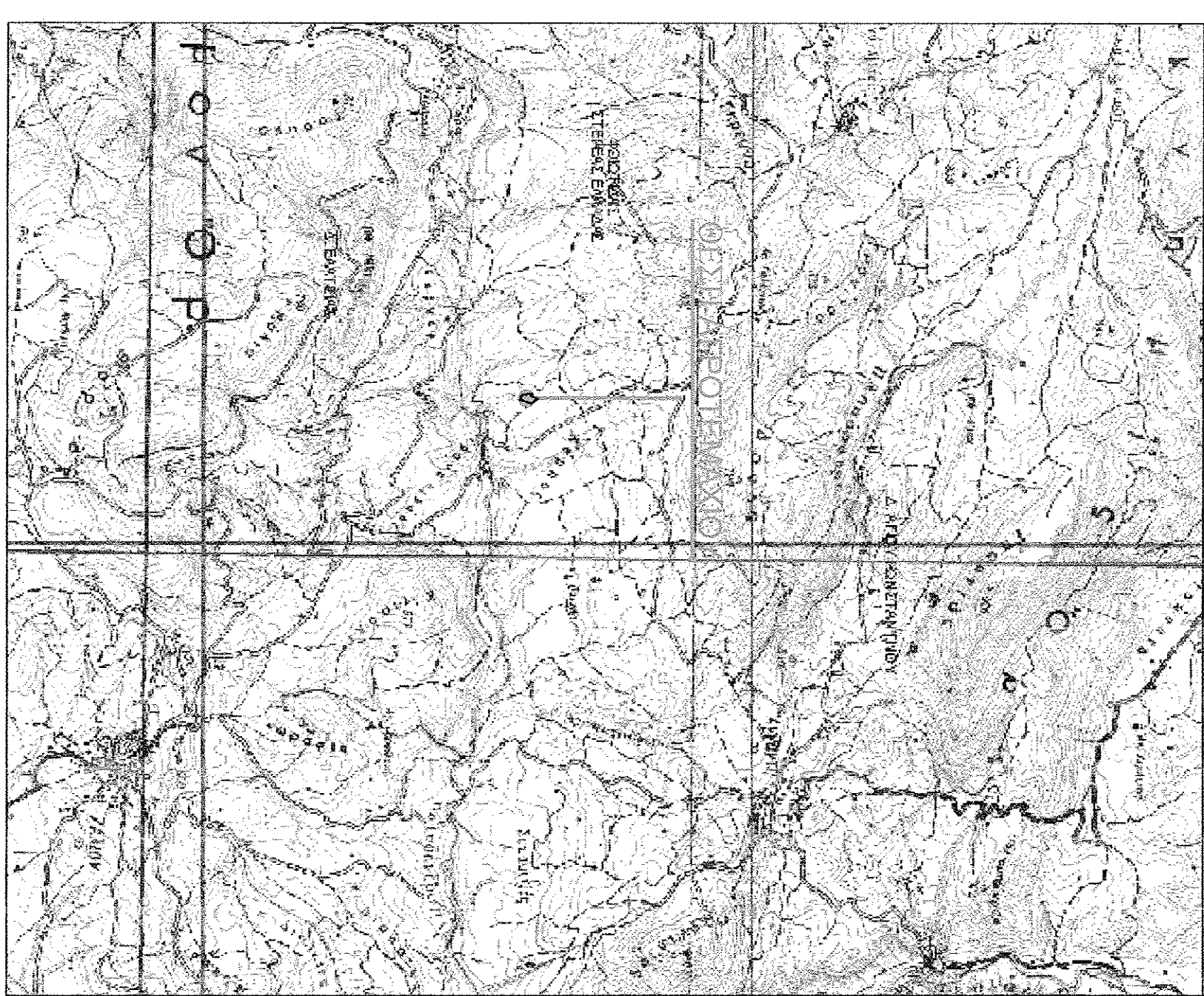

ΣΟΥΝΙΟΥ 16 ΤΗΛ. (22990) 22932
190 03 ΜΑΡΚΟΠΟΥΛΟ FAX. (22990) 23573

Διεύθυνση: ΦΩΤΙΟΣ ΓΕΘΡΩΝΑΣΗ ΤΟΥ ΑΘΑΝΑΣΙΟΥ

Εκτελεστική: ΠΑΝΔΑΜΑΤΩΡ ΗΛΙΟΣ ΕΝΕΡΓΕΙΑΚΗ ΚΟΙΝΩΤΗΤΑ Π.Ε.

Έργο: ΤΟΠΟΘΕΤΗΣΗ ΦΩΤΟΒΟΛΤΑΪΚΩΝ ΣΥΣΤΗΜΑΤΩΝ ΣΥΝΟΙΚΙΑΣ ΙΣΧΥΟΣ ≤ 1.00MW

Θέση έργου: "ΚΑΔΑΜΙΩΝΑ" ΤΗΣ ΚΤΗΜΑΤΙΚΗΣ ΠΕΡΙΦΕΡΕΙΑΣ ΤΟΥ ΖΕΦΙΟΥ ΛΟΚΡΙΔΑΣ ΤΟΥ ΔΗΜΟΥ ΕΛΑΤΕΙΑΣ, ΝΟΜΟΥ ΦΘΙΩΤΙΔΑΣ

Θέμα σχεδίου: **ΤΟΠΟΓΡΑΦΙΚΟ ΔΙΑΓΡΑΜΜΑ**

Κλίμακα: 1 : 500 - 1 : 5.000 - 1 : 50.000

Κωδικός σχεδίου: Τ/ΦΤ-36

Κύριος μελέτης: **ΜΑΡΤΙΟΣ 2018**

σφραγίδα/υπογραφή:

Θεωρητής: