

ΣΥΝΤΕΤΑΓΜΕΝΕΣ ΚΟΡΥΦΩΝ ΕΓΣΑ '87

| α/α | X | Y | α/α | X | Y |
|-----|-----------|------------|-----|-----------|------------|
| Z1 | 216531.39 | 4328038.54 | Z8 | 216691.55 | 4328025.67 |
| Z2 | 216541.73 | 4327993.05 | Z9 | 216689.63 | 4328034.22 |
| Z3 | 216629.15 | 4327991.25 | Z10 | 216628.62 | 4328035.61 |
| Z4 | 216677.72 | 4327990.04 | Z11 | 216517.73 | 4327994.46 |
| Z5 | 216682.72 | 4327997.72 | Z12 | 216445.7 | 4327996.85 |
| Z6 | 216687.23 | 4328005.57 | Z13 | 216468.45 | 4328039.26 |
| Z7 | 216691.55 | 4328014.27 | Z14 | 216508.43 | 4328038.04 |

ΑΠΟΣΠΑΣΜΑ ΧΑΡΤΗ ΓΤΣ 135 (ΚΑΝΑΛΑΚΙ) - ΚΑΙΜΑΚΑ 1:50000

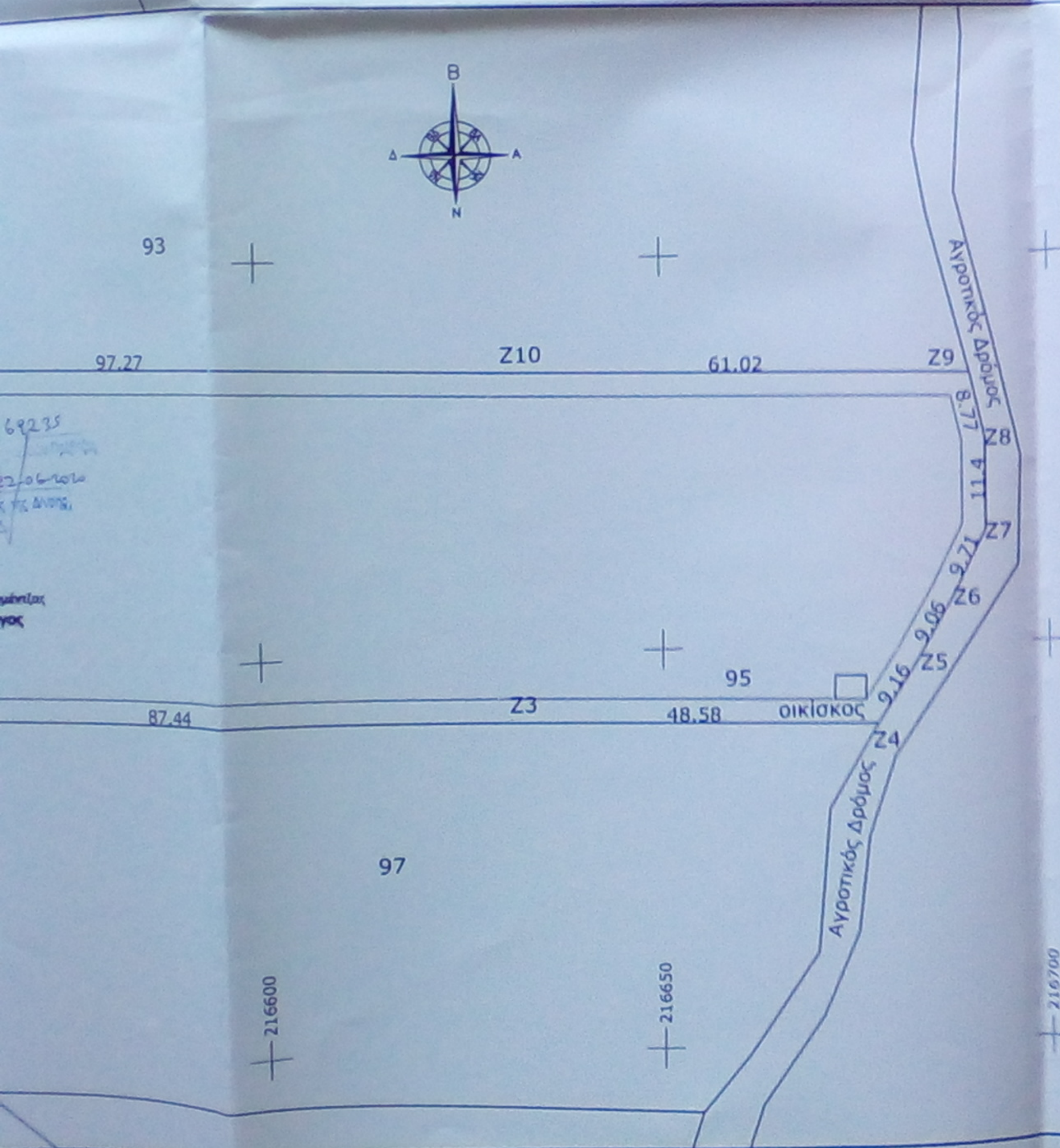
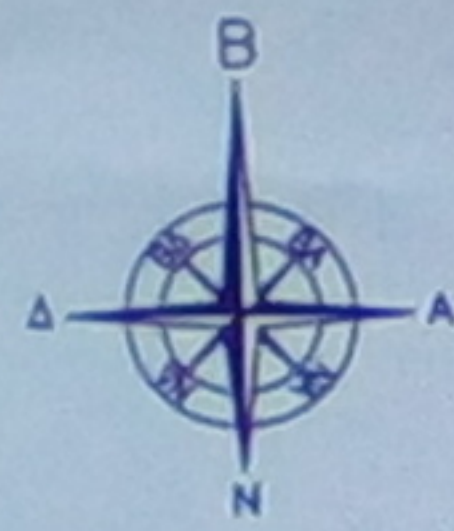

ΔΗΛΩΣΗ ΜΗΧΑΝΙΚΟΥ

Το αγροτεμάχιο με αριθμό 94 και στοιχεία Z1-Z12-Z13-Z14-Z1 βρίσκεται στη θέση "Ανω Μπουραζερι" στο Μιχαλήτσι του Δήμου Πρέβεζας της Π.Ε. Πρέβεζας, είναι εκτός εγκεκριμένου ρυμοτομικού σχεδίου και εκτός ορίων οικισμών, έχει εμβαδόν 2420,00 τ.μ. ανήκει στον Θεοφανη Βαλαχα του Ευαγγελου και δεν είναι άρτιο ούτε και οικοδομήσιμο σύμφωνα με τις διατάξεις της ισχύουσας νομοθεσίας για την εκτός σχεδίου δόμηση.

Το αγροτεμάχιο με αριθμό 95 και στοιχεία Z1-Z2-Z3-Z4-Z5-Z6-Z7-Z8-Z9-Z10-Z11 βρίσκεται στη θέση "Ανω Μπουραζερι" στο Μιχαλήτσι του Δήμου Πρέβεζας της Π.Ε. Πρέβεζας, είναι εκτός εγκεκριμένου ρυμοτομικού σχεδίου και εκτός ορίων οικισμών, έχει εμβαδόν 6750,00 τ.μ. ανήκει στον Θεοφανη Βαλαχα του Ευαγγελου και είναι άρτιο και οικοδομήσιμο σύμφωνα με τις διατάξεις της ισχύουσας νομοθεσίας για την εκτός σχεδίου δόμηση, εάν και εφόσον δεν υπάγεται στις διατάξεις περί δοσικών εκτάσεων.

Σύμφωνα με την κείμενη Πολεοδομική Νομοθεσία:

- Δεν υπόγονται στις διατάξεις του Ν.1337/1983 και δεν έχουν υποχρέωση εισφοράς σε γη και σε χρήμα.
- Δεν εμπίπτουν σε Ζ.Ο.Ε. ή σε άλλη ζώνη με ειδικές διατάξεις.
- Δεν διέρχονται από το εσωτερικό τους πωλώνες υψηλής τάσης της Δ.Ε.Η. ούτε αγωγοί φυσικού αερίου.
- Η αποτύπωση των κορυφών τους είναι στο κρατικό σύστημα ΕΓΣΑ '87 και έχουν επισημανθεί στο έδαφος.

ΗΓΟΥΜΕΝΙΤΣΑ - ΜΑΙΟΣ 2019

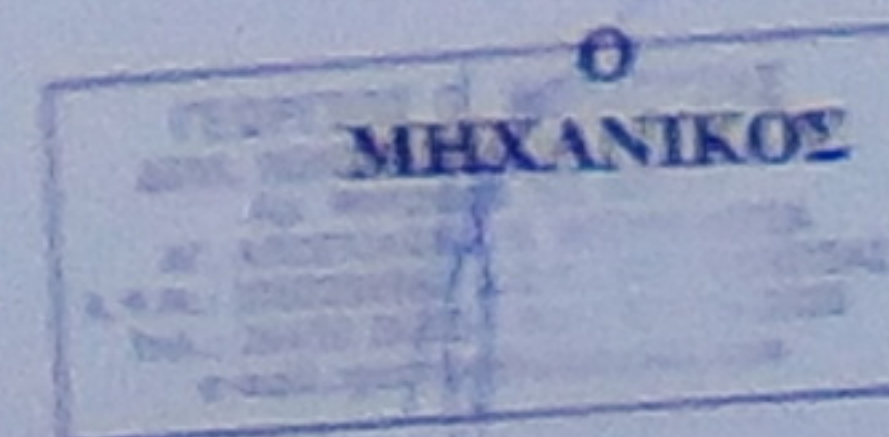

vector group

ΓΙΩΡΓΟΣ ΚΟΛΙΟΥΣΗΣ
Πολιτικός Μηχανικός
κιν: 694 597 4283
κιν: 694 994 2020

τηλ-φαξ: 2665026015

Ενδιαφερόμενος: Θεοφανης Βαλαχας του Ευαγγελου

Έργο: Τοπογραφικό Διάγραμμα Αγροτεμαχίου

Θέση: Τ.Κ. Μιχαλητσιου - Δήμος Πρέβεζας

Μελετητής: ΓΙΩΡΓΟΣ ΚΟΛΙΟΥΣΗΣ - Πολιτικός Μηχανικός

Θέμα σχεδίου: Τοπογραφικό Διάγραμμα

Κλίμακες: 1:500, 1:5000, 1:50000

ΑΡ. ΣΧΕΔΙΟΥ: T1

Χρόνος μελέτης: Μάιος 2019

Σφραγίδα - Υπογραφή

