

ΔΗΛΩΣΗ Ν. 65/177

Τα παρόν γήπεδα βρίσκονται εκτός σχεδίου και δεν είναι οικοδομήσιμα σύμφωνα με τις κείμενες πολεοδομικές διατάξεις.

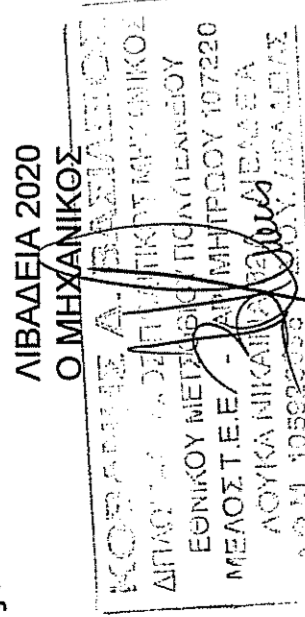

ΔΗΛΩΣΗ Ν. 1337/83

Τα παρόν γήπεδα ΔΕΝ εντάχθηκαν στο σχέδιο με τις διατάξεις του ως ανω νόμου, δεν είναι Άρτια και ΔΕΝ υπόκειται σε εισφοράς.

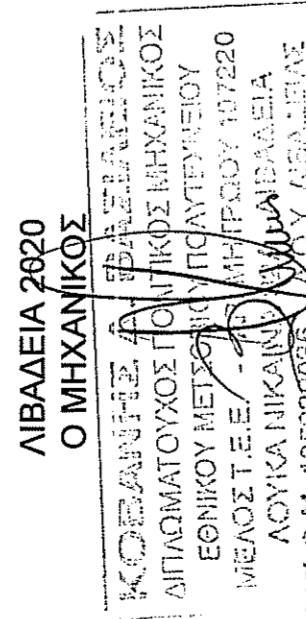

Για το γήπεδο δεν έχουν αναρτηθεί προσωρινά ή κυρωμένα δασικά χάρτες και δεν εμπίπτει στις δασικές εκτάσεις.

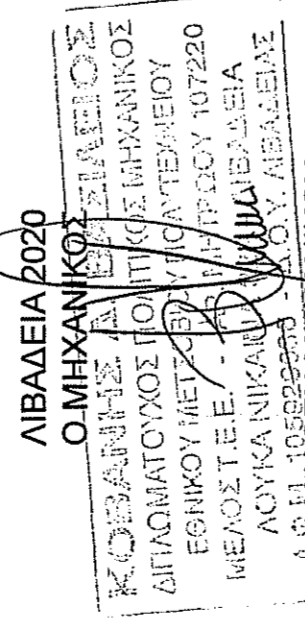

Δηλώνω ότι το γήπεδο με στοιχεία 1,2,....., 19, 1 έχει εμβαδόν 7138,67 τ.μ. Από αυτό δε διερχεται εμφανές ρέμα ούτε εμφανές δίκτυο υψηλής τάσης της ΔΕΗ, δεν υπάρχει ένδειξη για διέλευση αγωγού αερίου ή άλλου καυσίμου. Το παρόν γήπεδο δεν βρίσκεται στη ζώνη της παραλίας και απέχει από την πλησιέστερη ακτή περισσότερο από 800 μέτρα. ΔΕΝ βρίσκεται εντός ζώνης ορίων οικισμού 500 μέτρων. ΔΕΝ βρίσκεται εντός ΖΟΕ.

Βρίσκεται εντός ζώνης ΓΠΣ. ΔΕΝ βρίσκεται εντός ΒΠΠΑ-ΒΙΟΠΠΑ. Τα όρια είναι εν μέρει υλοποιημένα και υπεδείχθησαν από τον ιδιοκτήτη. Εντός της ιδιοκτησίας δεν υπάρχει σημείο υδροληψίας σύμφωνα με τις ενγραφές του Εθνικού Μητρώου Σημείων Υδροληψίας. Δεν έγινε έλεγχος πύλων ιδιοκτησίας. Η περιγραφόμενη στα προηγούμενα ιδιοκτησία δεν βρίσκεται σε εγκεκριμένο κοινόχρηστο χώρο σχεδίου πόλεως, σε εμφανή ζώνη ασφαλείας διεθνών, εθνικών οδών, σε εμφανή αρχαιολογικό χώρο, ιστορικό οικισμό, σημασμένη περιοχή ιδιαίτερου φυσικού κάλους, σε παραδοσιακό οικισμό, ιστορικό μνημείο και βρίσκεται περισσότερο από 20 μέτρα πιο χαμηλά από το ύψος της πλησιέστερης κορυφογραμμής (υδροκρίτης). Το παρόν διάγραμμα είναι σύμφωνο με τις διατάξεις του Ν4495/17. Η ένταξη στο Κρατικό σύστημα συντεταγμένων έγινε με σύστημα Rik GPS κάνοντας χρήση του Ελληνικού συστήματος ενοπισμού ΗΕΡΟΣ.

ΛΙΒΑΔΕΙΑ 2020

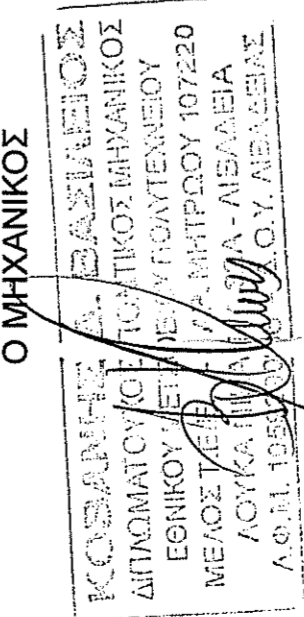

ΔΗΛΩΣΗ ΙΔΙΟΚΤΗΤΩΝ

Τα αναφερόμενα στοιχεία για το εν λόγω γήπεδο είναι ακριβή, τα δε όρια υπαδείχθησαν από εμένα.

ΟΙ ΔΗΛΟΥΝΤΕΣ

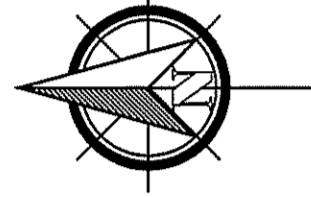
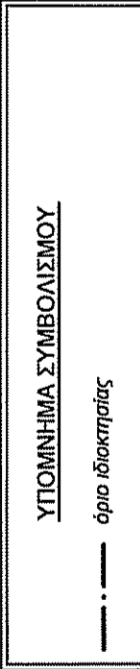

ΙΔΙΟΚΤΗΣΙΑ ΓΑΜΒΡΙΛΗ

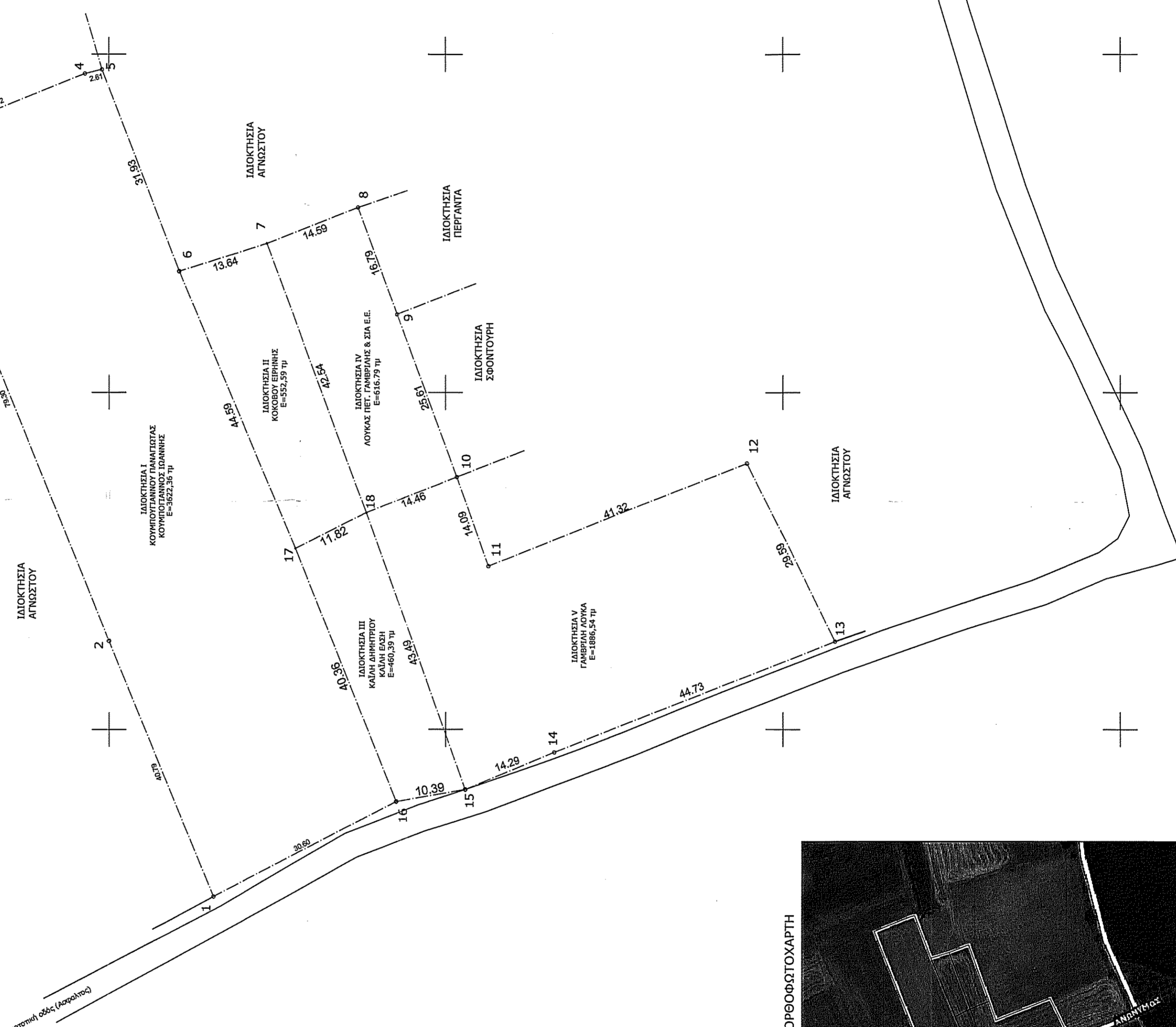

ΑΠΟΣΤΑΣΙΑ ΟΡΘΟΓΩΝΙΟΧΑΡΤΗ



ΠΙΝΑΚΕΣ ΣΥΝΤΕΤΑΓΜΕΝΩΝ

Table with 3 columns: ΚΟΡ., X, Y. Lists coordinates for 19 plots.

ΕΜΒΑΔΟΝ ΤΕΜΑΧΙΟΥ= 3622,36 Μ2

Table with 3 columns: ΚΟΡ., X, Y. Lists coordinates for 19 plots.

ΕΜΒΑΔΟΝ ΤΕΜΑΧΙΟΥ= 1886,54 Μ2

Table with 3 columns: ΚΟΡ., X, Y. Lists coordinates for 7 plots.

ΕΜΒΑΔΟΝ ΤΕΜΑΧΙΟΥ= 552,59 Μ2

Table with 3 columns: ΚΟΡ., X, Y. Lists coordinates for 7 plots.

ΕΜΒΑΔΟΝ ΤΕΜΑΧΙΟΥ= 616,79 Μ2

Table with 3 columns: ΚΟΡ., X, Y. Lists coordinates for 15 plots.

ΕΜΒΑΔΟΝ ΤΕΜΑΧΙΟΥ= 450,39 Μ2

Table with 3 columns: ΚΟΡ., X, Y. Lists coordinates for 15 plots.

ΕΜΒΑΔΟΝ ΤΕΜΑΧΙΟΥ= 450,39 Μ2

Technical office information including name (TECHNICO GRAFIO), address (KOBANIS BASILEIOS), contact details, and project description (T-1 TOPOGRAPHIC PLAN).