

ΘΕΣΗ ΙΔΙΟΚΤΗΣΙΑΣ (ΚΤΗΜΑΤΟΛΟΓΙΟ)

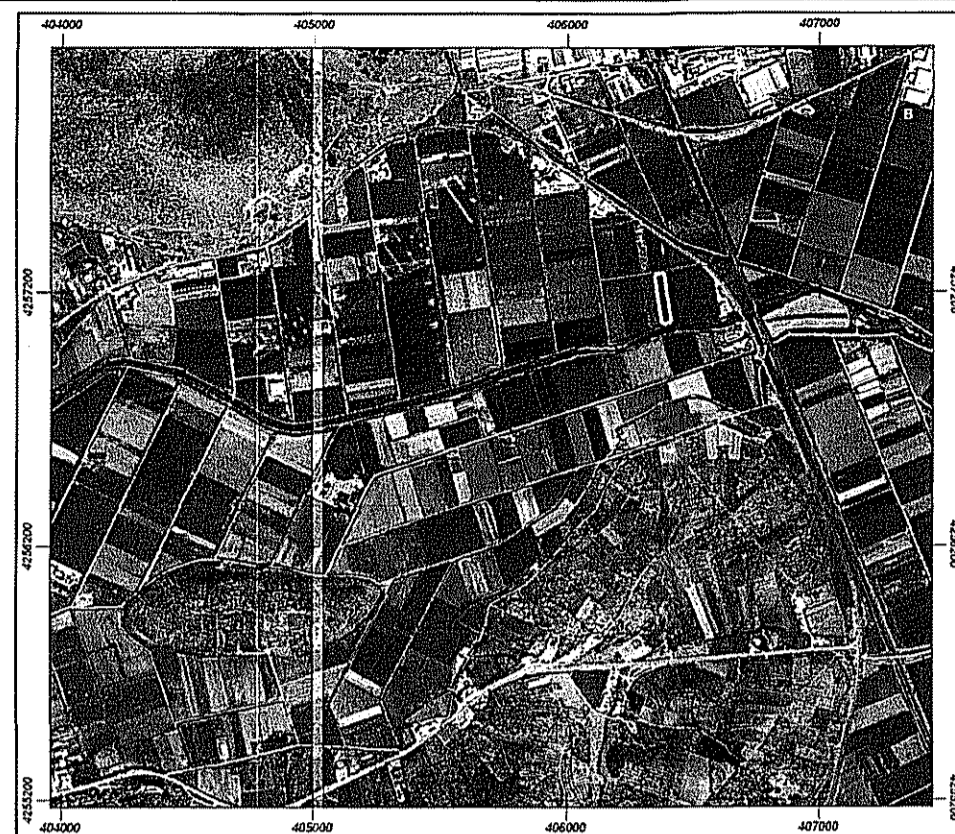

ΑΠΟΣΠΑΣΜΑ ΧΑΡΤΗ Γ.Υ.Σ. ΑΡ. ΦΥΛΛΟΥ 6307/3 ΚΛ. 1:5000

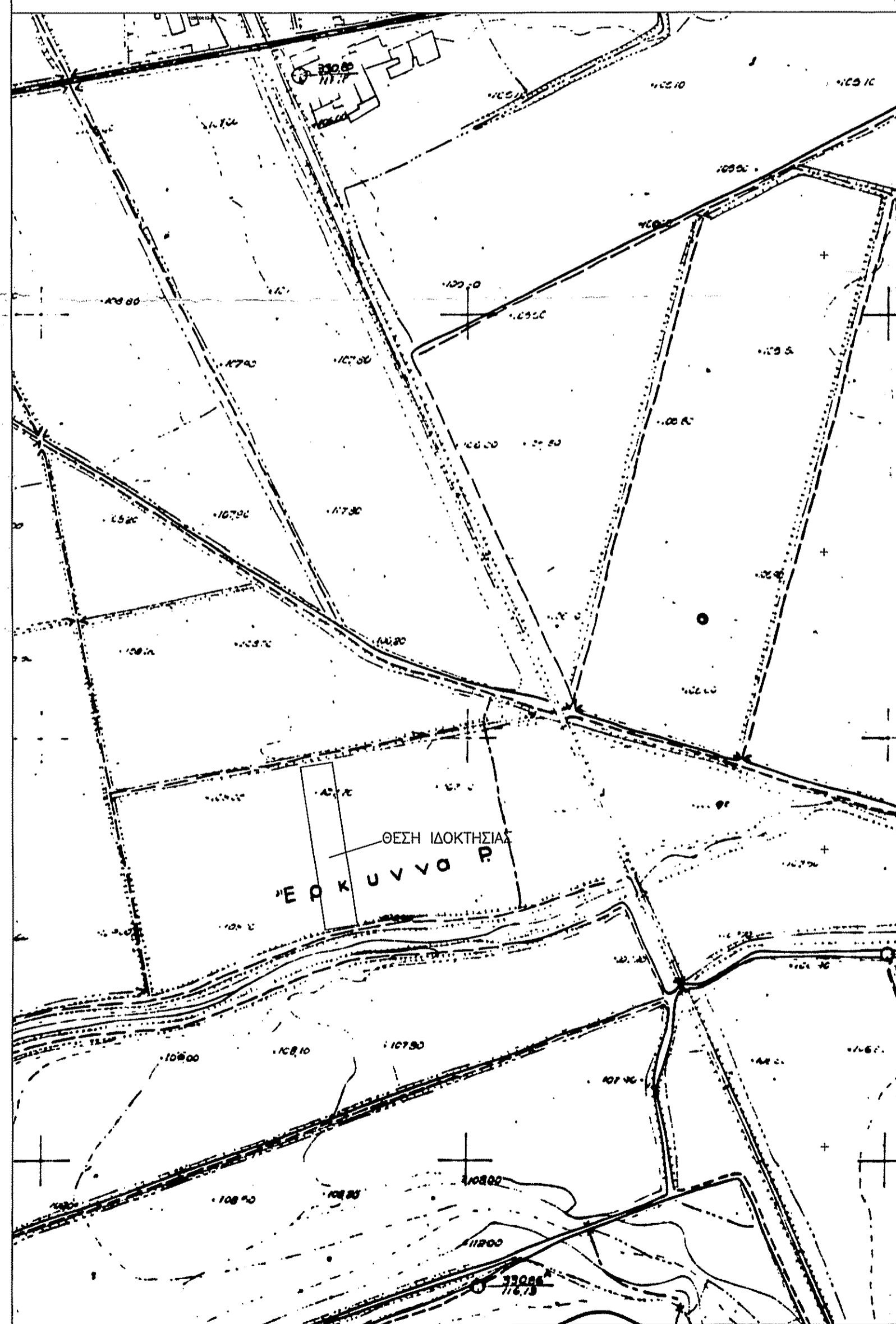

ΠΙΝΑΚΑΣ ΣΥΝΤΕΤΑΓΜΕΝΩΝ ΣΤΟ ΕΓΣΑ '87

Σημείο	X	Z
1	406414.27	4257082.00
2	406385.08	4257273.76
3	406347.48	4257268.00
4	406376.21	4257076.17

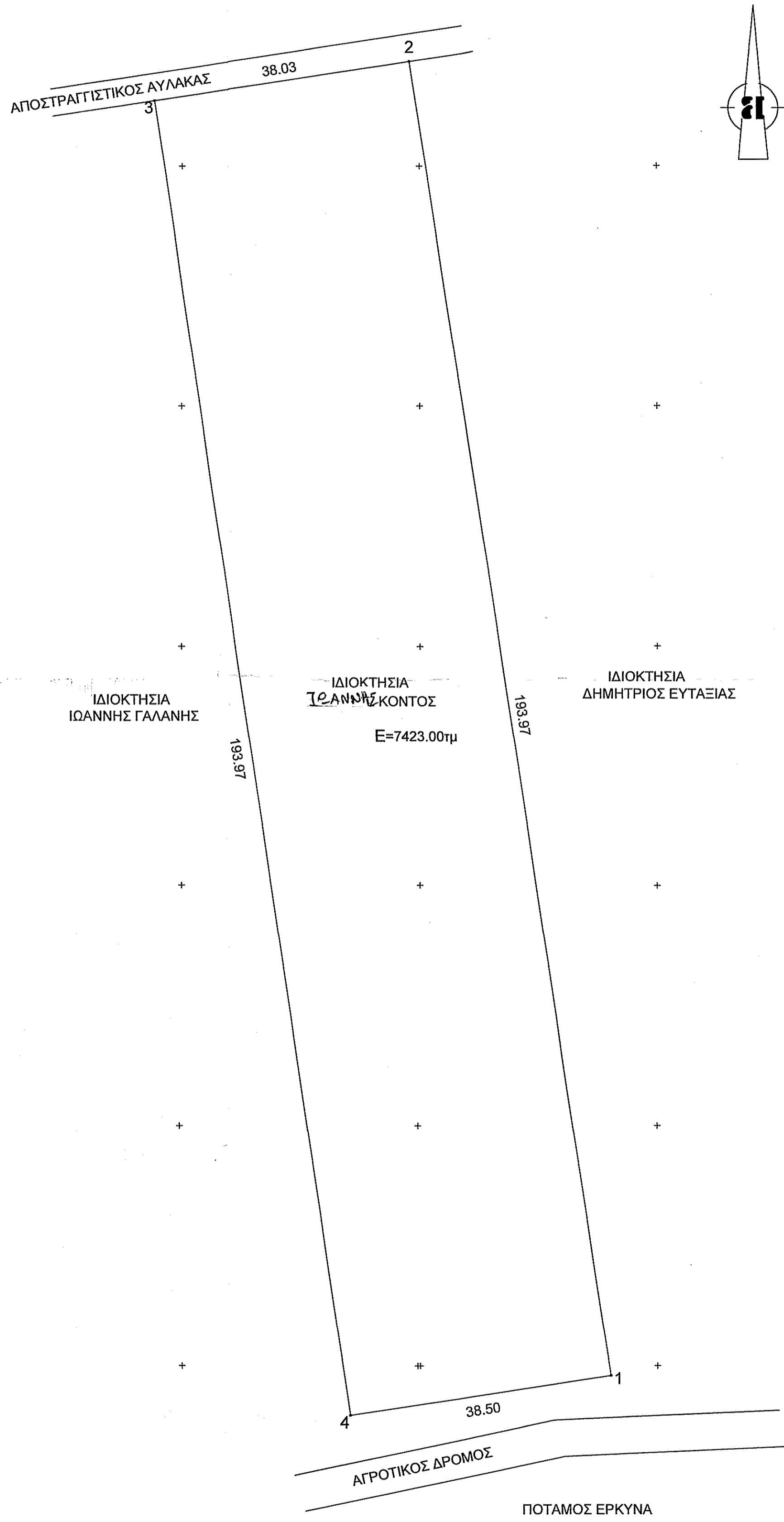

ΔΗΛΩΣΗ ΜΗΧΑΝΙΚΟΥ (N. 651/77)

Δηλώνω σύμφωνα με το νόμο για το γεωτεμάχιο με στοιχεία:
 E = "1-2-3-4-1" και με εμβαδόν E = 7423.00τμ που βρίσκεται στη θέση
 "ΜΑΡΜΑΡΙ" Δ.Δ. Λιβαδειάς Δ. Λεβαδειών Π.Ε. Βοιωτίας ότι:
 α) Είναι άρτο και οικοδομήσιμο ως προς το εμβαδόν και τις διαστάσεις σύμφωνα με τις πολεοδομικές διατάξεις που ισχύουν σήμερα,
 β) βρίσκεται εκτός σχεδίου, εκτός ορίων οικισμού..... και εκτός ΖΟΕ,
 γ) δεν εμπίπτει στις διατάξεις του Ν.1337/1983 περί εισφορών σε γη και χρήμα,
 Ο ΜΗΧΑΝΙΚΟΣ

ΕΜΒΑΔΟΝ ΓΕΩΤΕΜΑΧΙΟΥ: 1-2-3-4-1 E = 7423.00τμ

ΠΑΡΑΤΗΡΗΣΕΙΣ:
 1. Το διάγραμμα είναι ενταγμένο στο κρατικό σύστημα συντεταγμένων ΕΓΣΑ '87
 2. Οι διαστάσεις και τα εμβαδά υπολογίσθηκαν αναλυτικά από τις συνίνες των κορυφών
 3. Η εξάρτηση από το ΕΓΣΑ '87 πραγματοποιήθηκε με σύστημα GPS

ΔΗΛΩΣΗ ΙΔΙΟΚΤΗΤΗ (N.4030/2011)

Ο κάτωθι υπογεγραμμένος Γεώργιος Κόντος δηλώνω ότι:
 1. Τα αρχικά και υλοποιημένα όρια του γεωτεμαχίου με στοιχεία "E" με εμβαδόν 7423.00τ.μ., που βρίσκεται στη θέση "ΜΑΡΜΑΡΙ" Δ.Δ. Λιβαδειάς Δ. Λεβαδειών Π.Ε. Βοιωτίας υπεδείχθησαν από εμένα, και
 2. ευθύνομαι για την ακρίβεια των δηλούμενων ορίων του γεωτεμαχίου και για την ύπαρξη και την απία του δικαιώματος να ζητήσω την έκδοση άδειας δόμησης.
 Ο ΔΗΛΩΝ

ΟΡΟΙ ΔΟΜΗΣΗΣ

ΕΚΤΟΣ ΟΡΙΩΝ ΟΙΚΙΣΜΟΥ (Π.Δ. 24.05.1985 - ΦΕΚ 270α / 31.05.1985 & Ν.3212 - ΦΕΚ 308Α / 31.12.2003)
 Αρτιότητα κατά κανόνα: (για πρόσωπο σε κοινόχρηστο δρόμο)
 Εμβαδόν = 4000 τ.μ. - Πρόσωπο = 25.00μ
 (για πρόσωπο σε Διεθνείς, Εθνικές, Επαρχιακές, Δημοτικές και Κοινοτικές οδούς ως και σε εγκαταλεημένα τμήματα τους και σε σιδηροδρομικές γραμμές)
 Εμβαδόν = 4000 τ.μ. - Πρόσωπο = 45.00μ - Βάθος = 50.00μ
 Αρτιότητα κατά παράκλιση: (χωρίς πρόσωπο σε δρόμο)
 Εμβαδόν = 4.000τ.μ. (πιο 31.12.2003)
 (για πρόσωπο σε Διεθνείς, Εθνικές, Επαρχιακές, Δημοτικές και Κοινοτικές οδούς ως και σε εγκαταλεημένα τμήματα τους και σε σιδηροδρομικές γραμμές)
 Εμβαδόν = 2000 τ.μ. - Πρόσωπο = 25.00μ - Βάθος = 40.00μ (πιο 17.10.1978)
 Εμβαδόν = 1200 τ.μ. - Πρόσωπο = 20.00μ - Βάθος = 35.00μ (πιο 12.09.1984)
 Εμβαδόν = 750τ.μ. - Πρόσωπο = 10.00μ - Βάθος = 15.00μ (πιο 12.11.1962) (εντός της ζώνης πόλεων και οικισμών & πιο 24.04.1977)
 Εμβαδόν = 2000 τ.μ.
 (ΟΡΟΙ ΔΟΜΗΣΗΣ ΓΙΑ ΚΑΤΟΙΚΙΑ)
 Συντελεστής Δόμησης: (για γεωτεμάχια με εμβαδόν έως 4.000 τ.μ.)
 σ.δ. = 0,20 Μέγιστη δόμηση = 200 τ.μ.
 (για γεωτεμάχια με εμβαδόν από 4.000τ.μ. έως 8.000 τ.μ.)
 Δόμηση = 200 τ.μ. + (Εμβ. Γεωτεμαχίου - 4.000) x 0,02
 (για γεωτεμάχια με εμβαδόν από 8.000τ.μ. και άνω)
 Δόμηση = 280 τ.μ. + (Εμβ. Γεωτεμαχίου - 8.000) x 0,01
 Μέγιστη δόμηση = 400 τ.μ.
 Κάλυψη: 10%
 Ύψος κτίσματος: 7,50 μ (δύο όροφοι)
 Αριθμός ορόφων: 2

ΤΕΧΝΙΚΟ ΓΡΑΦΕΙΟ ΜΕΛΕΤΩΝ - ΕΦΑΡΜΟΓΩΝ
 ΟΥΤΣΑΣ ΓΡΗΓΟΡΙΟΣ
 Διπλ. Πολιτικός Μηχανικός, MSc, Δ.Π.Θ.
 Δημάρχου Ανδρεαδάκη 23 Λιβαδειά
 Τηλ. & Fax 2261088680-1
 e-mail: outsasg@gmail.com

ΕΡΓΟΔΟΤΗΣ : ΙΩΑΝΝΗΣ ΚΟΝΤΟΣ

ΕΙΔΟΣ ΕΡΓΟΥ : ΑΠΟΤΥΠΩΣΗ ΙΔΙΟΚΤΗΣΙΑΣ

ΘΕΣΗ : ΘΕΣΗ "ΜΑΡΜΑΡΙ" - Δ.Δ. ΛΙΒΑΔΕΙΑΣ - ΔΗΜΟΣ ΛΕΒΑΔΕΩΝ - Π.Ε. ΒΟΙΩΤΙΑΣ

ΘΕΜΑ ΣΧΕΔΙΟΥ : ΤΟΠΟΓΡΑΦΙΚΟ ΔΙΑΓΡΑΜΜΑ
 ΚΑΙΜΑΚΑ : 1:500
 ΑΡΙΘ. ΣΧΕΔΙΟΥ : 1

ΜΕΛΕΤΗΤΗΣ : ΟΥΤΣΑΣ ΓΡΗΓΟΡΙΟΣ Διπλ. Πολιτικός Μηχανικός, MSc, Δ.Π.Θ.

ΧΡΟΝΟΣ ΜΕΛΕΤΗΣ : ΜΑΪΟΣ 2020

ΘΕΩΡΗΣΕΙΣ ΥΠΗΡΕΣΙΑΣ
 Ανηκει στο 109338
 20.7.2020
 ΟΥΤΣΑΣ ΓΡΗΓΟΡΙΟΣ
 Κατασκευαστής
 Διαβιβάσει

ΣΦΡΑΓΙΔΑ-ΥΠΟΓΡΑΦΗ
 ΓΡΗΓΟΡΙΟΣ Ι. ΟΥΤΣΑΣ
 ΔΙΠΛΩΜΑΤΟΥΧΟΣ ΠΟΛΙΤΙΚΟΣ ΜΗΧΑΝΙΚΟΣ MSc, Δ.Π.Θ.
 ΜΕΛΟΣ Τ.Ε.Ε. - ΑΡ. ΜΗΤΡΩΟΥ 94276
 ΔΗΜΑΡΧΟΥ ΑΝΔΡΕΑΔΑΚΗ 23 - 32100 ΛΙΒΑΔΕΙΑ
 Τηλ. 2261088680
 Α.Φ.Μ. 065815622 - Δ.Ο.Υ. ΛΙΒΑΔΕΙΑΣ