

ΑΡΙΘΜΟΣ ΑΝΤΙΣΤΑΣΙΟΝ
ΛΑΥΡΙΟΣ 1:5000 ΝΕ
6462/5

ΚΑΝΟΝΙΑ 22/11/96
Ε. ΜΗΛΙΟΣ

ΕΓΓΡΑΦΙΟΣ Ν. ΣΙΔΕΡΗΣ
ΜΗΜ. ΑΡΧΙΤΕΚΤΟΝ. ΜΗΧΑΝΙΚΟΣ
ΠΡΟΑΡΧ. ΤΕΧΝΙΚΟΝ ΣΥΛΛΟΓΟΥ
ΑΡΧ. ΑΡΧ. 3/3/55
ΕΛΛ. ΑΡΧ. 46659

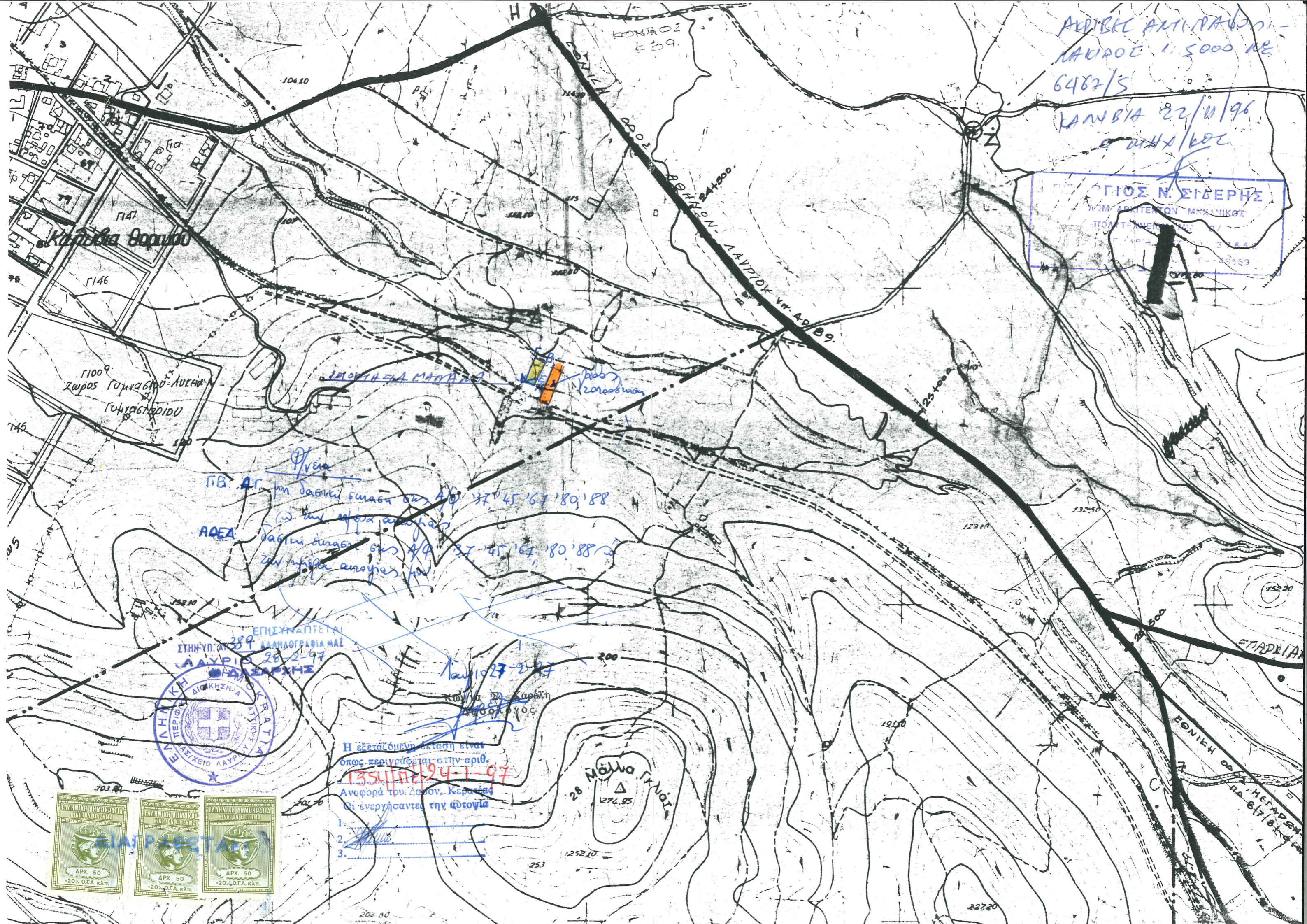

Καλλιθέα Θουρίου

Γ1009
Σωρός Γουραβίου-Αυλαία
Γουραβίου

Πνεύμα
ΓΒ. ΑΓ. ην δασική σύμβαση στις Α.Φ. 37, 45, 67, 80, 88
ΑΔΕΑ δασική σύμβαση στις Α.Φ. 37, 45, 67, 80, 88
Συν. ηφθα ανοχίας ηφ.

ΕΠΙΣΗΜΑΠΤΕΤΑΙ
ΣΤΗΝ ΥΠ. ΑΡ. 389
ΛΑΥΡΙΟΣ 28/2/97
Ν. ΣΙΔΕΡΗΣ



Η ελεγχόμενη έκταση είναι
όπως περιγράφεται στην αριθ.
1354/1124-1-97
Ανεφορά του Δασον. Κερασιάς
Οι ενεργήσαντες την εδούλη

- 1.
- 2.
- 3.

