

ΔΗΛΩΣΗ ΜΗΧΑΝΙΚΟΥ (Ν. 651/77)

Δηλώνω σύμφωνα με το νόμο για το γήπεδο με στοιχεία "Α", "Β", "Γ", "Δ", "Ε", "Ζ", "Η", "Θ", "Ι", "Κ", "Λ" και εμβαδόν 53.585,13 τμ. που βρίσκεται στο εντός σχεδίου, πλησίον της Δ.Κ. Αγίου Ορσάνου, Δ.Ε. Αγίου Ορσάνου, Δήμου Ορσάνου, Π.Ε. Κατοχής, ότι:

- είναι άρτο και οικοδομήσιμο ως προς το εμβαδόν και τις διαστάσεις σύμφωνα με τις πολεοδομικές διατάξεις που ισχύουν.
• βρίσκεται εντός σχεδίου, εντός ορίου οικισμού.
• δεν εμπόει στις διατάξεις του νόμου 1337/83, που αφορούν σε η/ν κτίρια.
• εντός αυτού δε διέχονται ενστάσεις γραμμές μεταφοράς υψηλής τάσης ΗΥΣ ΔΕΗ ή άλλης φυσικής φύσεως αγωγού, και
• εντός αυτού ή σε απόσταση μικρότερη των 20μ. από αυτό δε διέχεται ράμα.

ΟΡΟΙ ΔΟΜΗΣΗΣ

ΕΚΤΟΣ ΟΡΙΩΝ ΟΙΚΙΣΜΟΥ (Π.Δ.24.05.1985 - ΦΕΚ 270Δ / 31.05.1985 & Ν. 3212 - ΦΕΚ 308Α / 31.12.2003)
Αριθμός κατά κανόνα : (για πρόσωπο σε κοινόχρηστο δρόμο)
Εμβαδόν = 4000 τμ. - Πρόσωπο = 25.00 μ.
(για πρόσωπο σε Διεθνές, Εθνικές, Επαρχιακές, Δημοτικές και Κοινοτικές οδούς και σε εγκατελεμένα τμήματά τους και σε οδούδρομικές γραμμές)
Εμβαδόν = 4000 τμ. - Πρόσωπο = 45.00 μ. - Βάθος = 80.00μ.
Εμβαδόν = 2000 τμ. - Πρόσωπο = 25.00 μ. - Βάθος = 40.00 μ. (από 17.10.1975)
Εμβαδόν = 1200 τμ. - Πρόσωπο = 20.00 μ. - Βάθος = 35.00μ. (από 12.09.1984)
Εμβαδόν = 750 τμ. - Πρόσωπο = 10.00 μ. - Βάθος = 15.00μ. (από 12.11.1982)

Απόσπασμα ορθοφωτοχάρτη ΕΛΛΗΝΙΚΟ ΚΤΗΜΑΤΟΛΟΓΙΟ



ΟΜΙΛΟΣ ΕΤΑΙΡΙΩΝ ΕΓΝΑΤΙΑ
ΕΓΝΑΤΙΑ ΓΚΡΟΥΠ Ι.Κ.Ε.
ΚΑΤΑΣΚΕΥΗ ΦΩΤΟΒΟΛΤΑΪΚΟΥ ΠΑΡΚΟΥ
ΚΑΕΚ 230070541015, ΠΛΗΣΙΟΝ Δ.Κ. ΑΓΙΟΥΣ ΟΡΣΑΝΟΥ
ΔΗΜΟΣ ΟΡΕΣΤΙΔΟΣ, Π.Ε. ΚΑΣΤΟΡΙΑΣ
ΠΕΡΙΦΕΡΕΙΑ ΔΥΤΙΚΗΣ ΜΑΚΕΔΟΝΙΑΣ
ΕΛΕΥΘΕΡΙΟΣ ΚΑΙ ΕΙΡΩΦΟΡΕΙΑΣ
Καστοριά, 3...
ΜΕΛΕΤΗΤΗΣ: ΝΙΚΟΛΑΟΥ ΝΙΚΟΛΑΟΥ ΝΙΚΟΛΑΟΥ ΝΙΚΟΛΑΟΥ
Πολιτικός Μηχανικός
ΑΡ. ΣΧΕΔΙΟΥ: Τ-1
ΚΛΙΜΑΚΑ: 1:1000
ΣΕΠΤΕΜΒΡΙΟΣ 2018
ΥΠΟΓΡΑΦΗ - ΣΦΡΑΓΙΔΑ
ΕΛΕΓΧΟΣ ΥΠΗΡΕΣΙΑΣ

Administrative form with fields for project details, dates, and signatures. Includes a stamp from the Ministry of Environment and Energy.

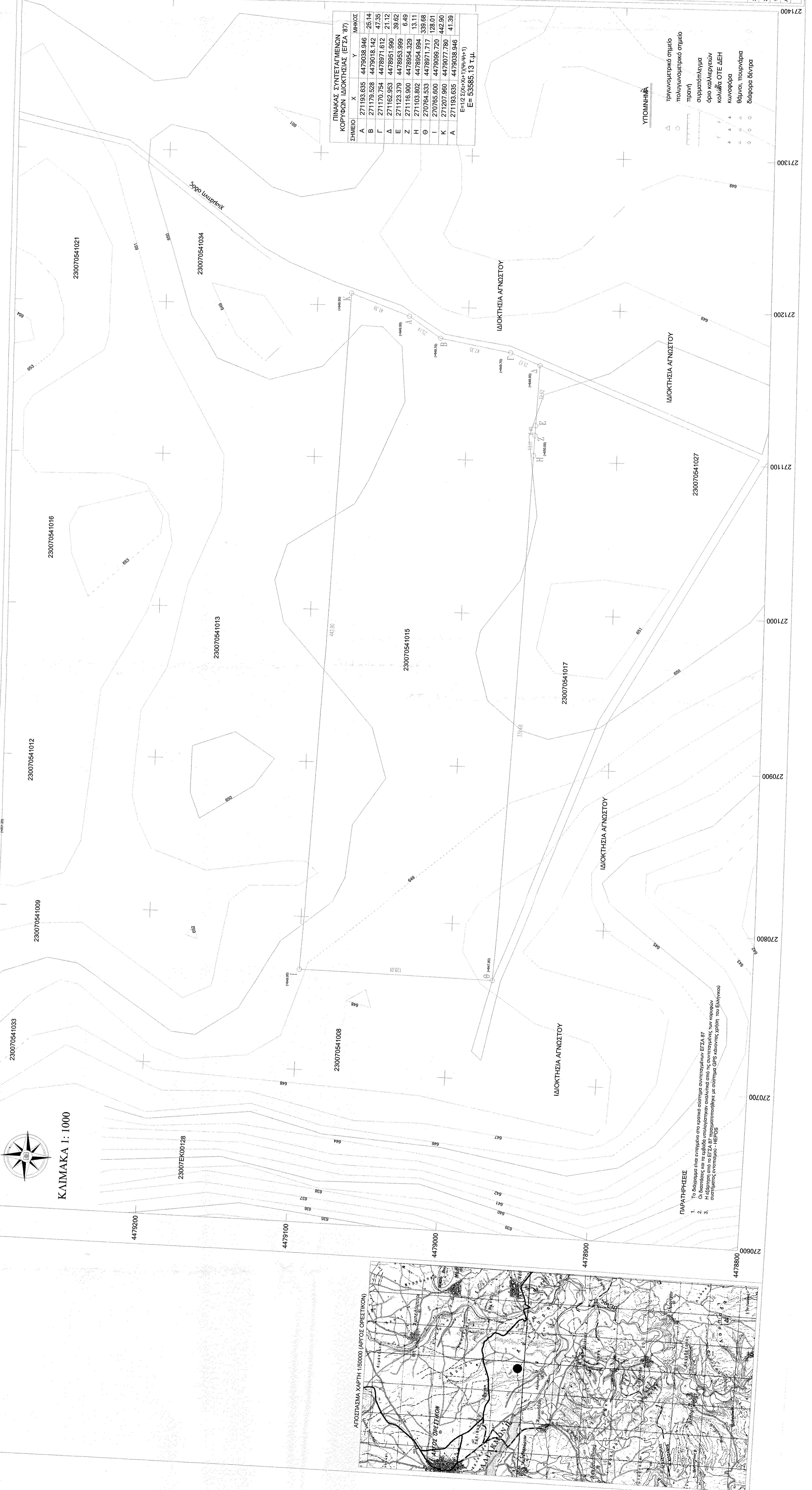

Table with columns: ΣΗΜΕΙΟ, Χ, Υ, ΜΗΚΟΣ. Contains coordinates and lengths for points A through K.

ΥΠΟΜΝΗΝΑ
Τριγωνομετρικό σημείο
Πολυγωνομετρικό σημείο
Πρηνή
Συρματοπλέγμα
Όριο κατά Μεγερύλινα
Κωδικός ΟΤΕ ΔΕΗ
Κωνοσφαιρα
Βάθμιοι, πουρνάρια
Διαφόρα δένδρα

ΠΑΡΑΤΗΡΗΣΕΙΣ
1. Το κλίμασμα είναι επιλεγμένο στο εθνικό σύστημα συντεταγμένων ΕΓΣΑ 87.
2. Οι διαστάσεις και τα εμβαδά υπολογίστηκαν από τις συντεταγμένες των κορυφών.
3. Η έδραση από το ΕΓΣΑ 87 πραγματοποιήθηκε με σύστημα GPS κίνησης γρήγορου του Ελληνικού Γεωγραφικού Ινστιτούτου - ΓΕΩΓΕΣ.

