

ΥΠΟΜΟΝΗ
 1. ΟΡΟΜΕΤΡΙΑ (ΑΡΧΑΙΑ ΕΚΜΕΤΡΙΑ)
 2. ΟΡΟΜΕΤΡΙΑ (ΑΡΧΑΙΑ ΕΚΜΕΤΡΙΑ) - ΟΡΟΜΕΤΡΙΑ (ΑΡΧΑΙΑ ΕΚΜΕΤΡΙΑ) - ΟΡΟΜΕΤΡΙΑ (ΑΡΧΑΙΑ ΕΚΜΕΤΡΙΑ)
 3. ΟΡΟΜΕΤΡΙΑ (ΑΡΧΑΙΑ ΕΚΜΕΤΡΙΑ) - ΟΡΟΜΕΤΡΙΑ (ΑΡΧΑΙΑ ΕΚΜΕΤΡΙΑ) - ΟΡΟΜΕΤΡΙΑ (ΑΡΧΑΙΑ ΕΚΜΕΤΡΙΑ)
 4. ΟΡΟΜΕΤΡΙΑ (ΑΡΧΑΙΑ ΕΚΜΕΤΡΙΑ) - ΟΡΟΜΕΤΡΙΑ (ΑΡΧΑΙΑ ΕΚΜΕΤΡΙΑ) - ΟΡΟΜΕΤΡΙΑ (ΑΡΧΑΙΑ ΕΚΜΕΤΡΙΑ)
 5. ΟΡΟΜΕΤΡΙΑ (ΑΡΧΑΙΑ ΕΚΜΕΤΡΙΑ) - ΟΡΟΜΕΤΡΙΑ (ΑΡΧΑΙΑ ΕΚΜΕΤΡΙΑ) - ΟΡΟΜΕΤΡΙΑ (ΑΡΧΑΙΑ ΕΚΜΕΤΡΙΑ)

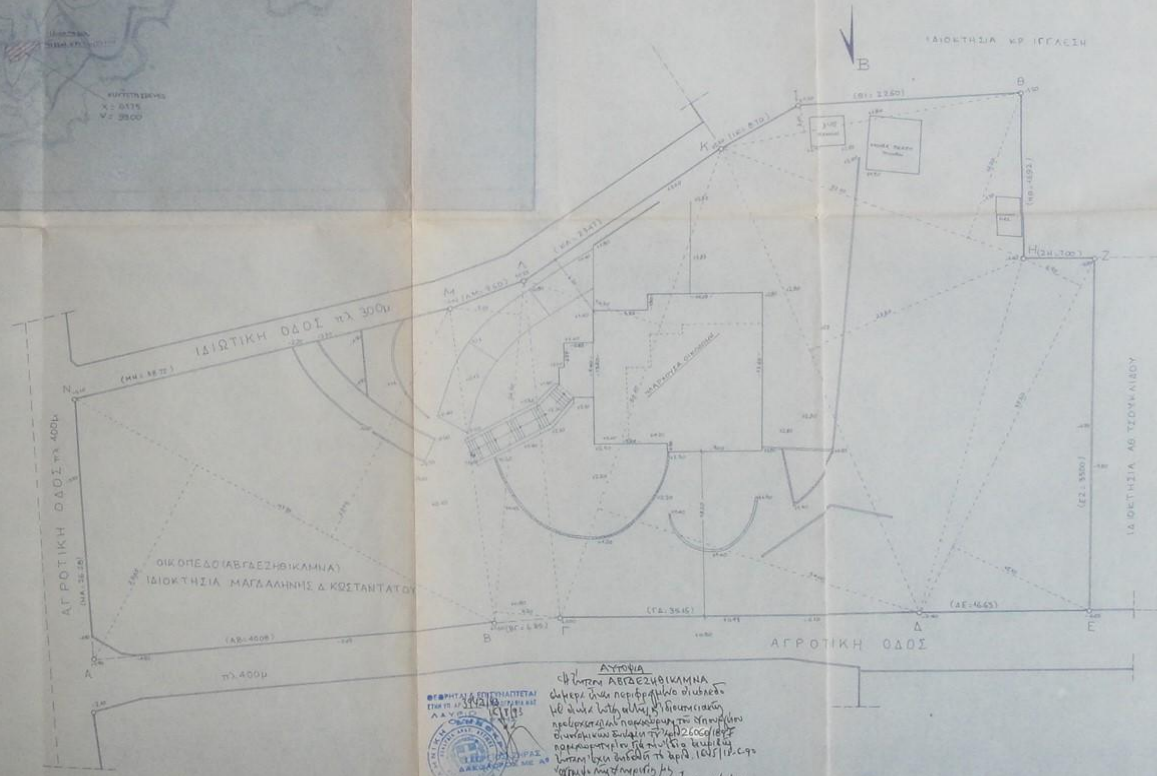

Απόφαση
 Η ΕΠΙΤΡΟΠΗ ΑΓΡΟΤΙΚΗΣ ΟΙΚΟΝΟΜΙΑΣ
 ΔΕΛΦΩΝ, με απόφαση της 11/11/1993, έπειτα από αίτηση της κ. ΜΑΓΔΑΛΗΝΗΣ ΚΩΣΤΑΝΤΑΤΟΥ, έγκρισε την κατασκευή του κτιρίου που περιγράφεται στην παρούσα μελέτη, σύμφωνα με τις προδιαγραφές που περιλαμβάνονται στην παρούσα μελέτη, με την επιφύλαξη της έγκρισης της ΕΠΙΤΡΟΠΗΣ ΑΓΡΟΤΙΚΗΣ ΟΙΚΟΝΟΜΙΑΣ ΔΕΛΦΩΝ, με απόφαση της 11/11/1993, σύμφωνα με το άρθρο 103/113 του Ν. 1566/1986.

Κέραιο 11/11/1993
 Στυλιανός

ΤΕΧΝΙΚΟ ΓΡΑΦΕΙΟ Γ. ΜΕΤΑΣΣ ΠΕΛΕΤΟΥ - ΚΑΤΩΔΕΚΕΩΝ ΤΣΑΡΗΣ 20 Αθήνα ΤΗΛ 3618147 - 3645262	
ΙΔΙΟΚΤΗΣΗΣ ΜΑΓΔΑΛΗΝΗΣ ΚΩΣΤΑΝΤΑΤΟΥ	
ΕΡΓΟ: ΠΡΟΒΛΗΝ ΕΝΟΣ ΟΡΦΟΥ	
ΘΕΣΗ: ΕΚΤΟΣ ΣΧΕΔΙΟΥ, ΠΕΡΙΟΧΗ ΣΟΦΗΝΙΩΝ - ΑΛΛΗΡΟΥ Τ. ΒΡΥΣΣΟΝΙΩΝ, ΣΟΥΝΙΟΥ	
ΘΕΜΑ: ΤΟΠΟΓΡΑΦΙΚΟ	ΑΡΙΘΜΟΣ ΣΧΕΔΙΟΥ Α-1
ΚΛΙΜΑΚΑ: 1:200 ΧΡΟΝΟΣ ΜΕΛΕΤΗΣ: 1993	
ΤΥΠΟΓΡΑΦΟΣ ΓΕΩΡΓΙΟΣ Κ. ΜΕΤΑΣΣ ΠΟΛΙΤΕΥΣ ΕΠΙΧ. ΣΠΟΥΔΩΝ ΚΑΡΟΛΟΥ ΣΟΦΗΝΙΩΝ ΑΝ. 4895 ΤΗΛΕΦ. 3645262	ΣΦΡΑΓΙΣ