

Εμβαδόν: 838,62 τ.μ.

Α/Α	X	Y
0	380410,16	4248882,88
1	380410,93	4248891,95
2	380417,07	4248891,60
3	380420,09	4248891,98
4	380423,13	4248894,18
5	380424,90	4248895,08
6	380455,20	4248881,21
7	380461,67	4248874,81
8	380466,56	4248868,23
9	380462,53	4248860,41
10	380461,31	4248860,98
11	380455,16	4248863,50
12	380425,66	4248876,51
13	380410,16	4248882,88

ΣΥΝΤΕΤΑΓΜΕΝΕΣ ΚΟΡΥΦΩΝ Ε.Γ.Σ.Α.'87
ΑΠΟΣΠΑΣΜΑ ΔΟΥΦΟΡΙΚΗΣ ΕΙΚΟΝΑΣ
ΘΕΣΗ ΚΥΡΙΑΚΟΥΛΑΓΕΤΟΣ ΣΧΕΔΙΟΥ ΑΝΤΙΚΥΡΑΣ
ΔΗΜΟΥ ΔΙΣΤΟΜΟΥ ΑΡΑΧΩΒΑΣ ΑΝΤΙΚΥΡΑΣ

ΔΗΛΩΣΗ ΜΗΧΑΝΙΚΟΥ (Ν. 651 / 77)

Δηλώνω σύμφωνα με το νόμο για το γεωτεμάχιο με στοιχεία "0,1,2,3,,12,0" και εμβαδόν 838,62 τμ που βρίσκεται στη θέση "ΚΥΡΙΑΚΟΥΛΑ" στην Αντικυρα του Δήμου Διστομίου Αραχωβας Αντικυρας Π.Ε.Βοιωτίας ότι

- είναι μη άρτιο και μη οικοδομήσιμο ως προς το εμβαδόν και τις διαστάσεις σύμφωνα με τις πολεοδομικές διατάξεις που ισχύουν σήμερα
- βρίσκεται εκτός σχεδίου εκτός ορίων οικισμού και εκτός ΖΟΕ
- δεν εμπίπτει στις διατάξεις του νόμου 1337/83 περί εισφορών σε γη και κρήμα,
- εντός αυτού δε διέρχονται εναερίες γραμμές μεταφοράς υψηλής τάσης της ΔΕΗ ή αγωγός φυσικού αερίου,

Τα όρια υπέδειξε ο ιδιοκτήτης και απεικονίζονται ορθά.
Ο Μηχανικός Ο Ιδιοκτήτης

ΠΕΤΡΟΣ ΑΠ. ΣΑΛΤΙΝΟΠΟΥΛΟΣ
ΠΟΛΙΤΙΚΟΣ ΜΗΧΑΝΙΚΟΣ
ΜΕΛΟΣ ΤΕΕ ΑΝ 79003
ΚΑΡΑΓΙΑΝΝΟΠΟΥΛΟΥ ΛΙΒΑΔΕΙΑ
ΤΗΛ. (0261) 81780
Α.Φ.Μ. 75262448 - ΑΤ Ν 879928 - Δ.Ο.Υ. ΛΙΒΑΔΕΙΑΣ

ΕΜΒΑΔΟΝ ΓΕΩΤΕΜΑΧΙΟΥ

Ε "0,1,2,3,,12,0" = 838,62 τμ

ΠΑΡΑΤΗΡΗΣΕΙΣ:

- Το διάγραμμα είναι ενταγμένο στο κρατικό σύστημα συντεταγμένων ΕΓΣΑ '87
- Οι διαστάσεις και τα εμβαδά υπολογίσθηκαν αναλυτικά από τις συν/νες του κορυφών
- Η εξάρτηση από το ΕΓΣΑ '87 πραγματοποιήθηκε με σύστημα GPS και κάνοντας χρήση του Ελληνικού Συστήματος Εντοπισμού - HEPOS

ΟΡΟΙ ΔΟΜΗΣΗΣ

ΕΚΤΟΣ ΟΡΙΩΝ ΟΙΚΙΣΜΟΥ (Π.Δ. 24.05.1985 - ΦΕΚ 270Δ / 31.05.1985 & Ν. 3212 - ΦΕΚ 308Α / 31.12.2003)

Αρτιότητα κατά κανόνα: (για πρόσωπο σε κοινόχρηστο δρόμο)

Εμβαδόν = 4000τμ - Πρόσωπο = 25.00μ

(για πρόσωπο σε Διεθνείς, Εθνικές Επαρχιακές, Δημοτικές και Κοινοτικές οδούς ως και σε εγκαταλεμμένα τμήματά τους και σε σιδηροδρομικές γραμμές)

Εμβαδόν = 4000τμ - Πρόσωπο = 45.00μ - Βάθος = 50.00μ

Αρτιότητα κατά παρέκκλιση: (χωρίς πρόσωπο σε δρόμο)

Εμβαδόν = 4000τμ (προ 31.12.2003)

(για πρόσωπο σε Διεθνείς, Εθνικές Επαρχιακές, Δημοτικές και Κοινοτικές οδούς ως και σε εγκαταλεμμένα τμήματά τους και σε σιδηροδρομικές γραμμές)

Εμβαδόν = 2000τμ - Πρόσωπο = 25.00μ - Βάθος = 40.00μ (προ 17.10.1978)

Εμβαδόν = 1200τμ - Πρόσωπο = 20.00μ - Βάθος = 35.00μ (προ 12.09.1964)

Εμβαδόν = 750τμ - Πρόσωπο = 10.00μ - Βάθος = 15.00μ (προ 12.11.1962)

(εντός της ζώνης πλάτους και οικισμών & προ 24.04.1977)

Εμβαδόν = 2000τμ

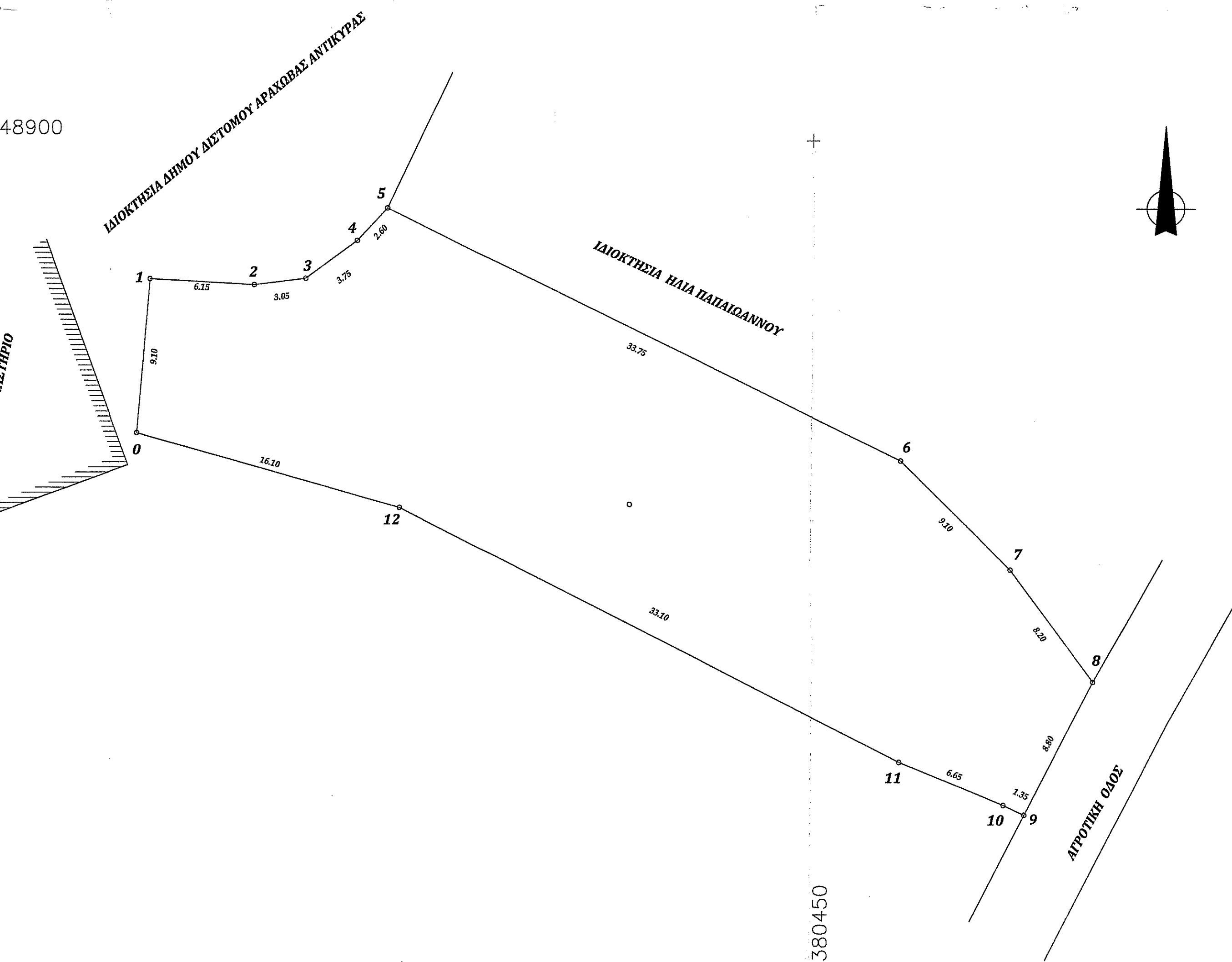

ΤΕΧΝΙΚΟ ΓΡΑΦΕΙΟ ΜΕΛΕΤΩΝ - ΕΦΑΡΜΟΓΩΝ
Καραγιαννοπούλου Αγγελος

ΠΕΤΡΟΣ ΣΑΛΤΙΝΟΠΟΥΛΟΣ
ΑΓΓΕΛΟΣ ΣΤΟΥΡΑΙΤΗΣ

ΙΔΙΟΚΤΗΤΗΣ:
ΑΡΚΟΥΛΗ ΓΕΩΡΓΙΑ

ΕΡΓΟ: ΑΠΟΤΥΠΩΣΗ ΙΔΙΟΚΤΗΣΙΑΣ

ΤΟΠΟΘΕΣΙΑ: ΕΚΤΟΣ ΣΧΕΔΙΟΥ
ΑΝΤΙΚΥΡΑ ΒΟΙΩΤΙΑΣ ΘΕΣΗ "ΚΥΡΙΑΚΟΥΛΑ"

ΜΕΛΕΤΗΤΗΣ:
ΠΕΤΡΟΣ ΣΑΛΤΙΝΟΠΟΥΛΟΣ
ΠΟΛΙΤΙΚΟΣ ΜΗΧΑΝΙΚΟΣ

ΤΙΤΛΟΣ ΣΧΕΔΙΟΥ:
ΤΟΠΟΓΡΑΦΙΚΟ ΔΙΑΓΡΑΜΜΑ

ΚΑΙΜΑΚΑ	ΗΜΕΡΟΜΗΝΙΑ	ΑΡΙΘΜΟΣ ΣΧΕΔΙΟΥ
1:200	ΙΑΝΟΥΑΡΙΟΣ 2020	

ΣΦΡΑΓΙΔΑ- ΥΠΟΓΡΑΦΗ

ΠΕΤΡΟΣ ΑΠ. ΣΑΛΤΙΝΟΠΟΥΛΟΣ
ΠΟΛΙΤΙΚΟΣ ΜΗΧΑΝΙΚΟΣ
ΜΕΛΟΣ ΤΕΕ ΑΝ 79003
ΚΑΡΑΓΙΑΝΝΟΠΟΥΛΟΥ ΛΙΒΑΔΕΙΑ
ΤΗΛ. (0261) 81780
Α.Φ.Μ. 75262448 - ΑΤ Ν 879928 - Δ.Ο.Υ. ΛΙΒΑΔΕΙΑΣ