

ΕΜΒΑΔΟΝ ΓΕΩΤΕΜΑΧΙΟΥ

Ε1-3-3...-28-29-1 = 1865,73 τ.μ.
 Έκτος οικισμού = 1479,30τ.μ.
 Εντός οικισμού = 386,43τ.μ.

ΠΑΡΑΤΗΡΗΣΕΙΣ:

1. Το διάγραμμα είναι ενταγμένο στο κρατικό σύστημα συντεταγμένων ΕΓΣΑ '87
2. Οι διαστάσεις και τα εμβαδά υπολογίσθηκαν αναλυτικά από τις συντεταγμένες των κορυφών
3. Η εξάρτηση από το ΕΓΣΑ '87 πραγματοποιήθηκε με σύστημα GPS και κάνοντας χρήση του Ελληνικού Συστήματος Ένταξης - HEPOS

ΧΑΡΤΗΣ ΟΙΚΙΣΜΟΥ ΤΡΑΓΑΚΙΟΥ ΚΛΙΜΑΚΑ 1:5000

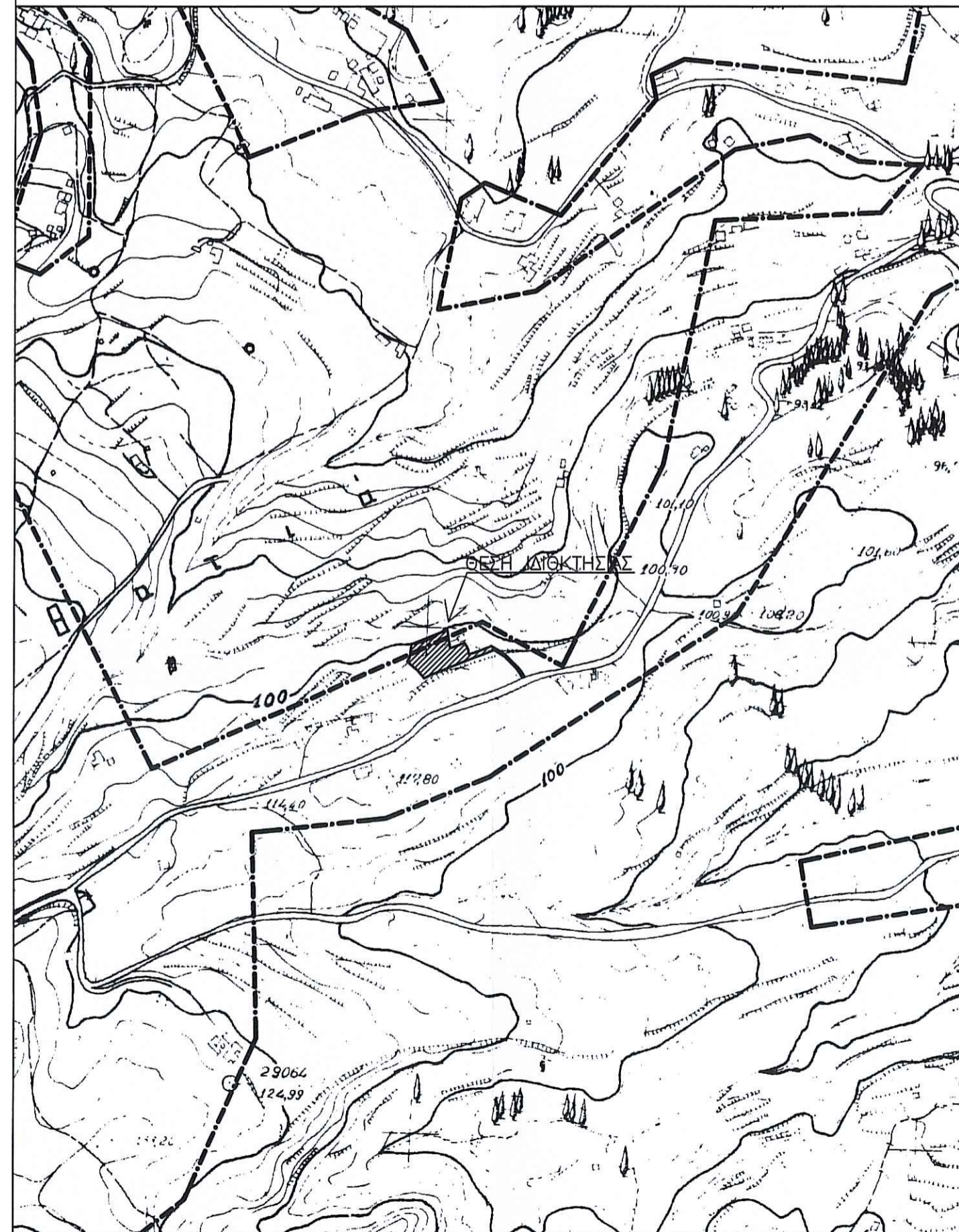

Πίνακας Συντεταγμένων των κορυφών του 1,2,3,...28,29,1
 Εμβαδόν τετραγώνου = 1865,73 τ.μ. - Περίμετρος = 312,22 μ.

α/α	X	Y	Αποστάσεις
1	221798.19	4189663.64	----
2	221800.18	4189664.41	1 - 2: 2.13
3	221796.62	4189669.93	2 - 3: 6.57
4	221794.23	4189672.75	3 - 4: 3.70
5	221780.79	4189686.08	4 - 5: 18.93
6	221777.32	4189688.47	5 - 6: 4.21
7	221770.72	4189692.28	6 - 7: 7.62
8	221766.32	4189694.44	7 - 8: 4.90
9	221749.17	4189687.96	8 - 9: 18.33
10	221744.00	4189686.60	9 - 10: 5.35
11	221743.14	4189690.90	10 - 11: 4.39
12	221741.85	4189694.62	11 - 12: 3.94
13	221739.42	4189697.71	12 - 13: 3.93
14	221730.73	4189694.25	13 - 14: 9.35
15	221725.39	4189692.45	14 - 15: 5.64
16	221723.99	4189701.59	15 - 16: 9.24
17	221722.63	4189710.52	16 - 17: 9.04
18	221687.17	4189696.24	17 - 18: 38.23
19	221685.93	4189687.99	18 - 19: 8.34
20	221685.37	4189684.12	19 - 20: 3.91
21	221685.27	4189683.43	20 - 21: 0.70
22	221682.76	4189679.27	21 - 22: 4.86
23	221693.10	4189670.56	22 - 23: 13.52
24	221699.84	4189662.79	23 - 24: 10.29
25	221708.74	4189667.16	24 - 25: 9.91
26	221745.16	4189681.71	25 - 26: 39.22
27	221769.40	4189690.86	26 - 27: 25.91
28	221779.69	4189684.49	27 - 28: 12.10
29	221792.80	4189671.33	28 - 29: 18.58
1	221798.19	4189663.64	29 - 1: 9.39

ΔΗΛΩΣΗ ΙΔΙΟΚΤΗΤΗ (N. 4030/2011)

Οι κάτωθι υπογράφωντες Λουλιέτα Ντενέκ του Φάνη, Γιώργο Παπά του Θανάς και Εντουάρντ Ντενέκ του Φάνη δηλώνουμε ότι:

- τα όρια του γεωτεμαχίου με στοιχεία "1-2-3...-28-29-1" και εμβαδόν 1865,73 τμ που βρίσκεται στην θέση 'Μαντρι' στο Τραγάκι, Δ.Ε. Αρκαδίων της κτηματικής περιφέρειας του δήμου Ζακύνθου υπεδείχθησαν από εμένα, και
- ευθύνομαι για την ακρίβεια των δηλούμενων ορίων του γεωτεμαχίου.

Ο ΔΗΛΩΝ

ΔΗΛΩΣΗ ΜΗΧΑΝΙΚΟΥ N. 651 / 77

Δηλώνω σύμφωνα με το νόμο για το γεωτεμάχιο με στοιχεία "1-2-3...-28-29-1" και εμβαδόν 1865,73τμ που βρίσκεται στην θέση 'Μαντρι' στο Τραγάκι, Δ.Ε. Αρκαδίων της κτηματικής περιφέρειας του δήμου Ζακύνθου ότι:

- είναι άρτιο και οικοδομήσιμο κατά κανόνα, ως εν μέρει εντός οικισμού
- βρίσκεται εν μέρει εντός οικισμού Τραγακίου (ΦΕΚ 444/92/Δ'), της Δ.Ε. Αρκαδίων,
- δεν εμπίπτει στις διατάξεις του Ν. 1337/1983 περί εισφορών σε γη και χρήμα,
- εντός αυτού δεν διέρχονται εναέριες γραμμές μεταφοράς υψηλής τάσης της Δ.Ε.Η. ή αγωγός φυσικού αερίου,
- εντός αυτού δε διέρχεται ρέμα.
- και απέχει από τη θάλασσα 1420 μέτρα περίπου

Ο ΜΗΧΑΝΙΚΟΣ

ΑΛΕΞΑΝΔΡΟΣ Α. ΚΑΡΤΣΑΚΑΣ
 ΔΙΠΛ. ΠΟΛΙΤΙΚΟΣ ΜΗΧΑΝΙΚΟΣ
 ΠΟΛΥΤΕΧΝ ΣΧΟΛΗΣ ΠΑΝΕΠ. ΠΑΤΡΩΝ
 ΜΕΛΟΣ ΤΕΕ ΑΡΙΘ. ΜΗΤΡΩΟΥ 420887
 ΚΑΛΑΜΑΚΙ ΖΑΚΥΝΘΟΣ
 ΑΦΜ 127373680 ΔΟΥ ΖΑΚΥΝΘΟΥ

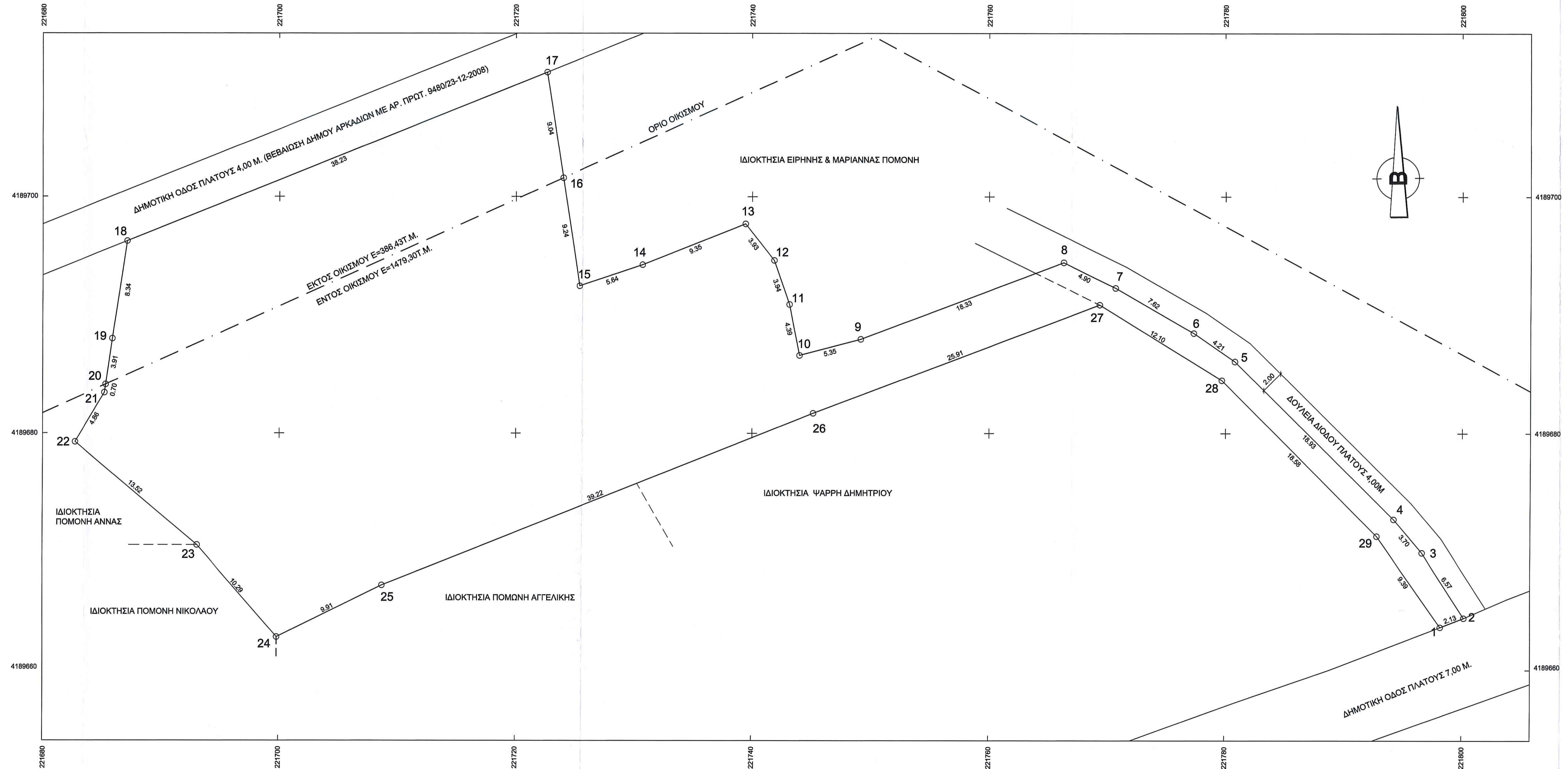



ΑΛΕΞΑΝΔΡΟΣ Α. ΚΑΡΤΣΑΚΑΣ
 Διπλ. Πολιτικός Μηχανικός
 Πανεπιστημίου Πατρών

Υποβλημένες άδειες, ενεργειακά πιστοποιητικά
 εδαφονομικό και/ή οικον, τοπογραφικά
 διαγράμματα, νομιμοποιήσεις αυθαίρετων

ΤΗΛ. 26950 26286, ΚΗ. 6976206114
 email: alkartshas@gmail.com



ΕΡΓΟΔΟΤΗΣ ΛΟΥΛΙΕΤΑ ΝΤΕΝΕΚ, ΠΩΡΓΟ ΠΑΠΑ & ΕΝΤΟΥΑΡΝΤ ΝΤΕΝΕΚ

ΕΡΓΟ ΑΠΟΤΥΠΩΣΗ ΙΔΙΟΚΤΗΣΙΑΣ

ΘΕΣΗ 'ΜΑΝΤΡΙ' ΤΡΑΓΑΚΙΟΥ, Δ.Ε. ΑΡΚΑΔΙΩΝ, ΔΗΜΟΥ ΖΑΚΥΝΘΟΥ

ΜΕΛΕΤΗΤΗΣ ΑΛΕΞΑΝΔΡΟΣ Α. ΚΑΡΤΣΑΚΑΣ

ΘΕΜΑ **ΑΡ. ΣΧΕΔΙΟΥ**
ΤΟΠΟΓΡΑΦΙΚΟ ΔΙΑΓΡΑΜΜΑ **T1**

ΚΛΙΜΑΚΑ 1:200

ΧΡΟΝΟΣ ΜΕΛΕΤΗΣ ΦΕΒΡΟΥΑΡΙΟΣ 2020

ΙΣΟΦΩΡΗΝ ΥΠΗΡΕΣΙΑΣ
 συντάσσει την ερμ. 100%
 Πράξη Χαρακτηρισμού
 ΘΕΩΡΗΘΗΚΕ
 ΜΕΛΟΣ ΤΕΕ ΑΡΙΘ. ΜΗΤΡΩΟΥ 11/6/2020

ΣΦΡΑΓΙΔΑ-ΥΠΟΓΡΑΦΗ

ΑΛΕΞΑΝΔΡΟΣ Α. ΚΑΡΤΣΑΚΑΣ
 ΔΙΠΛ. ΠΟΛΙΤΙΚΟΣ ΜΗΧΑΝΙΚΟΣ
 ΠΟΛΥΤΕΧΝ ΣΧΟΛΗΣ ΠΑΝΕΠ. ΠΑΤΡΩΝ
 ΜΕΛΟΣ ΤΕΕ ΑΡΙΘ. ΜΗΤΡΩΟΥ 420887
 ΚΑΛΑΜΑΚΙ ΖΑΚΥΝΘΟΣ
 ΑΦΜ 127373680 ΔΟΥ ΖΑΚΥΝΘΟΥ



Δ/ΝΤΗΣ ΔΑΣΩΝ
 Διπλ. Γεωλόγος
 Αρμόδιος Βασ. Επιστήμονας