

ΘΕΣΗ ΤΕΜΑΧΙΟΥ
ΧΑΡΤΗΣ 1:5000

ΔΗΜΟΣΙΑ ΔΙΑΚΗΡΙΣΗ (Ν. 4030/2011)

- Ο κτηστής υποχρεούμενος Πετρούλακος Αντώνης δηλώνει ότι:
 - τα όρια των γεωμετρικών που διέκριναν στη θέση "Κόκκινο Χαλφού", στην Δ/ση Εύδοξια Βαλμού του Δήμου Αθηναίων, υποδείχθηκαν από εμένα και
 - ευθύνονται για την ακρίβεια των δηλωμένων ορίων των γεωμετρικών

Ο ΔΗΜΩΝ

- ΠΑΡΑΤΗΡΗΣΕΙΣ
- Το διωγμάτιο είναι ενταγμένο στο κρατικό σύστημα συντεταγμένων ΕΤΣΑ 87
 - Οι διαστάσεις και τα εμβαδά υπολογίσθηκαν ενδεικτικά από τις συν/νές των κορυφών
 - Η έγκριση από το ΕΤΣΑ 87 πραγματοποιήθηκε με σύσταση ΓΡΣ (Τίτλος Η/περ προ)
 - και κείνοντες χρήση του σωστήτατος εντομίου UTM/MS

ΕΠΙΣΤΗΜΟΝΙΚΟ ΚΑΤΑΣΤΗΜΑ	ΕΠΙΣΤΗΜΟΝΙΚΟ ΚΑΤΑΣΤΗΜΑ
ΚΑΤΑΣΤΗΜΑ	ΚΑΤΑΣΤΗΜΑ
ΚΑΤΑΣΤΗΜΑ	ΚΑΤΑΣΤΗΜΑ
ΚΑΤΑΣΤΗΜΑ	ΚΑΤΑΣΤΗΜΑ

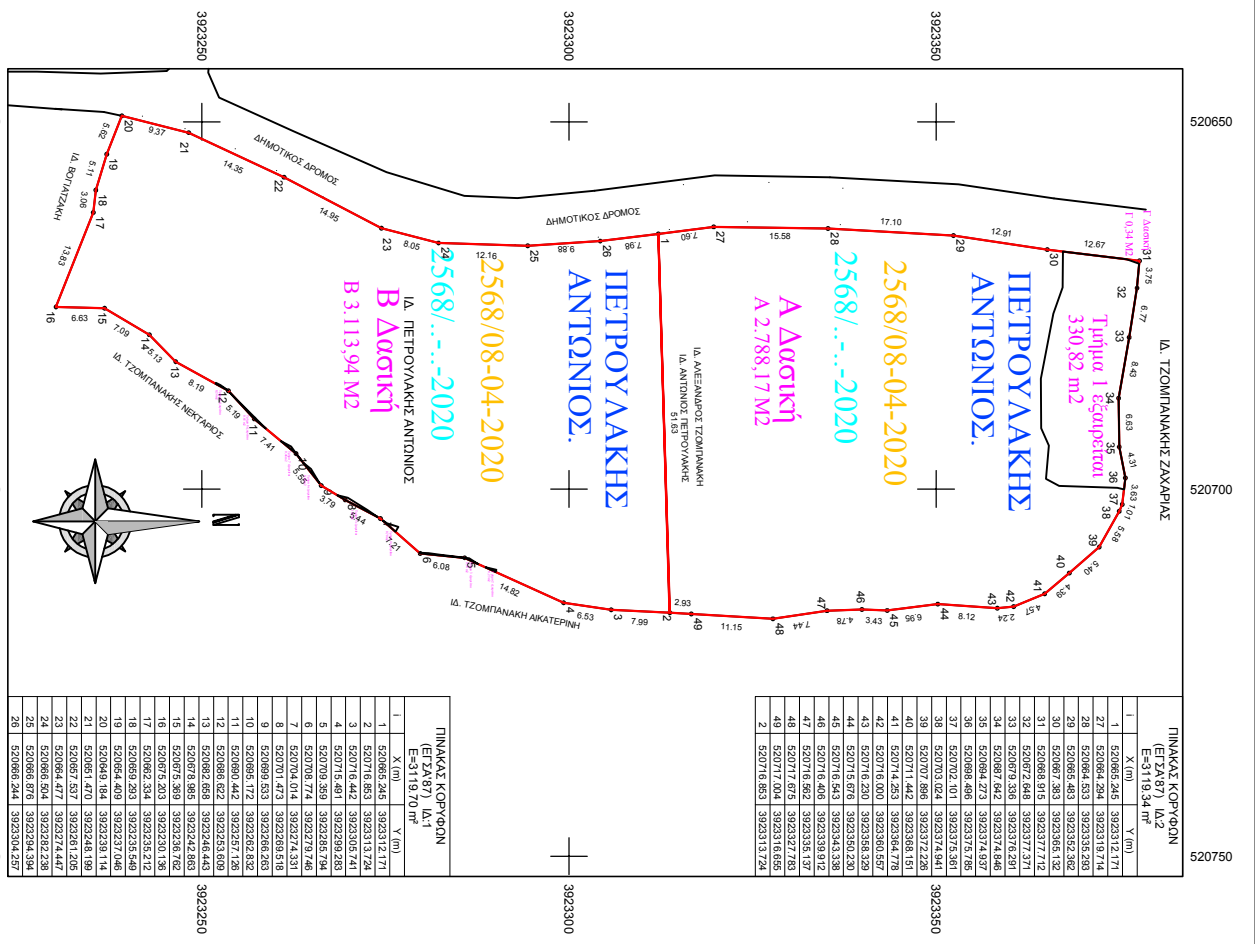

VERMI © A & H. ΜΟΚΟΣ Ο.Ε. ΣΤΑ 9057-Γ126ΔΟΔΑ98ΒΕ90. ΣΥΜΒΟΛΟ9509ΒΙ9ΕΠΕΡΟΥΛΑΚΗΣ_ΑΝ_ΚΟΚΚΙΝΟ_ΧΑΛΦΟΥ_Ε950

ΠΙΝΑΚΑΣ ΚΟΡΥΦΩΝ	Ε(Γ)Σ(Β)Τ	Δ(Α)1
Ε-3119,70 m²		
1	520065,245	3923312,171
2	520716,853	3923313,724
3	520716,442	3923305,741
4	520715,491	3923298,283
5	520715,989	3923285,794
6	520718,774	3923279,745
7	520717,421	3923274,131
8	520717,421	3923268,282
9	520716,531	3923266,282
10	520685,172	3923262,832
11	520680,442	3923257,125
12	520686,822	3923253,693
13	520682,858	3923246,443
14	520678,985	3923242,983
15	520675,989	3923236,762
16	520675,203	3923230,136
17	520682,534	3923225,212
18	520689,393	3923218,548
19	520684,469	3923213,045
20	520684,469	3923207,194
21	520684,469	3923201,194
22	520682,537	3923195,128
23	520684,477	3923227,447
24	520686,904	3923282,238
25	520686,878	3923294,384
26	520686,244	3923304,297

Τα γεωμετρικά 1 και 2 όπως εμφανίζονται στο παρόν Τопоγραφικό Διωγμάτιο καταλαμβάνουν συνολική επιφάνεια 319,70 τμ και 319,34 τμ αντίστοιχα, βρίσκονται στη θέση "Κόκκινο Χαλφού", της Δημοτικής Ενότητας Βαλμού του Δήμου Αθηναίων, της Περιφ. Ενότητας Χαλφού της Περιφέρειας Αττικής και:

- βρίσκονται εκτός οριοθέτου πόλεως, εκτός του οικισμού Κόκκινο Χαλφού, αλλά εκτός της περιμετρητικής ζώνης αυτού
- βρίσκονται εκτός ΖΟΕ και εκτός περιοχής ΣΧΟΟΑΠ
- βρίσκονται εκτός περιοχής NATURA
- οι ιδιοκτήτες τους είναι κατά παρέκκλιση όρους και οριοδητήριας (κατόν σχετικών εγκρίσεων από τη Δ/ση Λαοών Χαλφού), με την προϋπόθεση να υποδείχονται αυτοτελώς από τις 24-4-1977
- δεν εμπιπουν στις διατάξεις του νόμου 1337/83 περί εισαγωγών σε γη και χρήση
- δεν εμπιπουν στις διατάξεις του νόμου 2308/95 (εκτός περιοχής Εθνικού Κερατολόγιου)
- εκτός αυτών δεν υπάρχουν όψεις
- εκτός αυτών δεν υπάρχουν ενάψεις, γραμμές, μεταφορές υψηλής τάσης της ΔΕΗ ούτε αγωγούς φυσικού αερίου, ούτε οδοί, προσηλωμάτων του 1973
- βρίσκονται εκτός των ορίων των επιτηρηθέντων περιοχών της Σης Τεθωρακίας και εκτός των Ναυτικών Ορίων Ζωικής και Δομικής
- στηθούν 850 μ από την Οδό Λαοών

Ο ΗΜΩΜΕΝΟΣ

ΞΧΕΔΙΑStamp.JPG

ΠΡΟ ΔΟΜΗΣΗΣ

ΕΓΓΡΟ ΟΜΩΜΕΝΟΥ (Π.Δ. 24-05-1965, 06/270/Δ/31-5-1965, 8. Η. 3072, -06/Κ-308/Δ/31-12-2003)

Αρμόδια κατά κοινά (για πρόσωπο σε κοινόχρηστο όραμα)

Επιβόλιν = 4000 τμ. - Πρόσωπο = 25μ. (για πρόσωπο σε κοινόχρηστο όραμα)

και σε εγκαταστάσιμα τμήματα τους)

Επιβόλιν = 4000 τμ. - Πρόσωπο = 45μ. - Βάθος = 50μ. Για τα υπολείμματα ενός άκτους ή άκτου 2000 (σφ.9 τ.σφ.2 Ν.3937/11 ΠΕΚ 60Α/31-3-2011):

Επιβόλιν 10.000,00 τμ

Αρμόδια κατά παρέκκλιση (κατά πρόσωπο)

Επιβόλιν = 4000 τμ. (για πρόσωπο σε κοινόχρηστο όραμα)

και σε εγκαταστάσιμα τμήματα τους)

Επιβόλιν = 2000 τμ. - Πρόσωπο = 25μ. - Βάθος = 40μ. (για 12-10-1978)

Επιβόλιν = 1200 τμ. - Πρόσωπο = 20μ. - Βάθος = 35μ. (για 12-09-1964)

Επιβόλιν = 750 τμ. - Πρόσωπο = 10μ. - Βάθος = 15μ. (για 12-11-1962)

(εκτός της ζώνης παράλιου και ακτοφυλάκων και από 24-4-1977). Επιβόλιν = 2000 τμ.

ΤΕΧΝΙΚΟ ΓΡΑΦΕΙΟ ΜΕΛΕΤΩΝ	. ΞΧΕΔΙΑStamp.JPG	ΚΑΜΑΚΑ
Μιχελουδίκης Στέφανος		1:500
Τεχνολογικός Μηχανικός ΑΤΟ		Ισοδίαση
ΕΠΙΧ. 23, Νέων	Τηλ: 262103011 - 69585594	ΠΡΟΒΟΛΙΚΟ ΣΥΣΤΗΜΑ
ΘΕΜΑ	Τοπογραφικό Διωγμάτιο - ΑΤΟΔΤ - ΧΑΡΤΗ ΣΕ ΚΑΜΑΚΑ 1:5000	ΕΤΣΑ 87
ΕΠΙΟ	Ανομιανή Γεωργίου	ΑΡ. ΣΧΕΔΙΟΥ
ΘΕΣΗ	ΚΟΚΚΙΝΟ ΧΑΛΦΟΥ - ΔΕ ΒΑΛΜΟΥ - ΑΝΩΤΕΡΟ ΑΤΟΚΟΡΟΦΙΑ	
ΕΠΙΟΔΟΤΕΣ	ΠΕΤΡΟΥΛΑΚΗΣ ΑΝΤΩΝΙΟΣ	
ΗΜΕΡΟΜΗΝΙΑ	ΓΕΜΑΡΗΣ 2018	