

ΕΠΙΧΕΙΡΗΣΙΑ ΕΡΕΥΝΑΣ ΜΗΧΑΝΙΚΟΥ

Όρια Δόρυπτης

Α. Όρια αγροτεμαχίου Α, Β, Γ, Δ, Α
Εμβαδόν αγροτεμαχίου 4197,38 τ.μ.

Ελάχιστα όρια κατά κανόνα: (α.1. Π.Α/24-5-85, Φ.Ε.Κ 270/Α/31-5-85)
E = 4000,00 τ.μ. Πρόσκατο : 25 μ.

Κλίση : 10 %

Ελάττωσ. από όρια γηπέδου : 15 μ.

Σ.Δ. : 0,2 Υψος : 7,5μ. + στέγη

(παρεκκλίσεις για γεωφωτοτοπογραφικά τετρίγια σύμφωνα με το α.2. Π.Α/24-5-85)

Κλίση : 30 % (παράγραφος 1, β)

Σ.Δ. : 0,9 (παράγραφος 1, ε)

Αποστάσεις Δ : 5 μ. (παράγραφος 1, δ)

Β. Πάνο από το οικοπέδο δεν διέχονται γραμμές υψηλής τάσης

Γ. Το αγροτεμάχιο είναι εκτός αναστολής και δεν αποτελεί δασική έκταση

Δ. Δεν διέρχεται ρέμα ή αρχαιολογικός χώρος σε απόσταση μικρότερη των 20μ. από τη θέση της εγκατάστασης

Ε. ΥΠΕΥΘΥΝΗ ΔΗΛΩΣΗ ν.651/77

Το με στοιχεία ΑΒΓΔΑ αγροτεμάχιο με εμβαδό και διαστάσεις που απεικονίζονται στο παρόν τοπογραφικό διάγραμμα είναι εκτός σχεδίου, εκτός Ζ.Ο.Ε. εντός του Αγροκτηματος Ιερωτήρης της Κοινότητας Καστοριάς και είναι άραιο και δομημένο.

Το αγροτεμάχιο δεν τελεί υπό κτηματογράφηση και δεν εμπίπτει στις διατάξεις του ν.1337/83 περί σφραγής σε γη ή σε χρήση.

Τα όρια υποδείχθηκαν από τον ιδιοκτήτη.

Πληρούνται οι προϋποθέσεις της 83840/3591/ 12-12-86 Α.Π.Ο.Φ.Α.Σ.Κ.

Καστοριά, 29/01/2020

Ο Συντάκτης και Διόρθος

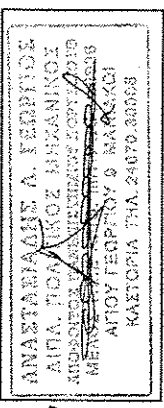

ΕΡΩΔΟΣΗΣ

ΚΑΚΚΟΣ

ΕΡΓΟ

ΤΟΠΟΓΡΑΦΙΚΟ ΔΙΑΓΡΑΜΜΑ

ΘΕΣΗ

ΑΓΡΟΚΤΗΜΑ : ΙΕΡΟΠΗΓΗΣ

ΚΟΙΝΟΤΗΤΑ : ΚΑΣΤΡΑΚΙΟΥ

ΝΟΜΟΣ : ΚΑΣΤΟΡΙΑΣ

ΜΕΛΕΤΗΤΗΣ

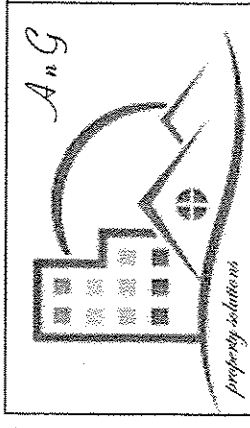

ΑΝΑΣΤΑΣΙΑΔΗΣ ΓΕΩΡΓΙΟΣ

ΠΟΛΙΤΙΚΟΣ ΜΗΧΑΝΙΚΟΣ

ΕΚΟΤΕΑ 12Α ΜΑΝΙΑΚΟΙ ΚΑΣΤΟΡΙΑΣ ΤΗΛ. (24670) 80006

Θ.Ε.Μ.Α.

Τοπογραφικό διάγραμμα

ΑΡ.ΣΧΕΔΙΟΥ

T1

ΚΑΙΜΑΚΑ

1 : 500

ΧΡΟΝΟΣ ΜΕΛΕΤΗΣ ΙΟΥΝΙΟΣ 2020

Ο ΜΕΛΕΤΗΤΗΣ

Η ΥΠΗΡΕΣΙΑ

Το έργο αναθέσσει την εκπόνηση του έργου στην εταιρεία με την επωνυμία: Καστοριά 15-04-2020

Καστοριά 15-04-2020

Η Προϊσταμένη Αρχής

ΠΡΑΝΝΟΥ ΑΓΓΥΡΙΟΣ ΔΑΣΟΛΟΓΟΣ

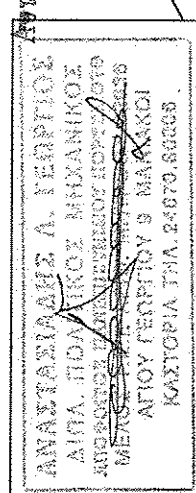

ΥΠΟΜΝΗΜΑ ΣΥΜΒΟΛΩΝ

—	Ασφάλτιστημένη Οδός
—	Φινικό πλάτος
—	Φράχτης
—	Όρια Ιδιοκτησίας
—	Στάθες ΔΕΗ

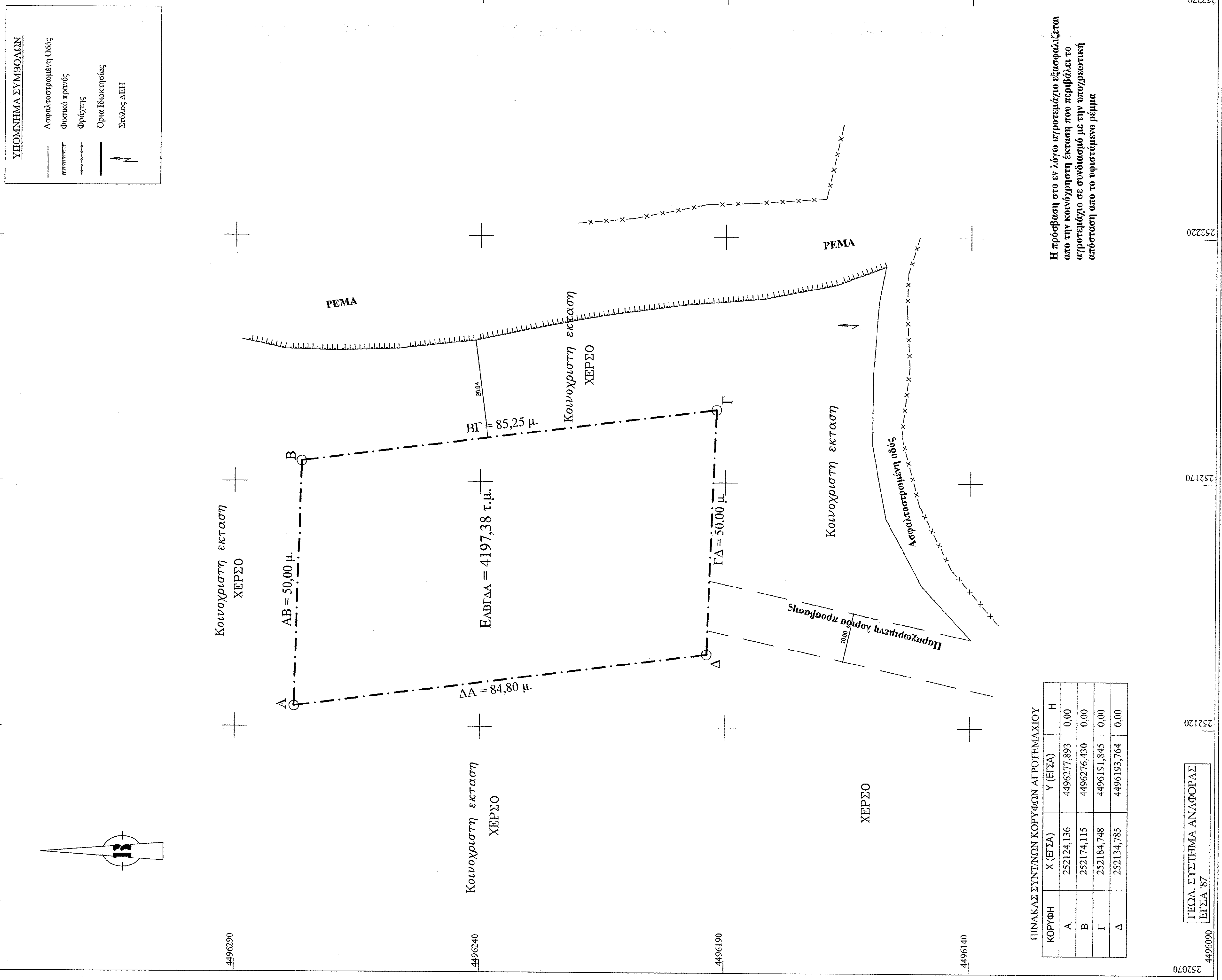

ΠΙΝΑΚΑΣ ΣΥΝΤΗΝΣΗ ΚΟΡΥΦΩΝ ΑΓΡΟΤΕΜΑΧΙΟΥ

ΚΟΡΥΦΗ	X (ΕΓΣΑ)	Y (ΕΓΣΑ)	H (ΕΓΣΑ)
A	252124,136	4496277,893	0,00
B	252174,115	4496276,430	0,00
Γ	252184,748	4496191,845	0,00
Δ	252134,785	4496193,764	0,00

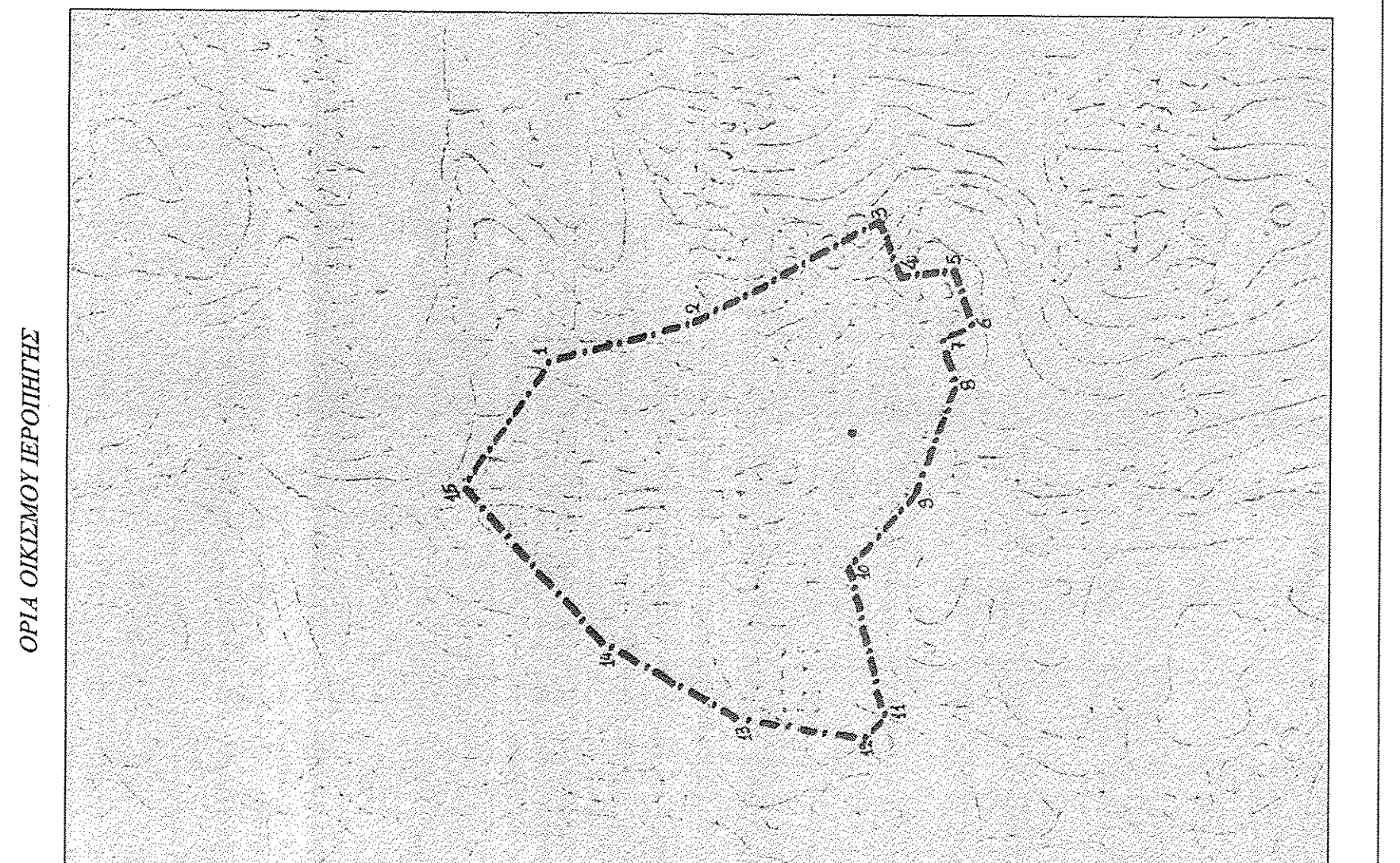
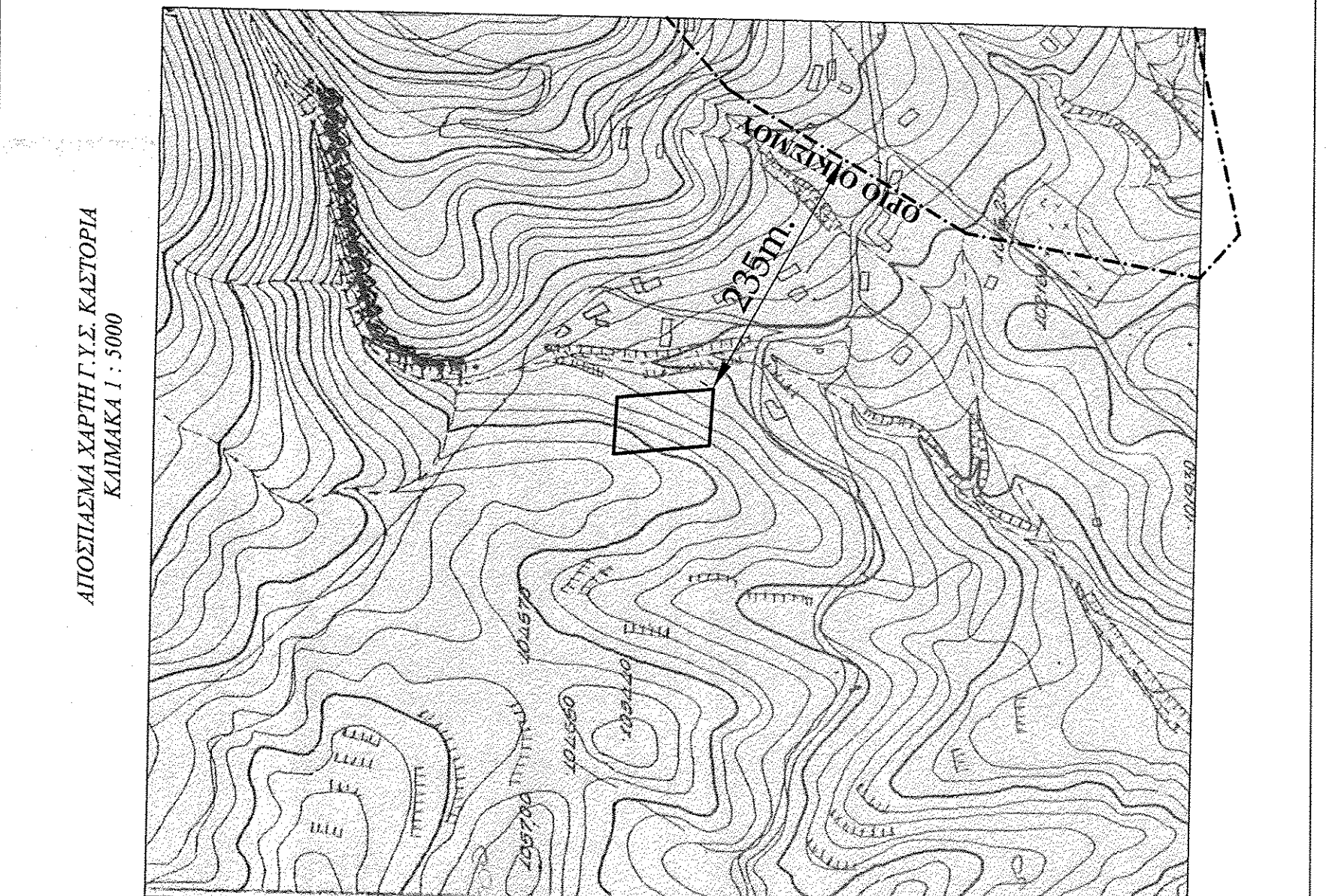
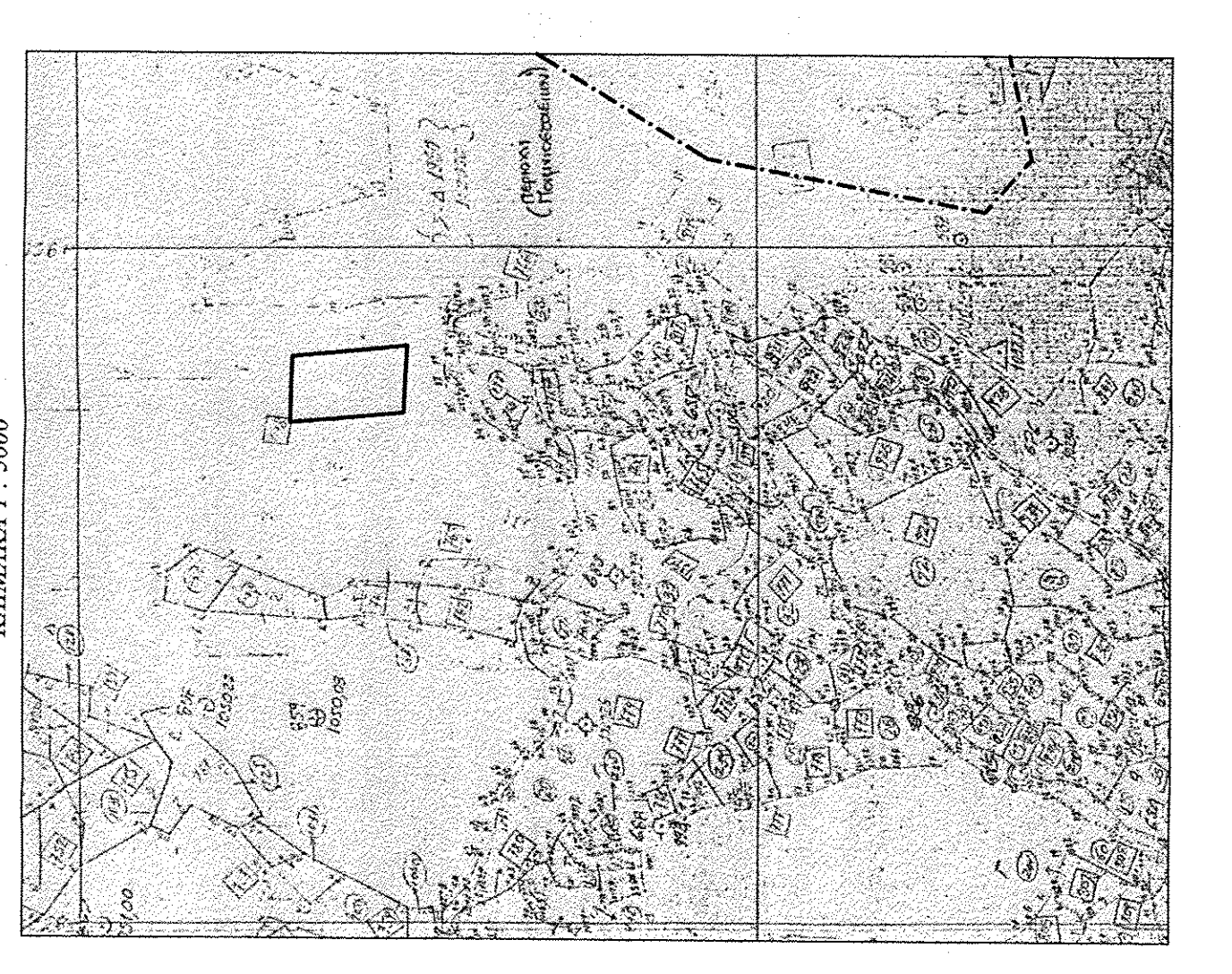
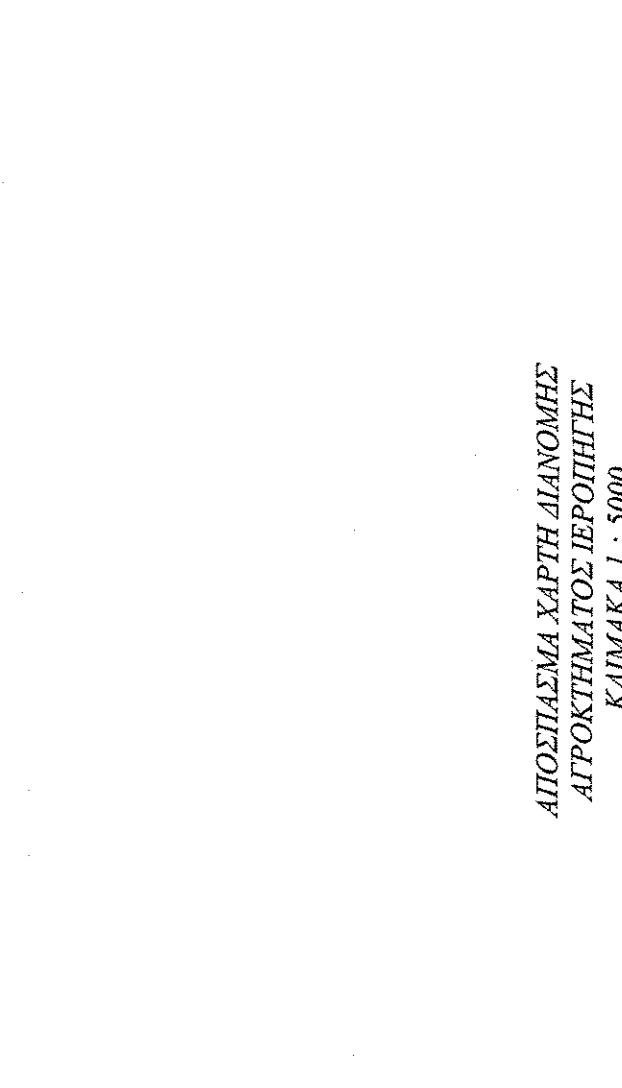
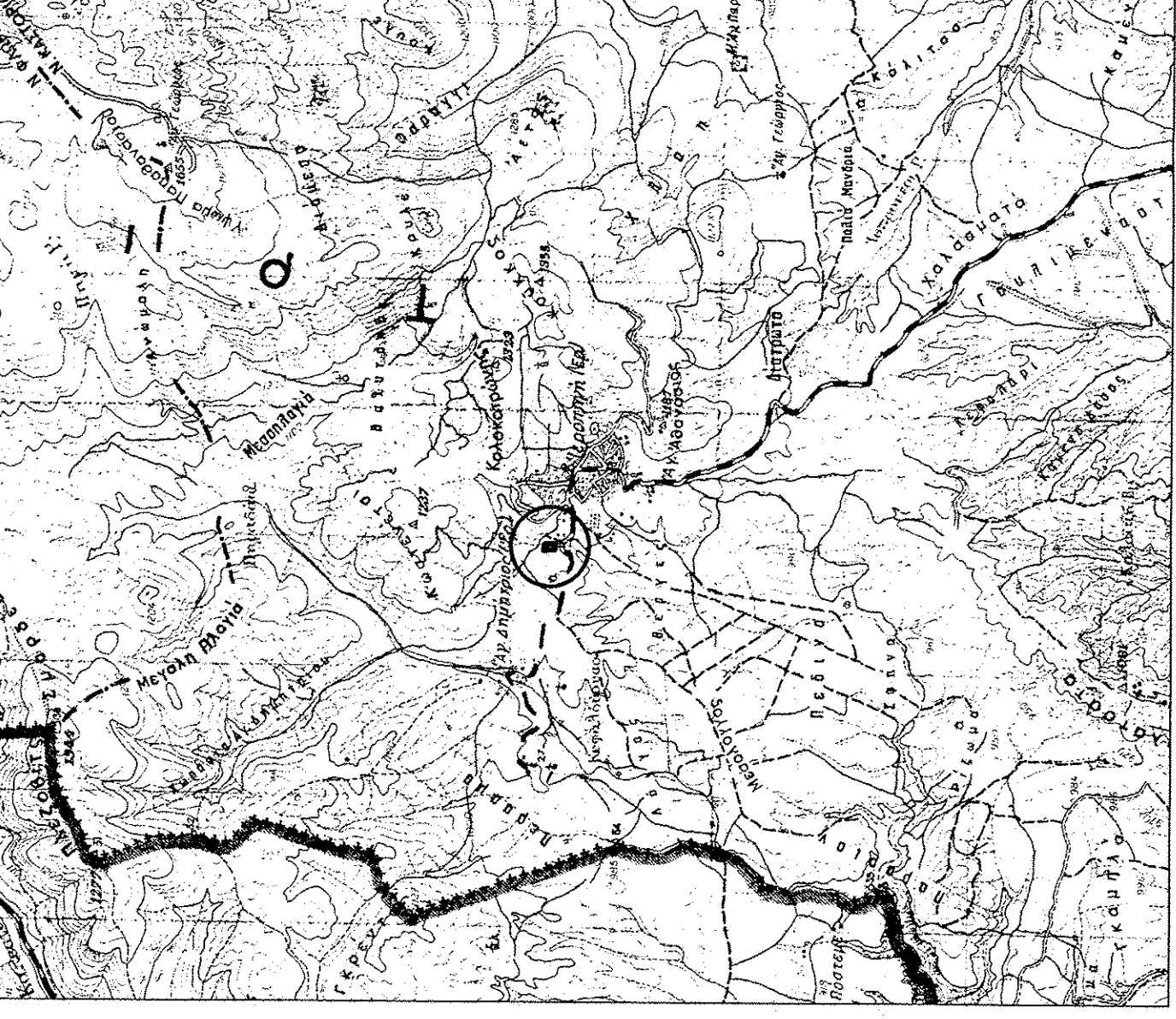
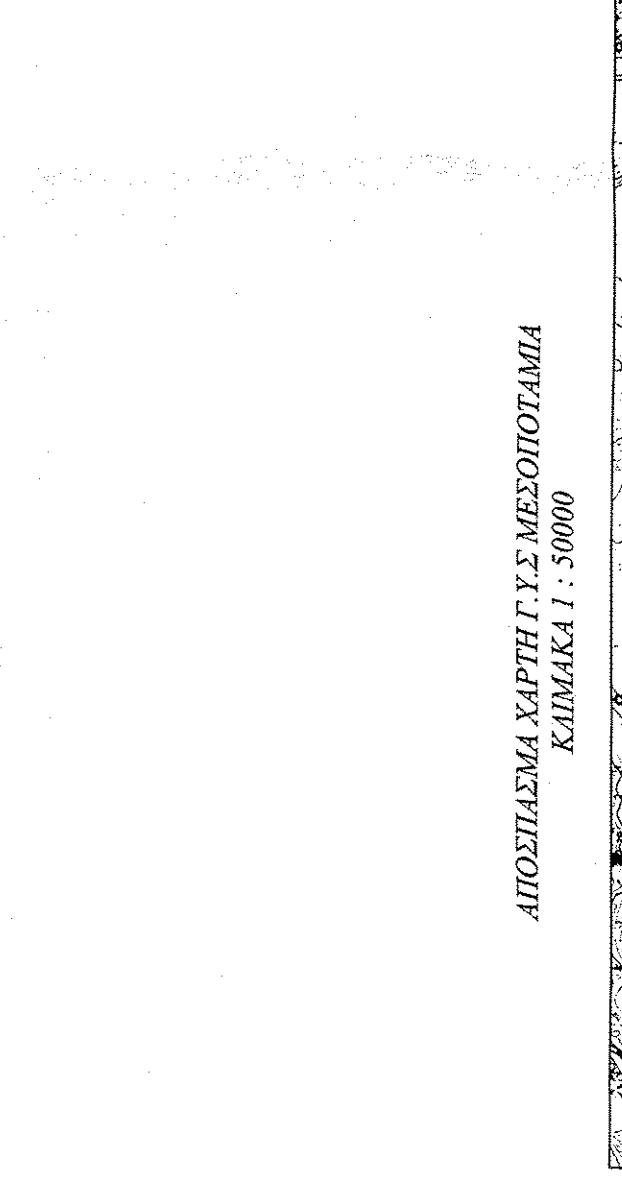

Η πρόσβαση στο εν λόγω αγροτεμάχιο εξασφαλίζεται από την κοινοχρηστή έκταση που περιβάλλει το αγροτεμάχιο σε συνδυασμό με την υποχρεωτική απόσταση από το υφιστάμενο ρέμα