

Θέση ιδιοκτησίας σε απόσπασμα φύλλων χάρτη Γ.Υ.Σ. (9546, 5 και 9546, 7), Κλίμακα 1 : 5.000.

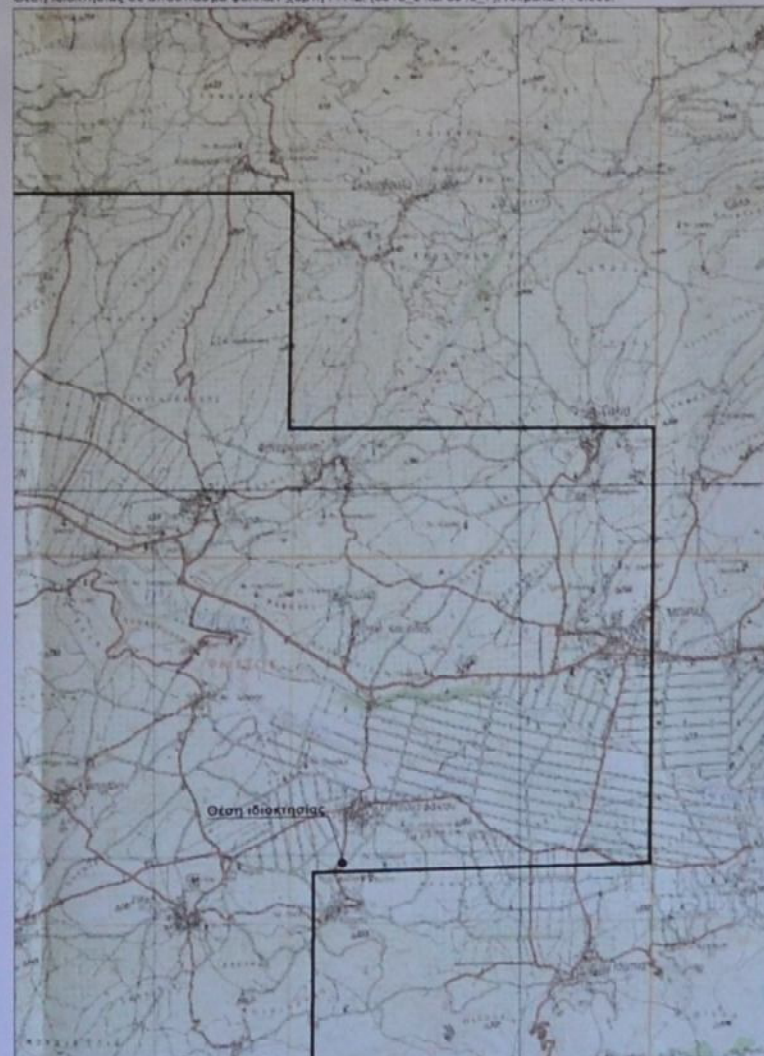

Θέση ιδιοκτησίας σε Χάρτη Ελεγχόμενης από Σ.Ε.Α.Π. περιοχή (Άρθρα 29-32, Ν. 1892/1990 ΦΕΚ 101/Α/31-07-1990, Άρθρο 63, Ν. 1914/1990 ΦΕΚ 178/Α/17-12-1990, Αποφ. 100/59982/1990 ΦΕΚ 836/Β/28-12-90), Κλίμακα 1:50.000.

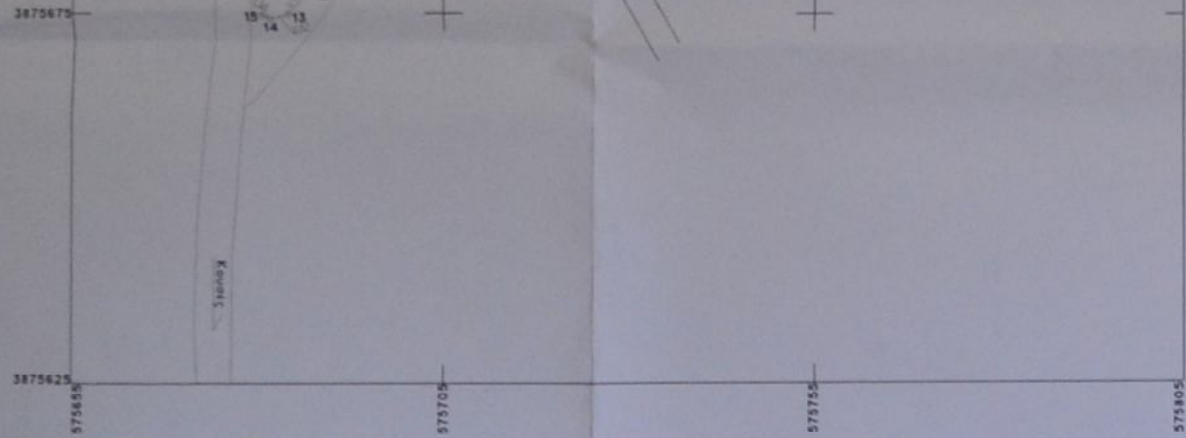

Θέση ιδιοκτησίας σε απόσπασμα ΕΚΚΑ, Κλίμακα 1:1.000.

Α/Α	Εμβαδόν (μ²)	Περιφέρεια
1	1.000,00	Ελιές
2	1.000,00	Ελιές
3	1.000,00	Ελιές
4	1.000,00	Ελιές
5	1.000,00	Ελιές
6	1.000,00	Ελιές
7	1.000,00	Ελιές
8	1.000,00	Ελιές
9	1.000,00	Ελιές
10	1.000,00	Ελιές
11	1.000,00	Ελιές
12	1.000,00	Ελιές
13	1.000,00	Ελιές
14	1.000,00	Ελιές
15	1.000,00	Ελιές
Σύνολο	4.106,70	Ελιές

Όροι Δόμησης Εκτός Σχεδίου
 Π.Δ. 24.05.1985-ΦΕΚ 2765/31.05.1985/ΥΠ. 12/204-13.2005-ΦΕΚ 308/31.12.2005/ΥΠ.11/07.05 ΦΕΚ 208/16-06-1925

Αρμόδια	20 - 4300μ²
Κατά χρήση	430 - 310 - 4300μ²
Κατά ποσοστό	2000μ²
Μέγιστο ύψος (ζώνη)	10μ - 15μ - 75μ
Μέγιστο ύψος (ζώνη)	20μ - 30μ - 120μ
Μέγιστο ύψος (ζώνη)	25μ - 40μ - 200μ
Μέγιστο ύψος (ζώνη)	0,2
Μέγιστο ύψος (ζώνη)	200 μ
Μέγιστο ύψος (ζώνη)	0,02%
Μέγιστο ύψος (ζώνη)	10%
Μέγιστο ύψος (ζώνη)	1.50 μ

Δήλωση Οριοδίκτου:
 Ο παρών υπογεγραμμένος δήλωνα υπεύθυνα ότι υπέδειξε τα όρια του οικοπέδου και απέδειξε τα στοιχεία που βρίσκονται επί της επιφανείας περιφέρειας Κοκκιά, Δήμου Φαιστού, όπως εμφανίζονται και υλοποιούνται από την παρούσα τοπογραφική διάγραμμα.

Ο Οριοδίκτης
 Δρ. Ιωσήφ Εμμ. Καπελλάκης

Δήλωση Μηχανικού (Άρθρο 5 Ν.851/77):
 Ο υπογεγραμμένος μηχανικός Δρ. Ιωσήφ Εμμ. Καπελλάκης, δήλωνα υπεύθυνα ότι η διακρίση με στοιχεία κορυφών (1, 2, 3, 19, 20, 11) η οποία βρίσκεται εκτός ορίων οικοπέδου Κοκκιά, δήμου Φαιστού, έχει εμβαδόν 4.106,70 μ² και είναι άρτια και ακαθόριστος, σύμφωνα με την τεχνολογία υλοποίησης. Από την διακρίση δεν διαγράφεται μέγιστο ή καμμία άλλη τμήση της Δ.Ε.Η. Είναι σύνθεση των κορυφών της διακρίσεως με τα κρασώδη δίκτυα συντεταγμένων (Πρόσκληση ΕΓΣΑ '87). Το γήπεδο βρίσκεται σε απόσταση μεγαλύτερη από 800 μ. από θάλασσα. Η παρούσα δήλωση είναι έγκυρη μέχρι η ανανέωση δήλωσης του Οριοδίκτου.

Οκτώβριος 2017
 Ο Μηχανικός

ΤΕΧΝΙΚΟ ΓΡΑΦΕΙΟ
 Δρ. Ιωσήφ Εμμ. Καπελλάκης
 www.kapellakis.gr

ΙΔΙΟΚΤΗΣΙΑ	Γεωργία Ροδανή Συγγελάκη	Δρ. ΙΩΣΗΦ ΕΜΜ. ΚΑΠΕΛΛΑΚΗΣ ΔΙΔΑΚΤΩΡ ΠΛΗΡΟΤΕΣ ΕΠΙΣΤΗΜΩΝ Τ.Ε. ΜΕΤΕΠΙΣΤΗΜΟΝ ΣΥΜΒΟΥΛΟΣ Τ.Ε. ΜΕΛΟΣ Ε.Σ.Τ.Ε.Μ. ΑΡ. ΜΗΤΡΩΟΥ ΕΠΩ. 82045 ΒΕΝΕΖΟΥ 11, 11527 ΑΘΗΝΑ Α.Φ.Μ. 996147102, Α.Δ.Τ. 119490909
ΕΡΓΟ	ΑΠΟΤΥΠΩΣΗ ΙΔΙΟΚΤΗΣΙΑΣ	Προσδιορισμός ορίων με ακριβή τοπογραφικά στοιχεία (αεροφωτογράμματα μετ.)
ΘΕΣΗ	Εκτός Ορίων Οικισμού Κοκκιά Δήμος Φαιστού, Π.Ε. Ηρακλείου	Οριοδίκτης Δρ. Ιωσήφ Εμμ. Καπελλάκης
θέμα σχεδίου	απ. σχεδ.	
ΤΟΠΟΓΡΑΦΙΚΟ ΔΙΑΓΡΑΜΜΑ	1	
κλίμακα	1 : 500	
ημερομηνία	Οκτώβριος 2017	
Υπογραφή	Σφραγίδα	Δρ. ΙΩΣΗΦ ΕΜΜ. ΚΑΠΕΛΛΑΚΗΣ ΔΙΔΑΚΤΩΡ ΠΛΗΡΟΤΕΣ ΕΠΙΣΤΗΜΩΝ Τ.Ε. ΜΕΤΕΠΙΣΤΗΜΟΝ ΣΥΜΒΟΥΛΟΣ Τ.Ε. ΜΕΛΟΣ Ε.Σ.Τ.Ε.Μ. ΑΡ. ΜΗΤΡΩΟΥ ΕΠΩ. 82045 ΒΕΝΕΖΟΥ 11, 11527 ΑΘΗΝΑ Α.Φ.Μ. 996147102, Α.Δ.Τ. 119490909