

4358940

4358920

4358900

4358880

4358860

4358840

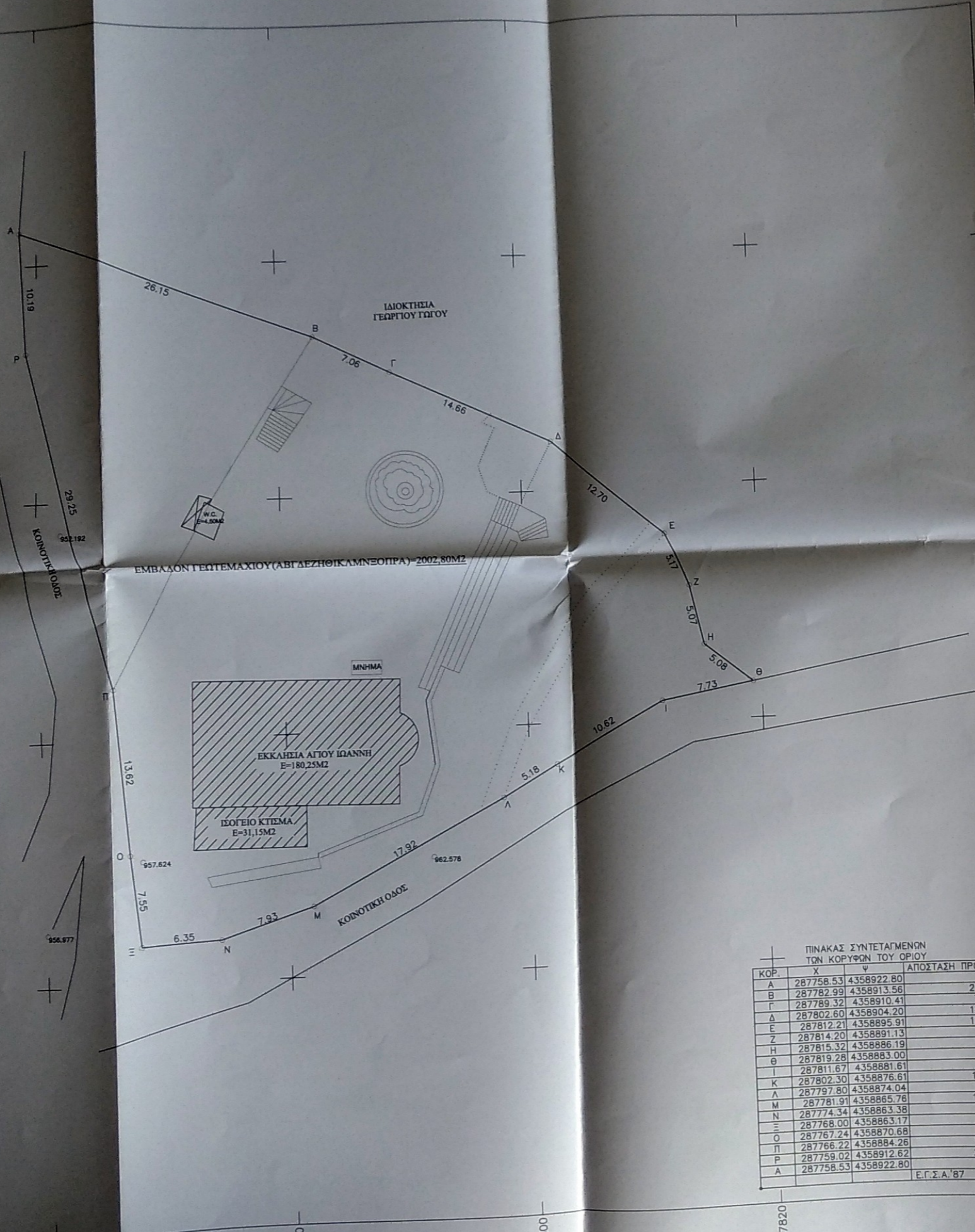

ΕΜΒΑΔΟΝ ΓΕΩΤΕΜΑΧΙΟΥ (ΑΒΓΔΕΖΗΘΙΚΑΜΝΟΠΡΑ) - 2002,80M2

ΕΚΚΛΗΣΙΑ ΑΓΙΟΥ ΙΩΑΝΝΗ  
Ε=180,25M2

ΙΣΟΓΕΙΟ ΚΤΕΜΑ  
Ε=31,15M2

ΚΟΙΝΟΤΙΚΗ ΟΔΟΣ

ΠΙΝΑΚΑΣ ΣΥΝΤΕΤΑΓΜΕΝΩΝ ΤΩΝ ΚΟΡΥΦΩΝ ΤΟΥ ΟΡΙΟΥ

ΚΟΡ.	X	Ψ	ΑΠΟΣΤΑΣΗ ΠΡΟΗΓ.
A	287758.53	4358922.80	—
B	287782.99	4358913.56	26.15
Γ	287789.32	4358910.41	7.06
Δ	287802.60	4358904.20	14.66
E	287812.21	4358895.91	12.70
Z	287814.20	4358891.13	5.17
H	287815.32	4358886.19	5.07
Θ	287819.28	4358883.00	5.08
I	287811.67	4358881.61	7.73
Λ	287802.30	4358876.61	10.62
K	287797.80	4358874.04	5.18
Λ	287781.91	4358865.76	17.92
M	287774.34	4358863.38	7.93
N	287768.00	4358863.17	6.35
Ξ	287767.24	4358870.68	7.55
O	287766.22	4358884.26	13.62
P	287759.02	4358912.62	29.25
A	287758.53	4358922.80	10.19

Ε.Γ.Σ.Α.'87



ΤΕΧΝΙΚΟ ΓΡΑΦΕΙΟ

ΙΟΥΛΙΑ Δ. ΓΕΩΡΓΑΝΤΖΑ  
ΑΓΡΟΝΟΜΟΣ ΤΟΠΟΓΡΑΦΟΣ ΜΗΧΑΝΙΚΟΣ Ε.Μ.Π.  
ΣΩΤΗΡΙΟΣ 4 - ΚΑΡΑΪΤΣΑ - ΤΗΛ.(24410)- 72007 - ΚΙΝ.6944682590

ΕΡΓΟ: ΤΟΠΟΓΡΑΦΙΚΟ ΔΙΑΓΡΑΜΜΑ ΓΕΩΤΕΜΑΧΙΟΥ ΙΔΙΟΚΤΗΣΙΑΣ ΕΚΚΛΗΣΙΑΣ ΑΓΙΟΥ ΙΩΑΝΝΗ

ΘΕΣΗ: "ΑΓΙΟΣ ΙΩΑΝΝΗΣ" - Τ.Κ.ΑΡΓΙΘΕΑΣ ΣΤΟ ΔΗΜΟ ΑΡΓΙΘΕΑΣ ΤΗΣ Π.Ε.ΚΑΡΑΪΤΣΑΣ

ΜΕΛΕΤΗΤΗΣ: ΙΟΥΛΙΑ Δ. ΓΕΩΡΓΑΝΤΖΑ

ΘΕΜΑ ΣΧΕΔΙΟΥ: ΤΟΠΟΓΡΑΦΙΚΟ ΔΙΑΓΡΑΜΜΑ

ΑΡ.ΣΧΕΔΙΟΥ

ΚΛΙΜΑΚΑ: 1:200

ΧΡΟΝΟΣ ΜΕΛΕΤΗΣ: ΝΟΕΜΒΡΙΟΣ 2019

ΣΦΡΑΓΙΔΑ: ΘΕΩΡΗΣΗ:

Το παρόν αποτελεί αληθινόστο μέρος της μελέτης. Η Ε.Γ.Σ.Α. φέρει αποκλειστική ευθύνη για την ορθότητα των δεδομένων και των αποτελεσμάτων. Ημερομηνία: 31-12-2019

ΙΟΥΛΙΑ Δ. ΓΕΩΡΓΑΝΤΖΑ  
ΑΓΡΟΝΟΜΟΣ ΤΟΠΟΓΡΑΦΟΣ ΜΗΧΑΝΙΚΟΣ Ε.Μ.Π.  
ΜΕΛΟΣ Τ.Ε.Ε. - ΑΡΧΙΤΕΚΤΟΝΟΣ ΜΗΧΑΝΙΚΟΣ Ε.Μ.Π.  
ΣΩΤΗΡΙΟΣ 4 - ΚΑΡΑΪΤΣΑ - ΤΗΛ. 24410-72007  
ΚΙΝ. 6944682590

Ιούλιος Δεσφ. Αναστασίου  
Δασολόγος με βαθμό Α'

Τερωθόρα Χουρβόκη  
Δασολόγος με βαθμό Α'

287820 287800 287780 287840