

| α/α | X | Y | α/α | X | Y |
|-----|-----------|------------|-----|-----------|------------|
| 1 | 568041.00 | 3917431.00 | 14 | 567850.00 | 3917580.00 |
| 2 | 568052.00 | 3917478.00 | 15 | 567830.00 | 3917583.00 |
| 3 | 568056.00 | 3917504.00 | 16 | 567726.00 | 3917516.00 |
| 4 | 568043.00 | 3917525.00 | 17 | 567814.00 | 3917994.00 |
| 5 | 568026.00 | 3917546.00 | 18 | 567783.00 | 3917286.00 |
| 6 | 568006.00 | 3917549.00 | 19 | 567788.00 | 3917276.00 |
| 7 | 567982.00 | 3917563.00 | 20 | 567925.00 | 3917274.00 |
| 8 | 567959.00 | 3917575.00 | 21 | 567958.00 | 3917288.00 |
| 9 | 567929.00 | 3917569.00 | 22 | 567983.00 | 3917315.00 |
| 10 | 567908.00 | 3917568.00 | 23 | 568000.00 | 3917339.00 |
| 11 | 567876.00 | 3917567.00 | 24 | 568014.00 | 3917363.00 |
| 12 | 567865.00 | 3917574.00 | 25 | 568030.00 | 3917394.00 |
| 13 | 567859.00 | 3917575.00 | | | |

ΥΠΟΜΗΝΗΜΑ

1) Το ακίνητο που περιγράφεται με τα στοιχεία 1-2-3-4-5-6-7-8-9-10-11-12-13-14-15-16-17-18-19-20-21-22-23-24-25-1 αποτελεί ιδιοκτησία του :
ΔΗΜΟΥ ΓΕΡΟΠΟΤΑΜΟΥ
 Βρίσκεται στον οικισμό του Εξάντη ,του Δ.Δ. Μελιδονίου, του Δήμου Γεροποταμίου, του Νομού Ρεθύμνης.

ΕΜΒΑΔΟΝ ΑΚΙΝΗΤΟΥ : Ε=72644.50 τ.μ.

Τα εμβαδά υπολογίστηκαν με αναλυτική μέθοδο. Τα όρια του ακινήτου υποδείχτηκαν από τον πρόεδρο του τοπικού Μελιδονίου κ. Σταύρο Ιωάννη με αποκλειστικά δική του ευθύνη. Οι συντεταγμένες του συντηρημένου πίνακα αναφέρονται στο κρατικό σύστημα ΕΓΣΑ87.

ΑΠΟΣΠΑΣΜΑ ΧΑΡΤΗ ΚΛΙΜΑΚΑΣ 1:5000

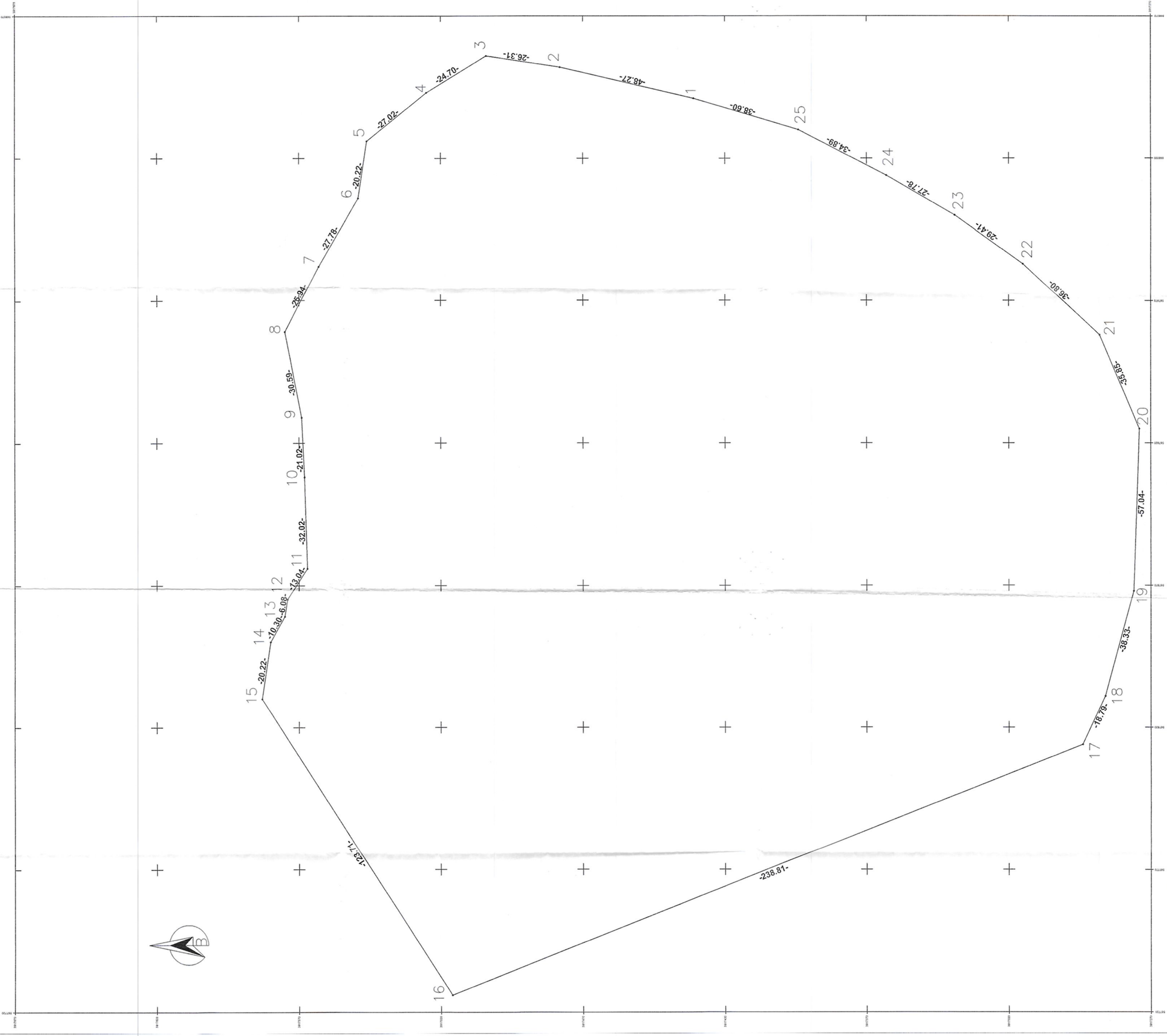
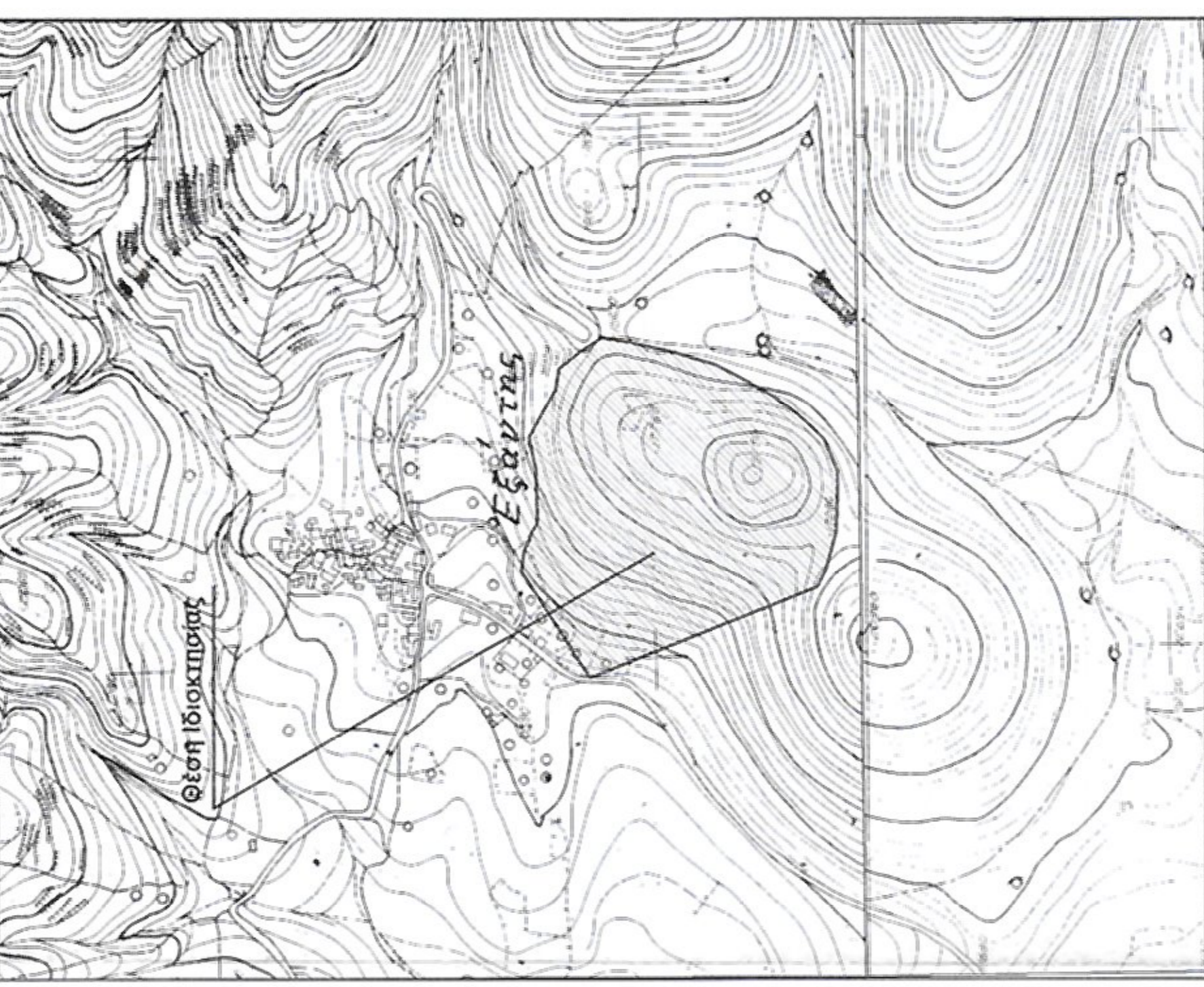

Ο ΕΝΕΡΓΗΣ ΤΗΝ ΑΥΤΩΝΙΑ

[Signature]

ΕΜΜΑΝΟΥΗΛ ΣΤΑΥΡΑΚΗΣ
ΔΑΣΟΛΟΓΟΣ



Πρωτόκολλο 120... στο οποίο μετρήθηκε
 Πέρισμα 91... 2... 05
 Η Ακρίβεια είναι Πλήρης

[Signature]
 ΚΩΝΣΤΑΝΤΙΝΟΣ
 ΔΑΣΟΛΟΓΟΣ

ΝΙΚΟΛΑΟΣ Ε. ΓΥΛΙΑΚΗΣ
 ΠΟΛΙΤΙΚΟΣ ΜΗΧΑΝΙΚΟΣ
 ΑΔΕΛΦΟΤΗΤΑ ΜΗΧΑΝΙΚΩΝ ΕΡΓΩΝ
 ΑΔΕΛΦΟΤΗΤΑ ΕΓΓΡΑΦΩΝ ΜΗΧΑΝΙΚΩΝ
 ΑΔΕΛΦΟΤΗΤΑ ΕΓΓΡΑΦΩΝ ΑΡΧΙΤΕΚΤΟΝΩΝ
 ΑΔΕΛΦΟΤΗΤΑ ΕΓΓΡΑΦΩΝ ΓΕΩΜΕΤΡΙΩΝ
 ΑΔΕΛΦΟΤΗΤΑ ΕΓΓΡΑΦΩΝ ΑΡΧΙΤΕΚΤΟΝΩΝ
 ΑΔΕΛΦΟΤΗΤΑ ΕΓΓΡΑΦΩΝ ΑΡΧΙΤΕΚΤΟΝΩΝ

| | |
|---|--|
| ΜΕΛΕΤΗΤΗΣ | ΚΩΝΣΤΑΝΤΙΝΟΣ ΔΑΣΟΛΟΓΟΣ |
| ΓΡΑΜΜΑΤΕΣ | ΝΙΚΟΛΑΟΣ Ε. ΓΥΛΙΑΚΗΣ - ΤΣΙΡΙΤΑΣ ΙΩΑΝΝΗΣ ΠΟΛΙΤΙΚΟΙ ΜΗΧΑΝΙΚΟΙ - ΤΕΧΝΙΚΟΙ ΤΟΠΟΓΡΑΦΙΚΩΝ ΕΡΓΩΝ |
| ΤΟΠΟΓΡΑΦΙΚΟ ΔΙΑΓΡΑΜΜΑ | |
| ΑΡΧΙΤΕΚΤΟΝΙΚΟ ΔΙΑΓΡΑΜΜΑ | |
| ΑΡΧΙΤΕΚΤΟΝΙΚΟ ΔΙΑΓΡΑΜΜΑ | |
| ΟΙΚΙΣΜΟΣ ΕΞΑΝΤΗ Δ.Δ. ΜΕΛΙΔΟΝΙΟΥ ΔΗΜΟΥ ΓΕΡΟΠΟΤΑΜΟΥ | |
| ΕΡΓΟΚΑΤΑΣΤΑΣΗ ΔΗΜΟΥ ΓΕΡΟΠΟΤΑΜΟΥ | |
| ΚΛΙΜΑΚΑ | 1:500 |